

2003.....

日本看護協会 調査研究報告

2001 年

看護職員実態調査

年齢・配偶関係・こども・学歴・免許・経験年数・会員年数・勤務形態・
職位・勤務場所・現在の職場での勤続年数・転職・所定労働時間・超過勤
務・夜勤・週休形態・年次有給休暇・介護休業・給与・産前産後の母性保
護措置・児童虐待への対応・子育ての実態・社会の変化と将来の希望・看
護職賠償責任保険・JNA 会員ダイレクト・日本看護協会公式ホームページ
の利用

66

日本看護協会調査研究報告〈No.66〉 2003

2001年 看護職員実態調査

日本看護協会調査研究課編

まえがき

本会では、1965（昭和40）年以來4年ごとに会員の属性や労働実態などについての調査を実施してまいりました。今回の調査は10回目にあたります。

近年、看護職をとりまく状況には、社会経済状況および介護保険制度の導入をはじめとする保健・医療・福祉制度の変化などに伴い様々な動きがみられます。また、頻発する医療事故への対応のあり方や患者への診療情報提供の重要性が大きな関心を集めるなど、改めて医療や看護の質が問われている状況にあります。このような変化の中で、看護職員の職域、業務内容は今後ますます多様化が進み、より一層高度な専門性が必要とされ、多面的な活躍が求められると思われまます。

本調査では、会員の基本的な属性や労働条件といった、これまでの調査で定期的に把握してきた設問の他、今回特に「子育ての状況」「児童虐待への対応」「看護職賠償責任保険」等の新たなテーマを設け、看護職をとりまく環境をより明らかにいたしました。

会員各位および広く各方面の方々が、本報告書を基礎資料としてご活用くださることを期待しますとともに、本報告書へのご意見・ご批判等をお寄せくださいますようお願い申し上げます。

最後になりましたが、調査にご協力いただいた方々に、この場を借りて厚く御礼申し上げる次第でございます。

2003年3月

日本看護協会会長 南 裕子

目 次

まえがき	3
第 1 部 調査の概要	
I . 調査要領	22
1. 調査の目的.....	22
2. 調査の対象および対象の抽出方法.....	22
3. 調査の方法.....	24
4. 調査時期.....	24
5. 回収状況.....	24
6. 調査の担当.....	24
7. 本文中の表記.....	24
8. 全就業者に対する調査回答者の特徴.....	25
II . 調査回答者の特徴	26
1. 年齢構成.....	26
2. 勤務場所.....	27
3. 病院勤務者の勤務先の状況（設置主体）	28
4. 病院勤務者の勤務先の状況（病床規模）	28
5. 性別.....	28
6. 平均年齢.....	29
7. 年齢構成.....	29
8. 配偶関係.....	29
9. 子どもの有無.....	31
10. 学歴.....	31
1) 一般学歴.....	31
2) 専門学歴.....	32
11. 所持免許.....	32
12. 経験年数.....	33
13. 会員年数.....	33

Ⅲ. 勤務状況	34
1. 勤務形態	34
2. 職位	34
3. 勤務場所	34
4. 病院勤務者の属性	35
5. 現在の職場での勤続年数	36
6. 転職	37
Ⅳ. 労働条件	38
1. 所定労働時間	38
2. 超過勤務	38
3. 夜勤	38
1) 夜勤形態	38
2) 夜勤回数	39
a. 三交代	39
b. 二交代	39
3) 夜間看護手当	40
a. 三交代	40
b. 二交代	40
4. 二交代制と三交代制の比較	40
1) 対象者の勤務経験	40
2) 二交代制と三交代制の比較	40
5. 週休形態	42
6. 年次有給休暇	42
7. 介護休業の取得	42
8. 給与	42
9. 産前産後の母性保護措置	45
1) 産前の母性保護措置	45
2) 産後の母性保護措置	45
3) 産後の休暇	45
Ⅴ. 社会の変化と将来の希望	46
1. 社会の変化についての意識	46
2. 職場や働き方を選ぶ上で最も重視していること	46
3. 今後どのような形で仕事を継続していきたいか	47
4. 看護職としての仕事の継続意向	48

5. 看護職として何歳まで働きつづけたいか	49
6. 65歳以降の過ごし方	49
7. 収入と労働時間	50
1) 現在の労働時間に対する考え方	50
2) 現在の収入に対する考え方	50
3) 収入と労働時間の関係に対する考え方	51
8. 参加しているボランティア活動	51
9. 選挙に関する意識	53
10. 災害時の救援活動への参加意向	54
11. 近隣の人から健康・医療・看護に関する相談を受けた経験の有無	54
VI. 子育てに関する意識 （就学前の子どもがいる回答者について集計）	56
1. 末子の日中の保育の状況	56
2. 末子が通常保育以外で利用しているサービス	56
3. 今後より充実・改善してほしいサービス	57
4. 子育てに関する悩み	57
5. 職場における子育て支援サービス	58
1) 子育て支援サービスの有無	58
2) サービスへの要望（サービスがない場合）	58
VII. 職場における児童虐待への対応	60
1. 虐待被害者に対応した経験の有無	60
2. 職場における虐待への対応	61
3. 職場において虐待への対応を検討する場の有無	62
4. 通報義務の認知度	62
VIII. 看護職賠償責任保険	64
IX. インターネット・電子メールの利用状況	65
1. インターネット利用状況	65
2. 電子メール利用状況	65
X. 日本看護協会による情報提供について	66
1. 公式ホームページの利用状況	66
2. JNA 会員ダイレクトサービス利用状況	68
3. その他日本看護協会関連のホームページ認知度	69

第 2 部 統計結果表

第 1 表 調査票発送数・回収票数・回収率	72
-----------------------	----

I. 基本的属性

[年 齢]

第 2 表 性別・年齢	73
第 3 表 勤務形態・年齢（女性再掲）	74
第 4 表 業務・年齢（離職中・勤務形態無回答を除く・女性再掲）	75
第 5 表 勤務場所・年齢（離職中・勤務形態無回答を除く・女性再掲）	76
第 6 表 病院の設置主体・年齢（病院勤務者）	78
第 7 表 病院の許可病床・年齢（病院勤務者）	78
第 8 表 病院の種類・年齢（病院勤務者）	79

[配偶関係]

第 9 表 年齢・配偶関係（女性再掲）	79
第 10 表 勤務形態・配偶関係（女性再掲）	80
第 11 表 業務・配偶関係（離職中・勤務形態無回答を除く・女性再掲）	80
第 12 表 勤務場所・配偶関係（離職中・勤務形態無回答を除く・女性再掲）	81
第 13 表 病院の設置主体・配偶関係（女性再掲）	82

[子ども]

第 14 表 年齢・子どもの有無	83
第 15 表 配偶関係・子どもの有無	83
第 16 表 業務・子どもの有無（離職中・勤務形態無回答を除く）	84
第 17 表 勤務場所・子どもの有無（離職中・勤務形態無回答を除く）	84
第 18 表 年齢・子どもの人数・平均人数（再掲）（有子の者）	85
第 19 表 勤務形態・子どもの人数・平均人数（再掲）（有子の者）	85
第 20 表 業務・子どもの人数・平均人数（再掲）（離職中・勤務形態無回答を除く・有子の者）	86
第 21 表 年齢・末子の年齢・就学前の子どもがいる者の比率（再掲）（有子の者）	86
第 22 表 勤務形態・末子の年齢・就学前の子どもがいる者の比率（再掲）（有子の者）	87
第 23 表 業務・末子の年齢・就学前の子どもがいる者の比率（再掲）（離職中・勤務形態無回答を除く）	87

[学 歴]

第 24 表 年齢・専門学歴	88
第 25 表 業務・専門学歴（離職中・勤務形態無回答を除く）	88
第 26 表 勤務場所・専門学歴（離職中・勤務形態無回答を除く）	90
第 27 表 病院の設置主体・専門学歴（病院勤務者）	92

第 28 表	年齢・一般学歴	94
第 29 表	業務・一般学歴（離職中・勤務形態無回答を除く）	94

[免 許]

第 30 表	年齢・所持免許＜複数回答＞	95
第 31 表	業務・所持免許＜複数回答＞（離職中・勤務形態無回答を除く）	95
第 32 表	勤務場所・所持免許＜複数回答＞（離職中・勤務形態無回答を除く）	96

[経験年数]

第 33 表	年齢・経験年数	97
第 34 表	勤務形態・経験年数	97
第 35 表	勤務場所・経験年数（離職中・勤務形態無回答を除く）	98
第 36 表	業務・経験年数（離職中・勤務形態無回答を除く）	99
第 37 表	職位・経験年数（離職中・勤務形態無回答を除く）	99
第 38 表	病院の設置主体・経験年数（病院勤務者）	100

[会員年数]

第 39 表	年齢・会員年数	101
第 40 表	業務・会員年数（離職中・勤務形態無回答を除く）	101
第 41 表	勤務場所・会員年数（離職中・勤務形態無回答を除く）	102

II. 勤務状況

[勤務形態]

第 42 表	業務・勤務形態	103
--------	---------	-----

[職 位]

第 43 表	業務・職位（離職中・勤務形態無回答を除く）	103
第 44 表	年齢・職位（離職中・勤務形態無回答を除く）	104

[勤務場所]

第 45 表	業務・勤務場所（離職中・勤務形態無回答を除く）	105
--------	-------------------------	-----

[ケアマネージャーとしての業務・資格取得希望]

第 46 表	年齢・ケアマネージャーとしての業務（離職中・勤務形態無回答を除く）	106
第 47 表	業務・ケアマネージャーとしての業務（離職中・勤務形態無回答を除く）	106
第 48 表	勤務場所・ケアマネージャーとしての業務（離職中・勤務形態無回答を除く）	107
第 49 表	年齢・ケアマネージャーの資格取得希望（離職中・勤務形態無回答を除く）	108
第 50 表	業務・ケアマネージャーの資格取得希望（離職中・勤務形態無回答を除く）	108
第 51 表	勤務場所・ケアマネージャーの資格取得希望（離職中・勤務形態無回答を除く）	109

[現在の職場での勤続年数]

第 52 表	年齢・勤続年数（離職中・勤務形態無回答を除く）	110
第 53 表	勤務形態・勤続年数（離職中・勤務形態無回答を除く）	110

第 54 表	年齢・勤続年数（正職員）	111
第 55 表	業務・勤続年数（正職員）	111
第 56 表	勤務場所・勤続年数（正職員）	112
第 57 表	年齢・勤続年数（病院勤務正職員）	113
第 58 表	病院の許可病床数・勤続年数（病院勤務正職員）	113
第 59 表	病院の種類・勤続年数（病院勤務正職員）	114
第 60 表	病院の設置主体・勤続年数（病院勤務正職員）	114

[転職経験]

第 61 表	年齢・転職経験の有無・転職回数(離職中・勤務形態無回答を除く・転職経験者再掲)	115
第 62 表	業務・転職経験の有無・転職回数(離職中・勤務形態無回答を除く・転職経験者再掲)	115
第 63 表	年齢(保健婦・士または助産婦免許所持者)・転職経験の有無・転職回数(離職中・勤務形態無回答を除く・転職経験者再掲)	116
第 64 表	年齢(看護婦・士免許のみ所持者)・転職経験の有無・転職回数(離職中・勤務形態無回答を除く・転職経験者再掲)	116
第 65 表	年齢(看護婦・士および准看護婦・士免許所持者)・転職経験の有無・転職回数(離職中・勤務形態無回答を除く・転職経験者再掲)	117
第 66 表	年齢(准看護婦・士免許のみ所持者)・転職経験の有無・転職回数(離職中・勤務形態無回答を除く・転職経験者再掲)	118
第 67 表	経験年数・転職経験の有無・転職回数(離職中・勤務形態無回答を除く・転職経験者再掲)	118
第 68 表	勤務場所・転職経験の有無・転職回数(離職中・勤務形態無回答を除く・転職経験者再掲)	119
第 69 表	病院の設置主体・転職経験の有無・転職回数(病院勤務者・転職経験者再掲)	120
第 70 表	病院の種類・転職経験の有無・転職回数(病院勤務者・転職経験者再掲)	121
第 71 表	許可病床数・転職経験の有無・転職回数(病院勤務者・転職経験者再掲)	121

Ⅲ. 労働条件122

[所定労働時間]

第 72 表	勤務場所・週所定労働時間（正職員）	122
第 73 表	病院の設置主体・週所定労働時間（病院勤務正職員）	123
第 74 表	病院の種類・週所定労働時間（病院勤務正職員）	123

[超過勤務]

第 75 表	勤務形態・超過勤務の有無・超過勤務時間(離職中・勤務形態無回答を除く・超過勤務者再掲)	124
--------	---	-----

第 76 表	勤務場所・超過勤務の有無・超過勤務時間（正職員・超過勤務者再掲）	125
第 77 表	病院の設置主体・超過勤務の有無・超過勤務時間（病院勤務正職員・超過勤務者再掲）	126
第 78 表	病院の種類・超過勤務の有無・超過勤務時間（病院勤務正職員・超過勤務者再掲）	127
第 79 表	職位・超過勤務の有無・超過勤務時間（正職員・病院再掲・超過勤務者再掲）	127
[夜勤]		
第 80 表	勤務場所・夜勤の勤務形態（正職員）	128
第 81 表	職位・夜勤の勤務形態（正職員・病院再掲）	129
第 82 表	病院の設置主体・夜勤の勤務形態（病院勤務正職員・非管理職）	130
第 83 表	病院の許可病床数・夜勤の勤務形態（病院勤務正職員・非管理職）	131
第 84 表	病院の種類・夜勤の勤務形態（病院勤務正職員・非管理職）	131
第 85 表	配偶関係／子どもの有無／末子年齢・夜勤の勤務形態（病院勤務正職員・非管理職・女性・有子再掲）	132
第 86 表	年齢・夜勤の勤務形態（病院勤務正職員・非管理職）	133
第 87 表	年齢・夜勤回数（病院勤務正職員・三交代または変則三交代制・非管理職）	134
第 88 表	病院の設置主体・夜勤回数（病院勤務正職員・三交代または変則三交代制・非管理職）	135
第 89 表	病院の許可病床数・夜勤回数（病院勤務正職員・三交代または変則三交代制・非管理職）	135
第 90 表	病院の種類・夜勤回数（病院勤務正職員・三交代または変則三交代制・非管理職）	136
第 91 表	配偶関係／子どもの有無・夜勤回数（病院勤務正職員・三交代または変則三交代制・非管理職）	136
第 92 表	病院の設置主体・夜間看護手当（病院勤務正職員・三交代または変則三交代制・準夜勤・非管理職）	137
第 93 表	病院の種類・夜間看護手当（病院勤務正職員・三交代または変則三交代制・準夜勤・非管理職）	137
第 94 表	病院の設置主体・夜間看護手当（病院勤務正職員・三交代または変則三交代制・深夜勤・非管理職）	138
第 95 表	病院の種類・夜間看護手当（病院勤務正職員・三交代または変則三交代制・深夜勤・非管理職）	138
第 96 表	病院の設置主体・夜勤回数（病院勤務正職員・二交代または変則二交代制・非管理職）	139
第 97 表	病院の種類・夜勤回数（病院勤務正職員・二交代または変則二交代制・非管理職）	139
第 98 表	配偶関係／子どもの有無・夜勤回数（病院勤務正職員・二交代または変則二交代制・	

非管理職)	140
第 99 表 年齢・夜勤回数（病院勤務正職員・二交代または変則二交代制・非管理職）	140
第 100 表 病院の設置主体・当直回数（病院勤務正職員・当直制・非管理職）	141
第 101 表 病院の種類・当直回数（病院勤務正職員・当直制・非管理職）	141
第 102 表 配偶関係／子どもの有無・当直回数（病院勤務正職員・当直制・非管理職）	142
第 103 表 年齢・当直回数（病院勤務正職員・当直制・非管理職）	142
第 104 表 病院の設置主体・夜間看護手当（病院勤務正職員・二交代または変則二交代制・非管理職）	143
第 105 表 病院の設置主体・夜間看護手当（病院勤務正職員・当直制・非管理職）	144
第 106 表 病院の種類・夜間看護手当（病院勤務正職員・二交代または変則二交代制・非管理職）	144
第 107 表 病院の種類・夜間看護手当（病院勤務正職員・当直制・非管理職）	145

[週休形態]

第 108 表 勤務場所・週休形態（正職員）	146
第 109 表 病院の設置主体・週休形態（病院勤務正職員）	147
第 110 表 病院の許可病床数・週休形態（病院勤務正職員）	147
第 111 表 病院の種類・週休形態（病院勤務正職員）	148

[有給休暇]

第 112 表 勤務形態・所定有給休暇日数（離職中・勤務形態無回答を除く）	148
第 113 表 勤務場所・所定有給休暇日数（正職員）	149
第 114 表 病院の設置主体・所定有給休暇日数（病院勤務正職員）	150
第 115 表 病院の許可病床数・所定有給休暇日数（病院勤務正職員）	150
第 116 表 勤務場所・有給休暇取得日数（正職員）	151
第 117 表 年齢・有給休暇取得日数（正職員）	152
第 118 表 病院の設置主体・有給休暇取得日数（病院勤務正職員）	153
第 119 表 病院の許可病床数・有給休暇取得日数（病院勤務正職員）	153
第 120 表 病院の種類・有給休暇取得日数（病院勤務正職員）	154
第 121 表 職位・有給休暇取得日数（正職員・病院再掲）	154

[介護休業]

第 122 表 勤務場所・介護休業の取得（正職員）	155
第 123 表 病院の設置主体・介護休業の取得（病院勤務正職員）	156

[給 与]

第 124 表 業務・平均税込み給与総額・平均基本給与額・平均経験年数・平均勤続年数・平均年齢・回答者数（正職員）	156
第 125 表 勤務場所・平均税込み給与総額・平均基本給与額・平均経験年数・平均勤続年数・平均年齢・回答者数（正職員）	157
第 126 表 病院の設置主体・平均税込み給与総額・平均基本給与額・平均経験年数・平均勤続年	

	数・平均年齢・回答者数（正職員）	158
第 127 表	病院の設置主体・平均税込み給与総額・平均基本給与額・平均経験年数・平均勤続年数・平均年齢・回答者数（助産婦・病院勤務正職員）	158
第 128 表	病院の設置主体・平均税込み給与総額・平均基本給与額・平均経験年数・平均勤続年数・平均年齢・回答者数（看護婦・士・病院勤務正職員）	159
第 129 表	病院の設置主体・平均税込み給与総額・平均基本給与額・平均経験年数・平均勤続年数・平均年齢・回答者数（准看護婦・士・病院勤務正職員）	159
第 130 表	病院の種類・平均税込み給与総額・平均基本給与額・平均経験年数・平均勤続年数・平均年齢・回答者数（病院勤務正職員）	160
第 131 表	年齢・平均税込み給与総額・平均基本給与額・平均経験年数・平均勤続年数・回答者数（非管理職・正職員）	160
第 132 表	年齢・平均税込み給与総額・平均基本給与額・平均経験年数・平均勤続年数・回答者数（中間管理職・正職員）	161
第 133 表	年齢・平均税込み給与総額・平均基本給与額・平均経験年数・平均勤続年数・回答者数（管理職・正職員）	161
第 134 表	年齢・平均税込み給与総額・平均基本給与額・平均経験年数・平均勤続年数・回答者数（保健婦・士・正職員）	161
第 135 表	年齢・平均税込み給与総額・平均基本給与額・平均経験年数・平均勤続年数・回答者数（助産婦・正職員）	162
第 136 表	年齢・平均税込み給与総額・平均基本給与額・平均経験年数・平均勤続年数・回答者数（看護婦・士・正職員）	162
第 137 表	年齢・平均税込み給与総額・平均基本給与額・平均経験年数・平均勤続年数・回答者数（准看護婦・士・正職員）	163
第 138 表	年齢・平均税込み給与総額・平均基本給与額・平均経験年数・平均勤続年数・回答者数（看護教員・正職員）	163
第 139 表	勤務形態・時給・平均時給・平均経験年数・平均勤続年数・平均年齢（臨時職員・パートなど）	163

[産前・産後の母性保護措置]

第 140 表	勤務場所・産後休暇総週数（正職員・女性・出産経験者）	164
第 141 表	設置主体・休暇総週数（病院勤務正職員・女性・出産経験者）	165
第 142 表	病院の許可病床数・休暇総週数（病院勤務正職員・女性・出産経験者）	165
第 143 表	病院の種類・休暇総週数（病院勤務正職員・女性・出産経験者）	166
第 144 表	勤務場所・産前の母性保護措置 <複数回答>（正職員・女性・出産経験者）	167
第 145 表	病院の設置主体・産前の母性保護措置 <複数回答>（病院勤務正職員・女性・出産経験者）	168
第 146 表	病院の許可病床数・産前の母性保護措置 <複数回答>（病院勤務正職員・女性・出産経験者）	169

第 147 表	病院の種類・産前の母性保護措置 <複数回答> (病院勤務正職員・女性・出産経験者)	169
第 148 表	勤務場所・産後の母性保護措置 <複数回答> (正職員・女性・出産経験者)	170
第 149 表	病院の設置主体・産後の母性保護措置 <複数回答> (病院勤務正職員・女性・出産経験者)	172
第 150 表	病院の許可病床数・産後の母性保護措置 <複数回答> (病院勤務正職員・女性・出産経験者)	172
第 151 表	病院の種類・産後の母性保護措置 <複数回答> (病院勤務正職員・女性・出産経験者)	174

IV. 社会の変化と将来の希望176

[社会の変化についての意識]

第 152 表	年齢・保健・医療・福祉のサービス提供システムの変革を含めた急激な社会の変化についての意識	176
第 153 表	業務・保健・医療・福祉のサービス提供システムの変革を含めた急激な社会の変化についての意識 (正職員)	176
第 154 表	職位・保健・医療・福祉のサービス提供システムの変革を含めた急激な社会の変化についての意識 (正職員)	177
第 155 表	勤務場所・保健・医療・福祉のサービス提供システムの変革を含めた急激な社会の変化についての意識 (正職員)	177

[職場や働き方を選ぶ上で最も重視していること]

第 156 表	年齢・職場や働き方を選ぶ上で最も重視していること	178
第 157 表	業務・職場や働き方を選ぶ上で最も重視していること (正職員)	178
第 158 表	職位・職場や働き方を選ぶ上で最も重視していること (正職員)	179
第 159 表	勤務場所・職場や働き方を選ぶ上で最も重視していること (正職員)	179

[今後どのような形で仕事を継続していきたいか]

第 160 表	年齢・今後どのような形で仕事を継続していきたいか	180
第 161 表	業務・今後どのような形で仕事を継続していきたいか (正職員)	180
第 162 表	職位・今後どのような形で仕事を継続していきたいか (正職員)	181
第 163 表	勤務場所・今後どのような形で仕事を継続していきたいか (正職員)	181

[看護職としての仕事の継続]

第 164 表	年齢・看護職として仕事の継続をしていきたいか	182
第 165 表	業務・看護職として仕事の継続をしていきたいか (正職員)	182
第 166 表	職位・看護職として仕事の継続をしていきたいか (正職員)	183
第 167 表	勤務場所・看護職として仕事の継続をしていきたいか (正職員)	183

[希望する職位・職場]

第 168 表	年齢・希望する職位（正職員・問 31 の 1. 2. 3. に回答した者）	184
第 169 表	業務・希望する職位（正職員・問 31 の 1. 2. 3. に回答した者）	184
第 170 表	職位・希望する職位（正職員・問 31 の 1. 2. 3. に回答した者）	185
第 171 表	勤務場所・希望する職位（正職員・問 31 の 1. 2. 3. に回答した者）	185
第 172 表	年齢・希望する職場＜複数回答＞（正職員・問 39 で 1. 2. 3. に回答した者）	186
第 173 表	業務・希望する職場＜複数回答＞（正職員・問 31 で 1. 2. 3. に回答した者）	186
第 174 表	職位・希望する職場＜複数回答＞（正職員・問 31 で 1. 2. 3. に回答した者）	188
第 175 表	勤務場所・希望する職場＜複数回答＞（正職員・問 31 で 1. 2. 3. に回答した者）	190

[看護職として働きたい年齢]

第 176 表	年齢・看護職としてこの先何歳頃まで働きたいか（正職員）	192
第 177 表	業務・看護職としてこの先何歳頃まで働きたいか（正職員）	192
第 178 表	勤務形態・看護職としてこの先何歳頃まで働きたいか（正職員）	193
第 179 表	勤務場所・看護職としてこの先何歳頃まで働きたいか（正職員）	194

[65 歳以降の過ごし方]

第 180 表	年齢・65 歳以降どのように過ごしたいか	195
第 181 表	業務・65 歳以降どのように過ごしたいか	195

[収入と労働時間]

第 182 表	年齢・現在の労働時間について（正職員）	196
第 183 表	業務・現在の労働時間について（正職員）	196
第 184 表	勤務形態・現在の労働時間について	197
第 185 表	勤務場所・現在の労働時間について（正職員）	198
第 186 表	年齢・収入について（正職員）	199
第 187 表	業務・収入について（正職員）	199
第 188 表	勤務形態・収入について	200
第 189 表	勤務場所・収入について（正職員）	201
第 190 表	年齢・収入と労働時間の関係について（正職員）	202
第 191 表	業務・収入と労働時間の関係について（正職員）	202
第 192 表	勤務場所・収入と労働時間の関係について（正職員）	203
第 193 表	勤務形態・収入と労働時間の関係について	204
第 194 表	現在の実労働時間・年齢・収入と労働時間の関係について（正職員）	204

[参加しているボランティア活動]

第 195 表	年齢・身近な地域で継続的に参加しているボランティア活動＜複数回答＞	205
第 196 表	業務・身近な地域で継続的に参加しているボランティア活動＜複数回答＞	205

[選挙に関する意識]

第 197 表	年齢・国会議員選挙で、どの候補者に投票するかを決める際の考え	206
第 198 表	業務・国会議員選挙で、どの候補者に投票するかを決める際の考え	206

[看護の政策内容や看護職の代表であるかどうかは考慮しない理由]

第 199 表 年齢・理由（問 42 で 3 と回答した者）207
第 200 表 業務・理由（問 42 で 3 と回答した者）207

[災害時の救援活動]

第 201 表 年齢・災害時の救援活動について／国内の災害208
第 202 表 業務・災害時の救援活動について／国内の災害209
第 203 表 職位・災害時の救援活動について／国内の災害209

[近隣からの健康・医療・看護に関する相談]

第 204 表 年齢・近隣の方から、健康・医療・看護に関する相談を受けた経験の有無
＜複数回答＞210
第 205 表 業務・近隣の方から、健康・医療・看護に関する相談を受けた経験の有無
＜複数回答＞210

[子どもの日中の保育状況]

第 206 表 勤務場所・一番下のお子さんの日中の保育状況211
第 207 表 勤務形態・一番下のお子さんの日中の保育状況212
第 208 表 末子の年齢・一番下のお子さんの日中の保育状況212
第 209 表 勤務先（病院・病院以外）・一番下のお子さんの日中の状況213

[現在通常保育以外で利用しているサービス]

第 210 表 勤務先・一番下のお子さんが現在通常保育以外で利用しているサービス＜複数回答＞
.....213

[今後、より充実・改善してほしいサービス]

第 211 表 勤務先・今後、より充実・改善してほしいサービス＜複数回答＞213
第 212 表 勤務形態・今後、より充実・改善してほしいサービス＜複数回答＞214

[子育てに関する悩み]

第 213 表 子供の人数・子育てに関する悩み＜複数回答＞214

[職場における子育て支援関連のサービスや制度]

第 214 表 勤務先（病院・病院以外）・夜勤・当直の減免／サービスの有無215
第 215 表 勤務先（病院・病院以外）・病児看護休暇／サービスの有無215
第 216 表 勤務先（病院・病院以外）・勤務時間柔軟化／サービスの有無215
第 217 表 勤務先（病院・病院以外）・法定より延長された育児休業／サービスの有無215
第 218 表 勤務先（病院・病院以外）・施設内保育所／サービスの有無216
第 219 表 勤務先（病院・病院以外）・夜勤・当直の減免／このようなサービスがあればよいと
思うか216
第 220 表 勤務先（病院・病院以外）・病児看護休暇／このようなサービスがあればよいと思
う
か216
第 221 表 勤務先（病院・病院以外）・勤務時間柔軟化／このようなサービスがあればよいと思
う
か216

第 222 表	勤務先（病院・病院以外）・法定より延長された育児休業／このようなサービスがあればよいと思うか	217
第 223 表	勤務先（病院・病院以外）・施設内保育所／このようなサービスがあればよいと思うか	217
第 224 表	勤務先（病院・病院以外）・夜勤・当直の減免／このようなサービスがあれば使いたいと思うか	217
第 225 表	勤務先（病院・病院以外）・病児看護休暇／このようなサービスがあれば使いたいと思うか	217
第 226 表	勤務先（病院・病院以外）・勤務時間柔軟化／このようなサービスがあれば使いたいと思うか	218
第 227 表	勤務先（病院・病院以外）・法定より延長された育児休業／このようなサービスがあれば使いたいと思うか	218
第 228 表	勤務先（病院・病院以外）・施設内保育所／このようなサービスがあれば使いたいと思うか	218

[児童虐待への対応]

第 229 表	業務・児童虐待あるいはその疑いのある患者・対象者に出会ったことがあるか	219
第 230 表	勤務場所・児童虐待あるいはその疑いのある患者・対象者に出会ったことがあるか	220
第 231 表	業務・その時の対応	221
第 232 表	勤務場所・その時の対応	222
第 233 表	業務・児童虐待への対応	223
第 234 表	勤務場所・児童虐待への対応	224
第 235 表	業務・児童虐待への対応を検討する場	225
第 236 表	勤務場所・児童虐待への対応を検討する場	226
第 237 表	業務・通報義務	227
第 238 表	勤務場所・通報義務	228
第 239 表	業務・匿名で通報できることの認知度	229
第 240 表	勤務場所・匿名で通報できることの認知度	230

[日本看護協会会員を対象とした看護職賠償責任保険]

第 241 表	年齢・看護職賠償責任保険認知度	231
第 242 表	業務・看護職賠償責任保険認知度	231
第 243 表	勤務場所・看護職賠償責任保険認知度	232
第 244 表	年齢・看護職賠償責任保険に加入する予定	233
第 245 表	業務・看護職賠償責任保険に加入する予定	233
第 246 表	勤務形態・看護職賠償責任保険に加入する予定	234
第 247 表	勤務場所・看護職賠償責任保険に加入する予定	235

[インターネットの利用]

第 248 表	年齢・インターネットの利用の有無	236
第 249 表	年齢・インターネットの利用状況（利用している人のみ）	237
第 250 表	業務・インターネットの利用の有無	237
第 251 表	勤務場所・インターネットの利用の有無（離職中・無回答を除く）	238
第 252 表	年齢・今後利用したいか（問 51 で 6 と回答した者）	239
第 253 表	業務・今後利用したいか（問 51 で 6 と回答した者）	239
第 254 表	勤務形態・今後利用したいか（問 51 で 6 と回答した者）	240

[電子メールの利用]

第 255 表	年齢・電子メールを利用しているか	240
第 256 表	業務・電子メールを利用しているか	241
第 257 表	勤務場所・電子メールを利用しているか	242
第 258 表	勤務形態・電子メールを利用しているか	243

[日本看護協会のホームページの利用]

第 259 表	年齢・日本看護協会のホームページの利用状況	243
第 260 表	業務・日本看護協会のホームページの利用状況	244
第 261 表	勤務形態・日本看護協会のホームページの利用状況	244
第 262 表	勤務場所・日本看護協会のホームページの利用状況	245
第 263 表	職位・日本看護協会のホームページの利用状況	245
第 264 表	年齢・今後日本看護協会の公式ホームページを利用したいか（問 53 で 2 と回答した者）	246
第 265 表	業務・今後日本看護協会の公式ホームページを利用したいか（問 53 で 2 と回答した者）	246
第 266 表	勤務形態・今後日本看護協会の公式ホームページを利用したいか（問 53 で 2 と回答した者）	247
第 267 表	職位・今後日本看護協会の公式ホームページを利用したいか（問 53 で 2 と回答した者）	247
第 268 表	年齢・ホームページ利用頻度（問 53 で利用者と回答した者）	248
第 269 表	業務・ホームページ利用頻度（問 53 で利用者と回答した者）	248
第 270 表	勤務場所・ホームページ利用頻度（問 53 で利用者と回答した者）	249
第 271 表	勤務形態・ホームページ利用頻度（問 53 で利用者と回答した者）	250
第 272 表	職位・ホームページ利用頻度（問 53 で利用者と回答した者）	250
第 273 表	年齢・ホームページ利用頻度（問 53 で利用者と回答した者）	251
第 274 表	業務・ホームページ利用頻度（問 53 で利用者と回答した者）	252
第 275 表	勤務場所・ホームページ利用頻度（問 53 で利用者と回答した者）	253
第 276 表	勤務形態・ホームページ利用頻度（問 53 で利用者と回答した者）	254
第 277 表	職位・ホームページ利用頻度（問 53 で利用者と回答した者）	254

[JNA 会員ダイレクトへの登録]

第 278 表	年齢・「JNA 会員ダイレクト」登録状況	255
第 279 表	業務・「JNA 会員ダイレクト」登録状況	255
第 280 表	勤務場所・「JNA 会員ダイレクト」登録状況	256
第 281 表	勤務形態・「JNA 会員ダイレクト」登録状況	257
第 282 表	年齢・今後登録したいか（問 54（2）で 2 と回答した者）	257
第 283 表	業務・今後登録したいか（問 54（2）で 2 と回答した者）	258
第 284 表	勤務場所・今後登録したいか（問 54（2）で 2 と回答した者）	259
第 285 表	勤務形態・今後登録したいか（問 54（2）で 2 と回答した者）	260
第 286 表	職位・今後登録したいか（問 54（2）で 2 と回答した者）	260

[その他の日本看護協会関連のホームページ]

第 287 表	年齢・「日本看護協会公式ホームページ」「JNA 会員ダイレクト」以外に知っている 日本看護協会関連ホームページ	261
第 288 表	業務・「日本看護協会公式ホームページ」「JNA 会員ダイレクト」以外に知っている 日本看護協会関連のホームページ	261
第 289 表	勤務形態・「日本看護協会公式ホームページ」「JNA 会員ダイレクト」以外に知っ ている日本看護協会関連のホームページ	262

Summary（英文要旨）	263
----------------------	-----

調査票	268
------------	-----

2001年 看護職員実態調査

第 1 部

調査の概要

I. 調査要領

1. 調査の目的

日本看護協会は、昭和40年以来4年毎に会員の属性・労働実態などを把握する「看護職員実態調査」を実施してきた。今回はその第10回にあたる。保健医療福祉を取り巻く変化を看護職（会員）はどのように捉えているかを把握するため、今回の調査では、年齢、職歴、労働条件など経年的に調べている項目に加え、1) 子育ての状況、2) 社会の変化や働き方に関する考え方、3) 職場における児童虐待への対応、4) 看護職賠償責任保険への加入状況、5) JNA 会員ダイレクトサービスへの加入状況、等に関する設問を設けた。本調査は以上のような点に関する意識と実態を把握し、本会活動の基礎的資料とすることを目的としている。

2. 調査の対象および対象の抽出方法

2001年7月末現在日本看護協会会員515,170名を母集団とし、2001年度会費納入票を原簿として層別系統抽出により免許別に抽出し、12,068名を調査対象者とした。

必要標本数は「'97看護職員実態調査」による平均年齢およびその標準偏差から、以下のように算出した。

- 会員全体——平均年齢： $m = 36.3$ 歳
 年齢の標準偏差： $\sigma = 10.68$
 会員数： $M = 515,170$ 名
- 保健婦——平均年齢： $m_1 = 39.4$ 歳
 年齢の標準偏差： $\sigma = 10.85$
 会員数： $M_1 = 23,973$ 名
- 保健士——平均年齢： $m_2 = 30.7$ 歳
 年齢の標準偏差： $\sigma = 6.59$
 会員数： $M_2 = 126$ 名
- 助産婦——平均年齢： $m_3 = 37.7$ 歳
 年齢の標準偏差： $\sigma = 10.65$
 会員数： $M_3 = 19,060$ 名
- 看護婦——平均年齢： $m_4 = 35.1$ 歳
 年齢の標準偏差： $\sigma = 10.34$
 会員数： $M_4 = 401,533$ 名

- 看護師——平均年齢： $m_5 = 34.6$ 歳
 年齢の標準偏差： $\sigma = 8.92$
 会員数： $M_5 = 10,644$ 名
- 准看護婦——平均年齢： $m_6 = 42.7$ 歳
 年齢の標準偏差： $\sigma = 10.62$
 会員数： $M_6 = 58,147$ 名
- 准看護師——平均年齢： $m_7 = 34.8$ 歳
 年齢の標準偏差： $\sigma = 10.02$
 会員数： $M_7 = 1,687$ 名

N ：必要標本数 δ ：目標相対精度 0.01，信頼水準 95% M ：母集団 として、

$$N = \frac{M}{\frac{(M-1)(\delta m)^2}{(2\sigma)^2} + 1} = \frac{515170}{\frac{(515170-1)(0.01 \times 36.3)^2}{(2 \times 10.68)^2} + 1} \doteq 3439$$

ネイマンの最適配分により各職能別の標本数を次のように算出した。

- 保健婦：必要標本数 N_1

$$N_1 = N \times \frac{M_1 \times \sigma_1}{M_1 \times \sigma_1 + M_2 \times \sigma_2 + M_3 \times \sigma_3 + M_4 \times \sigma_4 + M_5 \times \sigma_5 + M_6 \times \sigma_6 + M_7 \times \sigma_7} \doteq 167$$

- 保健士：必要標本数 N_2

$$N_2 = N \times \frac{M_2 \times \sigma_2}{M_1 \times \sigma_1 + M_2 \times \sigma_2 + M_3 \times \sigma_3 + M_4 \times \sigma_4 + M_5 \times \sigma_5 + M_6 \times \sigma_6 + M_7 \times \sigma_7} \doteq 1$$

- 助産婦：必要標本数 N_3

$$N_3 = N \times \frac{M_3 \times \sigma_3}{M_1 \times \sigma_1 + M_2 \times \sigma_2 + M_3 \times \sigma_3 + M_4 \times \sigma_4 + M_5 \times \sigma_5 + M_6 \times \sigma_6 + M_7 \times \sigma_7} \doteq 131$$

- 看護婦：必要標本数 N_4

$$N_4 = N \times \frac{M_4 \times \sigma_4}{M_1 \times \sigma_1 + M_2 \times \sigma_2 + M_3 \times \sigma_3 + M_4 \times \sigma_4 + M_5 \times \sigma_5 + M_6 \times \sigma_6 + M_7 \times \sigma_7} \doteq 2672$$

- 看護師：必要標本数 N_5

$$N_5 = N \times \frac{M_5 \times \sigma_5}{M_1 \times \sigma_1 + M_2 \times \sigma_2 + M_3 \times \sigma_3 + M_4 \times \sigma_4 + M_5 \times \sigma_5 + M_6 \times \sigma_6 + M_7 \times \sigma_7} \doteq 61$$

- 准看護婦：必要標本数 N_6

$$N_6 = N \times \frac{M_6 \times \sigma_6}{M_1 \times \sigma_1 + M_2 \times \sigma_2 + M_3 \times \sigma_3 + M_4 \times \sigma_4 + M_5 \times \sigma_5 + M_6 \times \sigma_6 + M_7 \times \sigma_7} \doteq 397$$

- 准看護師：必要標本数 N_7

$$N_7 = N \times \frac{M_7 \times \sigma_7}{M_1 \times \sigma_1 + M_2 \times \sigma_2 + M_3 \times \sigma_3 + M_4 \times \sigma_4 + M_5 \times \sigma_5 + M_6 \times \sigma_6 + M_7 \times \sigma_7} \doteq 11$$

$$\therefore N1+N2+N3+N4+N5+N6+N7=3439$$

ただし、回答率を考慮して12,068名を抽出した。さらに、病院以外の勤務者からの回答を確保するため、12,068名の内訳を以下のようにした。

2001年7月時点での会員	本調査の対象の抽出
病院に勤務している者 88.7% 病院以外に勤務している者 11.3%	病院に勤務している者 80.0% 病院以外に勤務している者 20.0%

3. 調査の方法

調査は、郵送法自記式によった。対象者の勤務先に対象者本人宛に本会調査研究課より調査票を郵送し、本人が記入後、直接本会調査研究課に返送するよう依頼した（返信用封筒同封）。

4. 調査時期

調査は2001年10月1日現在の状況について調査を実施した。調査票の配布は、同年10月、回収締め切りは同年10月26日とした。

5. 回収状況

有効回収票は4,934票で、回収率は40.9%であった。

実績相対精度（ δ ）を改めて下記のように計算すると、0.00001で目標相対精度を満たした。

会員全体の平均年齢： $m = 36.3$

年齢の標準偏差： $\sigma = 10.68$

会員数： $M = 515,170$ 人

有効回収票数： $N = 4,934$ 票

$$\delta = \sqrt{\frac{M-N}{M-1}} \times \frac{\sigma}{N} \times \frac{1}{m} = \sqrt{\frac{515170-4934}{515170-1}} \times \frac{10.68}{4934} \times \frac{1}{36.3}$$

6. 調査の担当

調査・情報管理部 調査研究課 藤田和夫、金澤朋広、鈴木理恵。なお、調査票作成にあたっては関係部署より協力を得た。

7. 本文中の表記

- ・本報告書では、特にことわりのない場合、会員とは今回の調査回答者をさす。さらに、過去の調査と比較をする場合は、原則として年代をもって調査名とする（例えば、1997年日本看護協会看護職員実態調査は、「97年調査」とする）。また、本文中で（図○）（表○）とある場合は、第1部本文中の図表をいい、【統計表第○表】とある場合は、71頁以降の第2部統計結果表の表をさす。
- ・回答率（各回答の百分比）は、小数点第2位を四捨五入した。このため、回答率の合計が計の数字と一致しない場合がある。

・本文，図表，統計表等で用いた記号等の意味は主に以下の通りである。

n：その質問に対する回答者数であり，比率算出の基数である。

統計表中の「-」「0」：「-」は計数がない（回答者がいない）ことを示す。「0」「0.0」は計数はあるが四捨五入して0である場合をさす。

・看護職員の名称（保健婦・保健士，助産婦，看護婦・看護師，准看護婦・准看護師）は，2001年10月現在のものを用いている。なお，2002年3月1日より，改正保健師助産師看護師法の施行により，看護職員の名称は，「保健師」「助産師」「看護師」「准看護師」と改称されている。

8. 全就業者に対する調査回答者の特徴

2002年3月末の会員数は，523,864名であり，1997年の入会率と比較して全体で3ポイント上昇している。また，業種別就業者数の構成をみると，全就業者に比べて会員の方が「看護婦・士」の比率が高く「准看護婦・士」の比率が低い。

業務別入会率

	計	保健婦・士	助産婦	看護婦・士	准看護婦・士
平成12(2000)年末全就業者(人)*1	1,165,319	42,027	24,985	679,955	418,352
平成14(2002)年3月末会員数(人)*2	523,864	24,571	19,349	419,049	60,895
平成14(2002)年度入会率(%)*3	46.0	67.0	78.0	62.0	16.0

*1：平成12(2000)年末の全国の就業者数は，平成14年1月全国厚生労働関係部局長会議資料（厚生労働省）

*2：平成14(2002)年3月末の会員数

*3：入会率=会員/全就業者×100

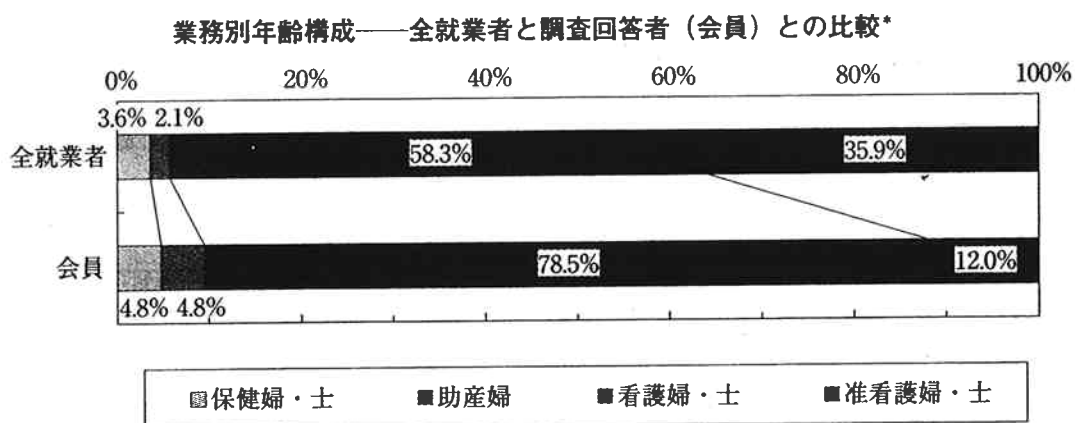

*平成12(2000)年末の全国の就業者数と，平成14(2002)年3月末の会員数による。

Ⅱ. 調査回答者の特徴

1. 年齢構成 (図 1)

「保健婦・士」「助産婦」「看護婦・士」では、20～30代の占める割合が多く、「准看護婦・士」「看護教員」では40代以上の占める割合が多い。全就業者の年齢構成と今回の調査回答者の年齢構成を業務別に比較すると、特に「准看護婦・士」で50歳以上の構成比が全就業者より調査回答者の方が高い。



図 1 業務別年齢構成——全就業者と調査回答者（会員）との比較

注 1：「全就業者」は、厚生労働省「衛生行政業務報告 平成 12 年度」。平成 12 年末の数値。

注 2：「保健婦・士」「助産婦」「看護婦・士」の全就業者については「学校・養成所」に勤務するものを除く。

注 3：「看護教員」については、「保健婦・士」「助産婦」「看護婦・士」のうち「学校・養成所」に勤務する者を別途合計した。

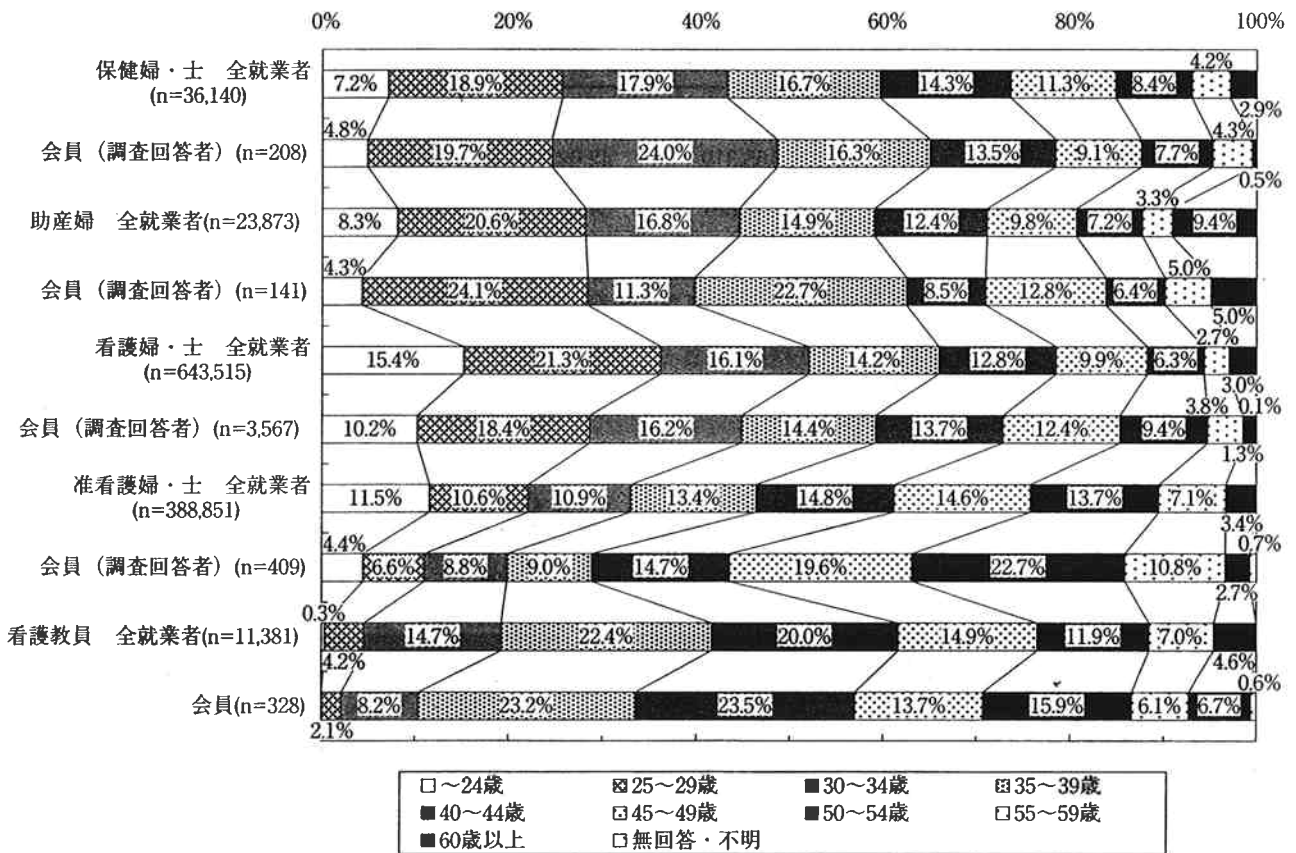
注 4：「平均年齢」のうち全就業者については推計値。

2. 勤務場所 (図 2)

全就業者の勤務場所の構成と今回の調査回答者の勤務場所を業務別に比較した。「保健婦・士」では、全就業者に比べ調査回答者で「その他(病院・診療所, 訪問看護ステーション等)」の構成比が高い。「助産婦」「看護婦・士」「准看護婦・士」では調査回答者の8~9割が病院勤務である。また、「准看護婦・士」では、特に全就業者に比較して病院勤務の調査回答者が多い。

<保健婦・士>

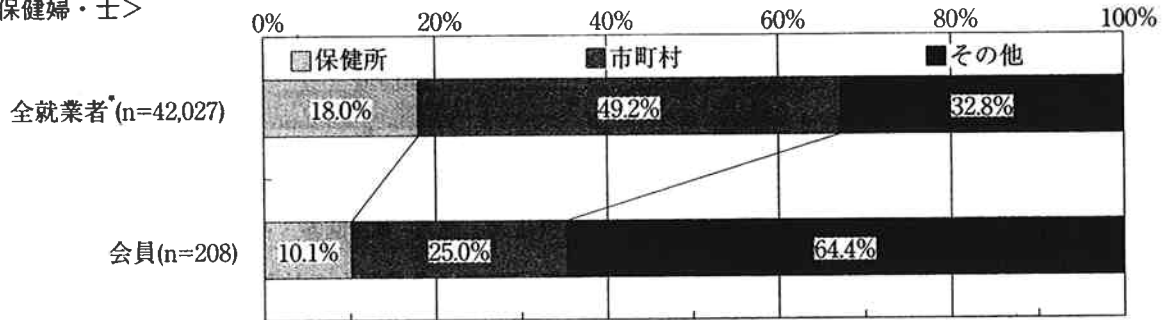

<助産婦>

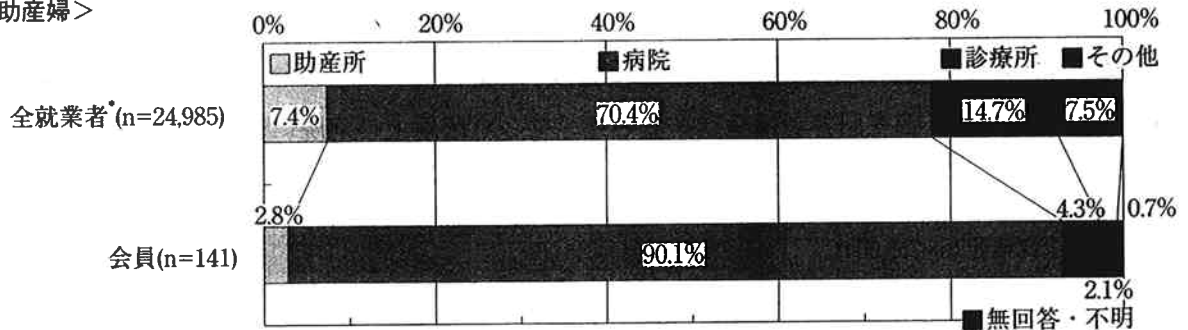

<看護婦・士>

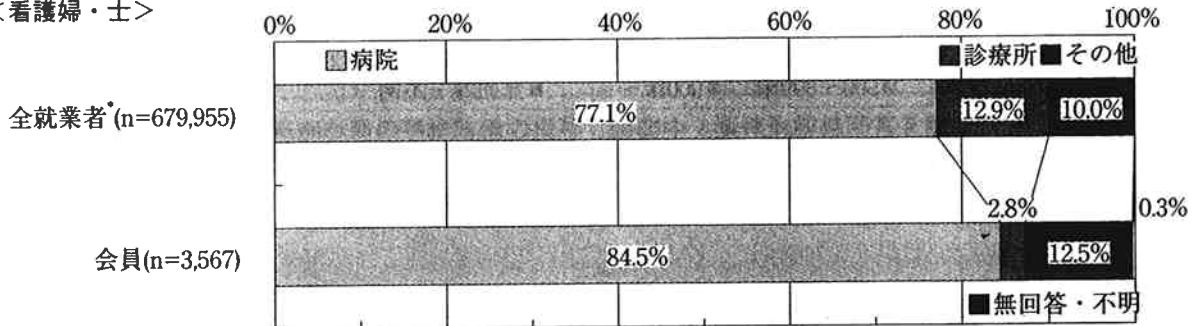

<准看護婦・士>



図 2 勤務場所別構成——全就業者と調査回答者(会員)との比較

*全就業者は平成13年版「看護関係統計資料集」による

3. 病院勤務者の勤務先の状況（設置主体）（図3）

病院勤務者について、病院設置主体別就業者の構成を、全就業者と今回の調査回答者で比較した。調査回答者は、全就業者に比べ、国や自治体などの病院勤務者の比率が高く、医療法人・個人などの民間病院に勤務している比率が低い。

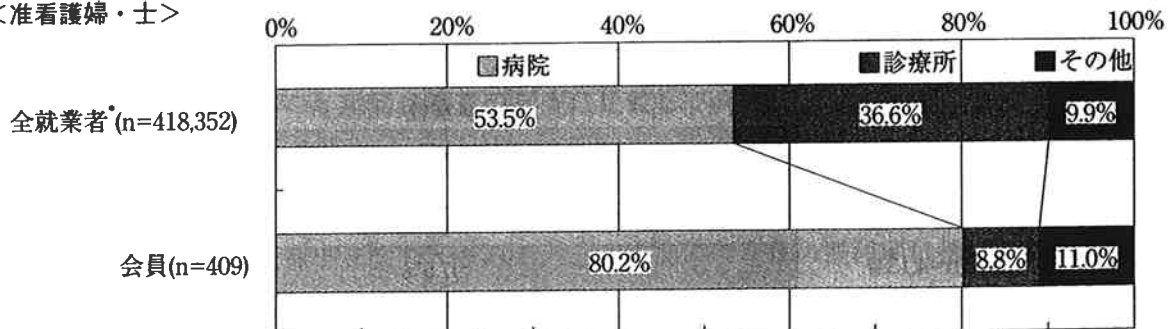

図3 病院勤務者の構成——全就業者と調査回答者（会員）との比較（設置主体別）
*全就業者は厚生労働省「病院報告（平成12年）」による

4. 病院勤務者の勤務先の状況（病床規模）（図4）

病床規模別にみると調査回答者は全就業者と比べて300床以上の病院に勤務する比率が高い。

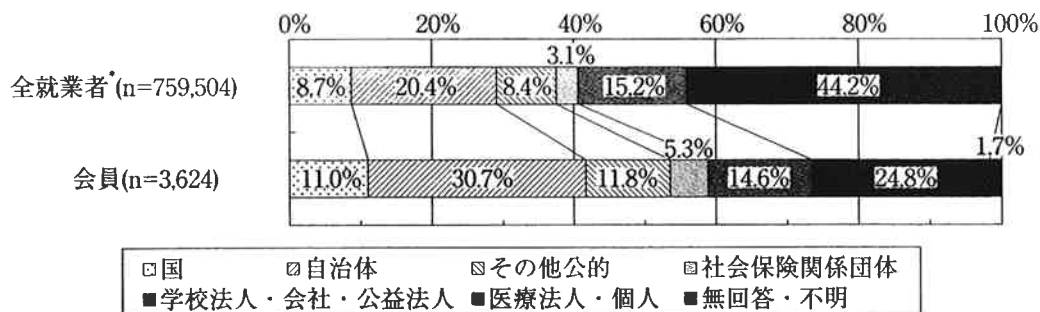

図4 病院勤務者の構成——全就業者と調査回答者（会員）との比較（病床規模別）
*全就業者は厚生労働省「病院報告（平成12年）」による

5. 性別（図5）

全就業者と調査対象者のいずれも女性の占める比率が高い。

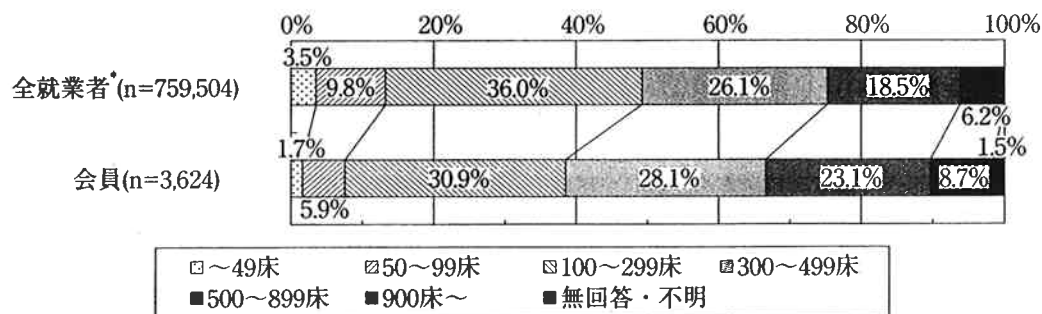

図5 性別
*全就業者は平成12年「衛生行政業務報告」による

6. 平均年齢 (図 6)

第1回調査から今回の調査まで会員の平均年齢の推移を業務別に示す。今回の調査で平均年齢が最も高い職種は「准看護婦・士」および「看護教員」である。特に、「准看護婦・士」の平均年齢は他の職種に比較して1969年以降大きく上昇している。

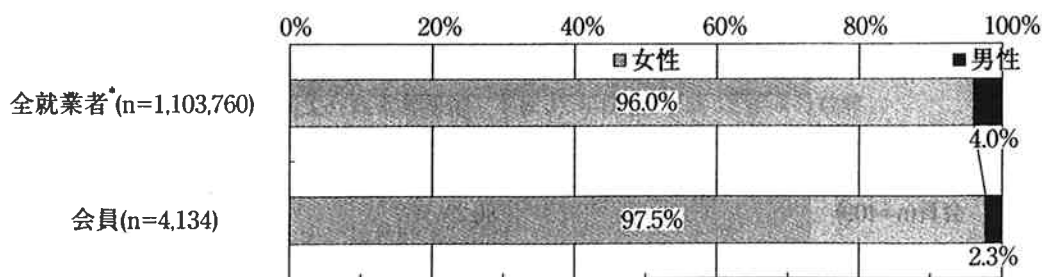

図 6 業務別会員の平均年齢の推移 (離職中・業務形態無回答を除く)

7. 年齢構成 (図 7)

1985年以降の調査回答者の年齢構成の推移をみると、「25～29歳」の占める割合が最も高いが、その割合は過去5回の調査に比較して低くなっている。一方「40～44歳」「45～49歳」の占める割合は1985年以降上昇し、特に今回の調査では「50～54歳」の占める割合がこれまでの調査に比較して高く、今回の調査の回答者の年齢層は過去の調査に比較して高い。

8. 配偶関係 (図 8)

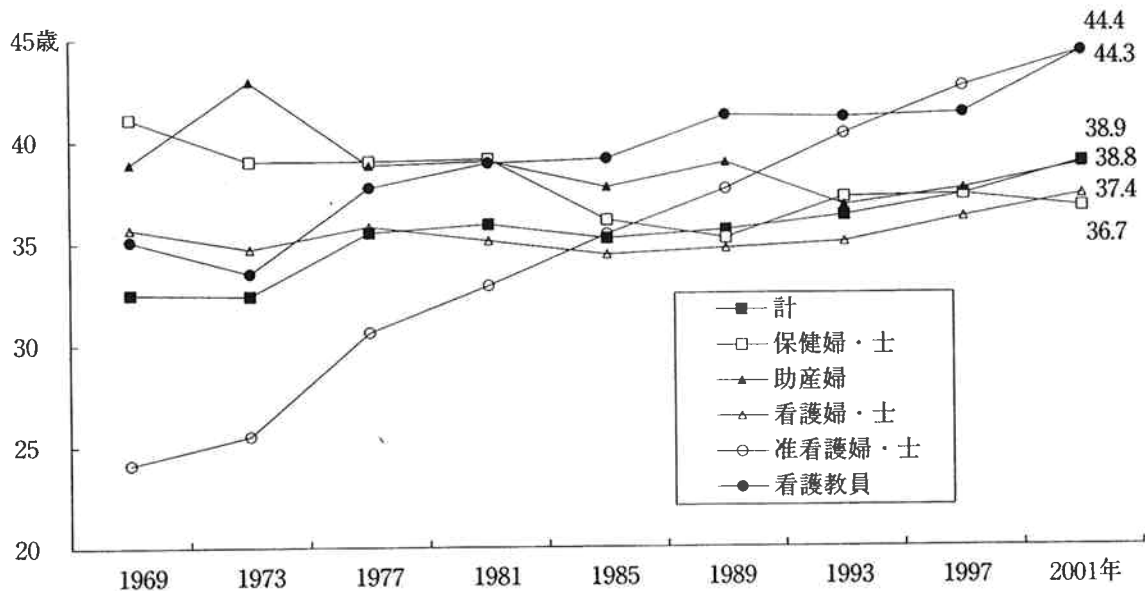
調査回答者の既婚率(離死別を含む)をみると、調査回答者全体の既婚率は横ばいの傾向にあり、今回の調査では65.0%である。厚生労働省の「労働力調査」によると、わが国の女子雇用労働者の既婚率は66.7%であり、調査回答者の既婚率と差異はみられない。

年代別にみると、20～24歳、35～39歳の既婚率は横ばいの傾向にあるが、25～29歳、30～34歳の既婚率は近年減少の傾向を示している。



図7 年齢構成の推移



図8 調査回答者（女性）の既婚率（離死別を含む）の推移

注1：女子雇用労働者の既婚率は「女性労働白書」より

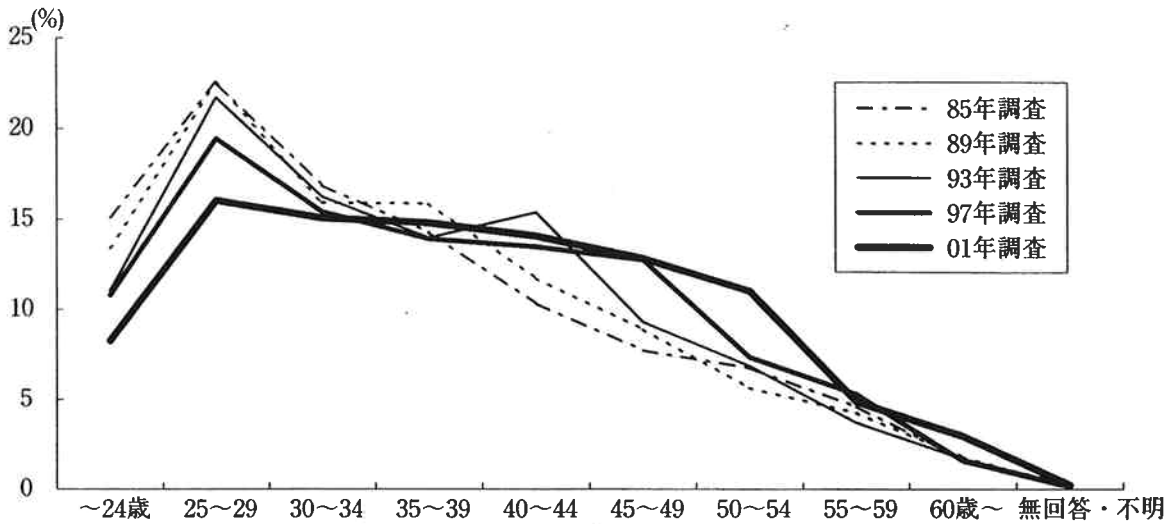
注2：1985年までの会員の既婚率には男性のデータも含まれている。(性別の集計を行っていないため)。参考までに、回答者中の男性の割合を示す。1973年不明(性別に関する設問なし), 1977年0.4%, 1981年0.4%, 1985年0.7%。

9. 子どもの有無 (表 1, 2, 3)

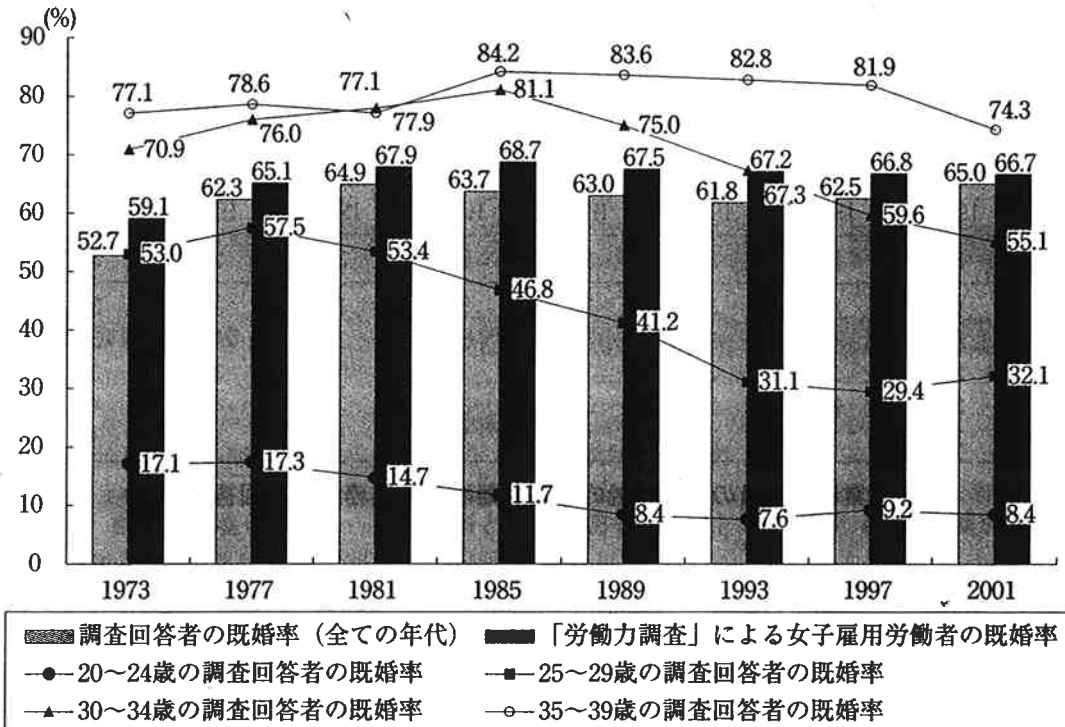
調査回答者の55.2%が子どもが「いる」と回答している。子供の人数は「2人」が最も多く半数以上を占めており、平均人数は2.1人である。子どもが「いる」と回答した2,723人のうち、就学前の子供がいる比率は26.6%となっている。

表 1 子どもの有無

	()内は%
いる	2,723 (55.2)
いない	2,143 (43.4)
無回答・不明	68 (1.4)
計	4,934 (100.0)

表 2 子どもの人数

	()内は%
1人	573 (21.0)
2人	1,405 (51.6)
3人	656 (24.1)
4人以上	86 (3.2)
無回答・不明	3 (0.1)
計	2,723 (100.0)

表 3 未就学の子どもの人数

	()内は%
1人	491 (18.0)
2人	197 (7.2)
3人	11 (0.4)
未就学の子どもはいない	1,679 (61.7)
無回答・不明	345 (12.7)
計	2,723 (100.0)

10. 学歴

1) 一般学歴 (表 4)

一般学歴は「高等学校 (高校衛生看護科も含む)」が76.5%と最も多く、「短期大学 (看護系短大を含む)」が9.8%と続いている。97年調査と比較すると、「中学校」が減少した一方で「大学 (看護系大学を含む)」「大学院 (看護系大学院を含む)」が増加している。

表 4 最終学歴 (一般学歴)

回答者数, ()内は%

	2001年 n=4,934	1997年 n=4,636
中学校	170 (3.4)	260 (5.6)
高等学校 (高校衛生看護科も含む)	3,774 (76.5)	3,607 (77.8)
短期大学 (看護系短大を含む)	482 (9.8)	432 (9.3)
大学 (看護系大学を含む)	239 (4.8)	124 (2.7)
大学院 (看護系大学院を含む)	56 (1.1)	17 (0.4)
旧教育制度の学校	19 (0.4)	18 (0.4)
無回答・不明	194 (3.9)	178 (3.8)
計	4,934 (100.0)	4,636 (100.0)

2) 専門学歴 (表 5)

調査回答者の専門学歴をみると、「高等看護学校（3年課程）」が36.4%と最も多く、「看護学校（進学コース）」が27.9%と続いている。「准看学校」「看護学校（進学コース）」「保健婦学校（短大専攻科含む）」「助産婦学校（短大専攻科含む）」がやや減少した一方、「高等看護学校（3年課程）」「看護短大（進学コース）」「看護系大学」がわずかではあるが増加している。

表 5 最終学歴（専門学歴） 回答者数，（ ）内は%

	2001年 n=4,934	1997年 n=4,636
准看学校	429 (8.7)	480 (10.4)
高校衛生看護科	48 (1.0)	42 (0.9)
看護学校（進学コース）	1,378 (27.9)	1,321 (28.5)
高校専攻科（進学コース）	171 (3.5)	153 (3.3)
看護短大（進学コース）	104 (2.1)	68 (1.5)
高等看護学校（3年課程）	1,794 (36.4)	1,613 (34.8)
看護短大（3年課程）	241 (4.9)	226 (4.9)
保健婦学校（短大専攻科含む）	177 (3.6)	216 (4.7)
助産婦学校（短大専攻科含む）	155 (3.1)	175 (3.8)
保健婦助産婦学校（専門学校）	154 (3.1)	155 (3.3)
看護系大学	90 (1.8)	36 (0.8)
看護系大学院修士課程	19 (0.4)	8 (0.2)
看護系大学院博士課程	3 (0.1)	1 (0.0)
旧教育制度の学校	21 (0.4)	26 (0.6)
無回答・不明	150 (3.0)	116 (2.5)
計	4,934 (100.0)	4,636 (100.0)

11. 所持免許 (表 6)

年代別に所持免許の構成をみると、97年調査と比較して「保健婦・士」は20代の免許所持者が増加し、50代、60代の所持者が減少している。「准看護婦・士」所持者は60代以外の全ての年代で前回調査よりも低くなっている。

表 6 免許所持割合（年代別） 複数回答（%）

	保健婦・士		助産婦		看護婦・士		准看護婦・士	
	2001年	1997年	2001年	1997年	2001年	1997年	2001年	1997年
計	8.7	9.0	5.5	5.6	89.9	87.9	24.7	29.7
20代	13.1	7.6	4.3	4.1	94.8	93.5	20.4	24.6
30代	8.9	10.1	5.2	5.7	92.8	92.0	23.9	26.3
40代	5.7	8.3	5.5	6.5	88.3	82.9	25.9	34.7
50代	6.4	10.1	5.5	5.0	80.1	74.2	32.5	40.8
60代	8.2	14.9	15.8	20.3	90.4	94.6	15.1	10.8

12. 経験年数 (図 9)

年齢階層別の看護職としての通算経験年数（以下経験年数という）の平均の推移をみると、1985年以降調査回答者の平均経験年数は上昇傾向にある。年齢階層別の平均経験年数は1985年以降大きな変化はない。



図 9 年齢階層別平均経験年数 (離職中・勤務形態不明を除く)

13. 会員年数 (表 7)

日本看護協会の会員としての通算年数（以下、会員年数という）は、平均で13.4年で、97年調査の13.1年と比較して変化はないが、93年調査11.9年、89年調査10.5年と比べると長くなっている。

表 7 年齢別会員年数 (離職中・勤務形態不明を除く)

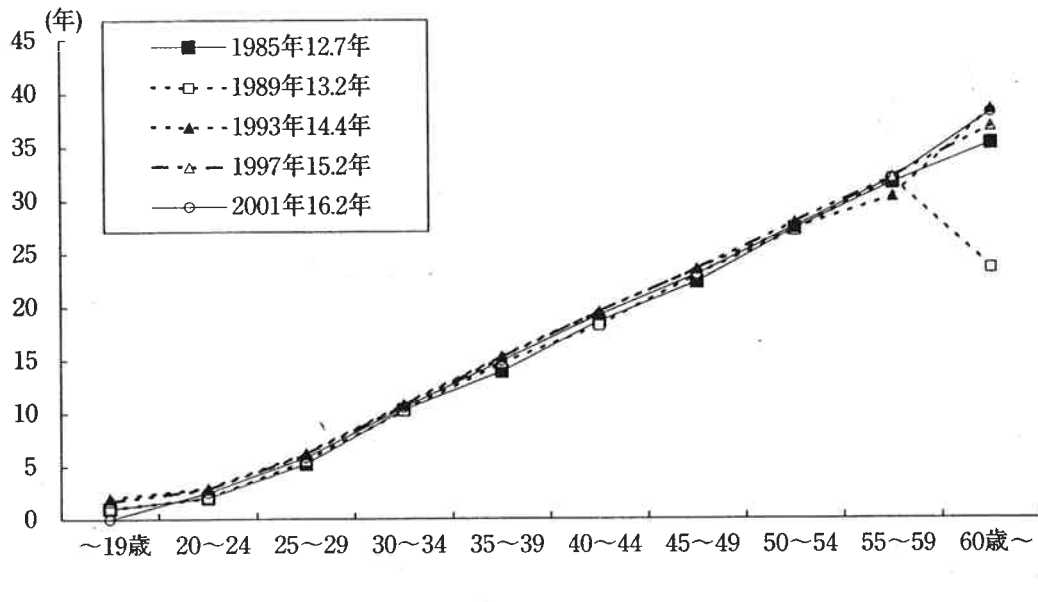
年次(平均会員年数)	~19歳	20~24	25~29	30~34	35~39	40~44	45~49	50~54	55~59	60歳以上
2001年(13.4年)	—	2.3	5.3	9.0	12.2	15.4	18.7	23.1	26.0	31.3
1997年(13.1年)	1.7	2.5	5.3	9.5	12.9	16.8	20.2	23.4	26.4	32.9
1993年(11.9年)	1.8	2.5	5.3	9.1	12.8	16.1	19.0	22.3	24.3	30.2
1989年(10.5年)	0.5	1.6	4.5	8.4	11.9	14.6	17.5	21.8	26.8	27.2
1985年(10.0年)	0.9	1.5	4.4	8.5	11.2	14.8	17.8	22.1	23.5	24.2

Ⅲ. 勤務状況

1. 勤務形態 (表 8)

今回の調査における会員の勤務形態は、正職員が90.7%となった。前回に比べ、若干ではあるが「正職員」の比率が減少し、「パートタイマー・アルバイト」が増加している。

	2001年	1997年
自営業	16 (0.3)	3 (0.0)
正職員	4,477 (90.7)	4,325 (93.3)
臨時職員 (勤務時間が正職員と同じ)	79 (1.6)	57 (1.2)
パートタイマー・アルバイト	137 (2.8)	79 (1.7)
産休中・育児休業中	63 (1.3)	112(産休 1.1, 育休 1.4)
介護休業中	— (—)	— (—)
その他休暇・休業中	15 (0.3)	10 (0.2)
離職中 (定年退職を含む)	131 (2.7)	34 (0.7)
無回答・不明	16 (0.3)	16 (0.3)
計	4,934 (100.0)	4,636 (100.0)

2. 職位 (表 9)

非管理職が69.9%を占め、中間管理職が23.9%と続いている。

表 9 職位 (離職中・勤務形態不明を除く)

非管理職 (一般の保健婦・保健士, 助産婦, 看護婦・看護師, 准看護婦・准看護師, 専任教員など)	3,345 (69.9)
中間管理職 (婦長, 主任, 保健所・市町村の係長, 学科長, 教務主任など)	1,143 (23.9)
管理職 (看護部長, 総婦長, 副看護部長, 学部長, 都道府県の係長, 市町村の課長など)	237 (5.0)
無回答・不明	62 (1.3)
計	4,787 (100.0)

3. 勤務場所 (表 10)

会員の勤務場所は「病院」が75.7%と最も多くを占めた。また、「診療所」「訪問看護ステーション・在宅介護支援センター」「看護系教育機関」「介護老人保健施設」などが前回に比べて若干増加している。

表 10 勤務場所（離職中・勤務形態不明を除く）

回答者数、() 内は%

	2001年	1997年
病院	3,623 (75.7)	3,921 (85.4)
診療所	145 (3.0)	53 (1.2)
助産所	4 (0.1)	1 (0.0)
市区町村（市区町村保健センター・福祉環境部門含む）	100 (2.1)	182 (4.0)
保健所	24 (0.5)	85 (1.9)
省庁・都道府県庁（福祉環境部門・社協含む）	12 (0.3)	8 (0.2)
検（健）診センター・労働衛生機関	20 (0.4)	15 (0.3)
企業・事業所の保健管理部門	23 (0.5)	28 (0.6)
訪問看護ステーション・在宅介護支援センター	261 (5.5)	61 (1.3)
介護老人保健施設*	99 (2.1)	31 (0.7)
介護老人福祉施設*	39 (0.8)	—
ケアハウス・グループホーム・有料老人ホーム*	9 (0.2)	—
その他の居宅サービス事業所*	24 (0.5)	—
その他の社会福祉施設*	25 (0.5)	—
社会福祉施設**	—	19 (0.4)
看護系教育研究機関	279 (5.8)	119 (2.6)
その他	58 (1.2)	59 (1.3)
無回答・不明	41 (0.9)	4 (0.1)
計	4,786 (100.0)	4,586 (100.0)

*2001年調査のみの選択肢

**1997年調査のみの選択肢

4. 病院勤務者の属性（表 11, 12, 13）

病院勤務の正職員について、病院の設置主体別構成比の推移を示す。「国（厚生労働省）」が減少傾向にあり、「学校法人」「医療法人・個人」が増加傾向にある。

勤務している病院の種類別では、「一般病院」が75.2%と最も多く、「特定機能病院」が13.1%、「精神病院」3.9%等が続いている。

また、病床規模は、「100～299床」が30.8%、「300～499床」が28.0%、「500～899床」が23.2%となっている。

表 11 病院の設置主体別構成比の推移（病院勤務正職員）

(%)

調査年次	国 (厚生労働省)	国 (文部科学省)	国 (その他)	都道府県	市区町村	日赤	厚生連・ 済生会等	社会 保険 関係 団体	学校 法人	医療 法人・ 個人	会社・ 公益 法人・ その他 の 法人	無 回 答・ 不 明
1981年	13.0	6.0	5.4	15.4	17.7	5.6	7.2	6.0	4.4	9.9	5.5	3.9
1985年	9.5	5.9	3.5	12.7	21.0	5.2	6.3	6.4	4.3	12.8	7.6	4.6
1989年	8.0	4.8	2.1	12.0	19.8	5.8	6.8	7.7	5.3	17.3	9.7	0.6
1993年	8.3	4.3	1.8	12.7	20.4	5.8	6.2	6.6	5.2	19.7	8.3	0.6
1997年	7.1	3.7	1.2	11.5	20.4	5.2	6.4	6.0	5.6	23.5	8.2	1.2
2001年	5.4	3.1	2.3	10.3	20.5	4.5	7.1	5.3	6.5	25.1	8.2	1.7

*厚生連・北海道社会事業協会・国保連合会・済生会

表12 病院の種類（病院勤務正職員）

回答者数, () 内は%

精神病院	135 (3.9)
結核療養所	30 (0.9)
知事承認のがん・循環器疾患 高度専門病院	42 (1.2)
特定機能病院	455 (13.1)
児童福祉法に規定する 重症心身障害児・肢体不自由児施設	29 (0.8)
老人病院	90 (2.6)
一般病院	2,610 (75.2)
無回答・不明	78 (2.2)
計	3,469 (100.0)

表13 許可病床数（病院勤務者正職員）

回答者数, () 内は%

49床以上	57 (1.6)
50～99床	208 (6.0)
100～299床	1,067 (30.8)
300～499床	973 (28.0)
500～899床	806 (23.2)
900床以上	306 (8.8)
無回答・不明	52 (1.5)
計	3,469 (100.0)

5. 現在の職場での勤続年数（表14、図10）

現在の勤務先での平均勤続年数は、正職員10.5年（97年調査11.1年）である。勤務場所別では「病院」11.2年（同11.1年）、「保健所」13.5年（同12.9年）となっている。

厚生労働省が行った「賃金構造基本統計調査」では、平成13年の女子雇用者の平均勤続年数は8.9年（男性13.6年）となっており、調査対象者（女性看護職員）の平均勤続年数10.2年（男性看護職員8.7年）はこれを上回っている。

病院設置主体別に経験年数と勤続年数との比較を行った。「医療法人・個人」の職員で特に、看護職としての平均通算経験年数は長いですが、現在の勤務先での平均勤続年数が少ない傾向がみられ、「医療法人・個人」病院に経験年数の長い看護職員が移動していることがわかる。

表14 現在の勤め先での平均勤続年数（正職員）

病院	11.2年
診療所	10.3年
助産所	—
市区町村（市区町村保健センター・福祉環境部門含む）	12.5年
保健所	13.5年
省庁・都道府県庁（福祉環境部門・社協含む）	11.3年
検（健）診センター・労働衛生機関	11.3年
企業・事業所の健康管理部門	10.7年
訪問看護ステーション・在宅介護支援センター	5.4年
介護老人保健施設	6.1年
介護老人福祉施設	4.9年
ケアハウス・グループホーム・有料老人ホーム	5.8年
その他の居宅サービス事業所	5.6年
その他の社会福祉施設	8.6年
看護系教育機関	8.8年
その他	6.9年
無回答・不明	8.8年
計	10.5年



図10 病院の設置主体別経験年数と勤続年数 (病院勤務正職員)

6. 転職

転職 (職場移動であって転勤・配置転換は含まない) の有無と回数について尋ねた。勤務先を変わった経験が「ある」と回答している比率は55.9%である。業務別にみると「看護教員」78.7%、「准看護婦・士」68.0%と高くなっている【統計表第62表】。

転職回数は平均2.0回であり前回 (1.9回) とほぼ同じであった。

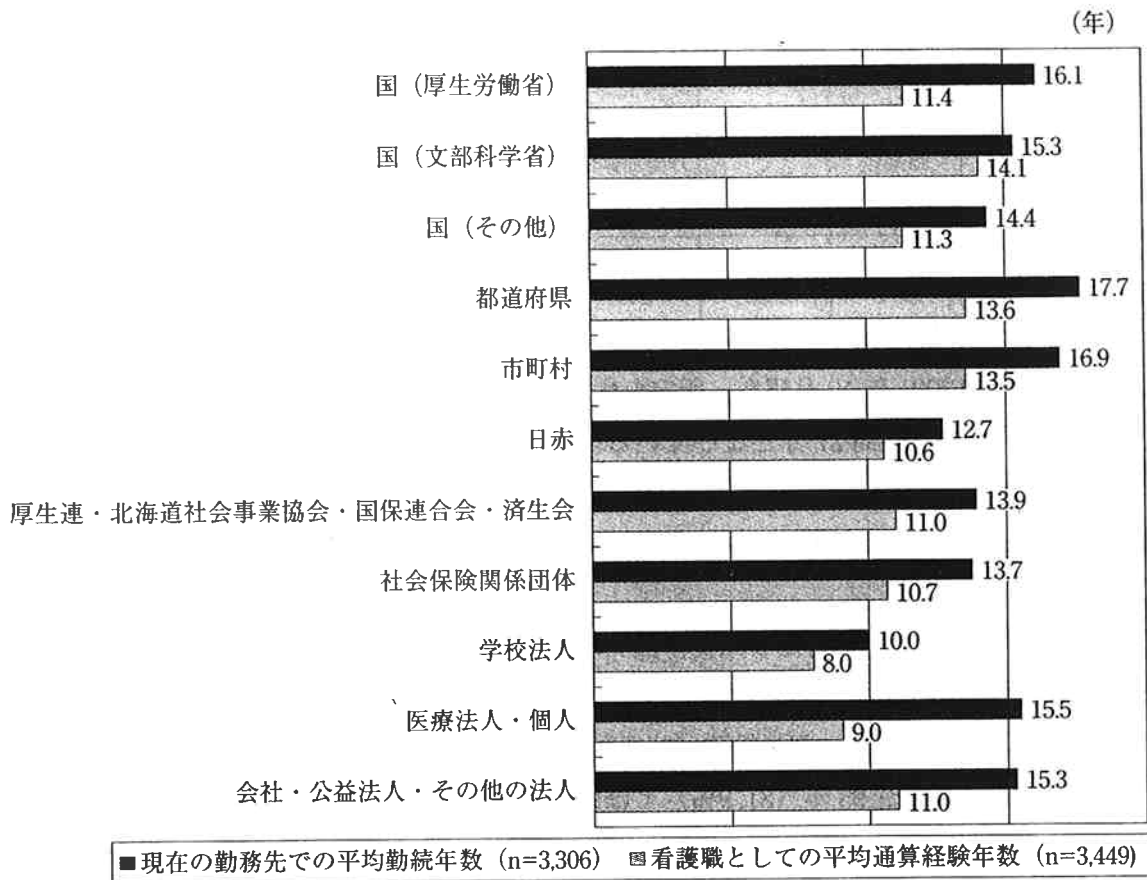
IV. 労働条件

1. 所定労働時間

週所定労働時間（2001年10月現在、所定の休息時間を除く）について回答を求めた。正職員の週所定労働時間は平均39時間27分となっている【統計表第72表】。分布をみると「40時間未満」は20.5%、「40時間」は45.9%、「40時間超」は8.7%であった。

勤務場所別の週所定労働時間の平均は「病院」39時間24分、「保健所」39時間41分である【統計表第72表】。

2. 超過勤務

2001年9月（1か月間）に超過勤務（超過勤務手当がつかなかった時間も含む）をした正職員は81.5%で97年（79.5%）、93年（81.9%）とほぼ同じ比率であった。超過勤務を行った正職員の平均超過勤務時間は15時間01分である【統計表第75表】。厚生労働省「毎月勤労統計調査」（平成13年9月分確報）によれば、民間企業の平成13年9月の月間所定外労働時間（超過勤務時間）は平均9.0時間であり、調査回答者の超過勤務時間はこれを上回っている。

勤務場所別に超過勤務平均時間をみると、「病院」14時間17分、「保健所」13時間41分、「看護系教育機関」23時間34分等となっている【統計表第76表】。

病院の設置主体別に超過勤務時間について比較したところ、平均より超過勤務時間の長い設置主体は「国（文部科学省）」22時間45分、「国（厚生労働省）」18時間15分、「学校法人」16時間36分、「国（その他）」16時間26分であった【統計表第77表】。

3. 夜勤

1) 夜勤形態（表15）

病院勤務正職員（非管理職）の夜勤形態をみると、「三交代」が54.1%（97年58.2%）、「変則三交代」5.6%（同6.3%）、「二交代・変則二交代」18.0%（同11.8%）、「当直」5.3%（同7.6%）となっている。

子どもを持つ回答者の夜勤形態（女性のみ）をみると、末子の年齢が「0～2歳」では「職場に夜勤はあるが現在は夜勤をしていない（日勤のみ）」が25.1%おり、夜勤の減免や、夜勤のない部署への配置転換などの措置を受けていると考えられる【統計表第85表】。

表 15 現在の夜勤形態（病院勤務正職員，非管理職）

（％）

	職場に夜勤 はない	職場に夜勤 はあるが、 現在は夜勤 をしていない (日勤のみ)	三交代	変則三交代	二交代・変 則二交代	当直制	夜勤専従	その他
2001年 (n=2,486)	5.5	8.2	54.1	5.6	18.0	5.3	0.1	3.2
1997年 (n=2,661)	3.3	7.4	58.2	6.3	11.8	7.6	0.1	5.3

2) 夜勤回数 (図 11-a, b)

a. 三交代

夜勤回数（準夜勤・深夜勤）および夜間看護手当（2001年9月実績）についてみると、「三交代制」に従事する非管理職の夜勤回数は減少傾向にあるが、前回調査（8.4回）と今回調査（8.3回）の差はわずかである。

病院設置主体別にみて夜勤回数が多い設置主体は「国（文部科学省）」8.9回（97年8.3回）、少ない設置主体は「日赤」「済生会・厚生連・北海道社会事業協会・国保連合会」がそれぞれ8.1回（同8.2, 8.0回）であった【統計表第88表】。

b. 二交代

「二交代制」に従事する非管理職の夜勤回数の推移をみると、平均夜勤回数は97年調査とほとんど変化はみられない。

病院設置主体別にみて夜勤回数が多かったのは「日赤」5.2回（97年4.4回）、「国（文部科学省）」4.9回（同3.0回）、「済生会・厚生連・北海道社会事業協会・国保連合会」4.9回（同4.8回）、「医療法人・個人」4.9回（同4.9回）であった【統計表第96表】。



図 11-a 夜勤回数（三交代・変則三交代に従事する非管理職・正職員）



図 11-b 夜勤回数（二交代・変則二交代に従事する非管理職・正職員）

3) 夜間看護手当

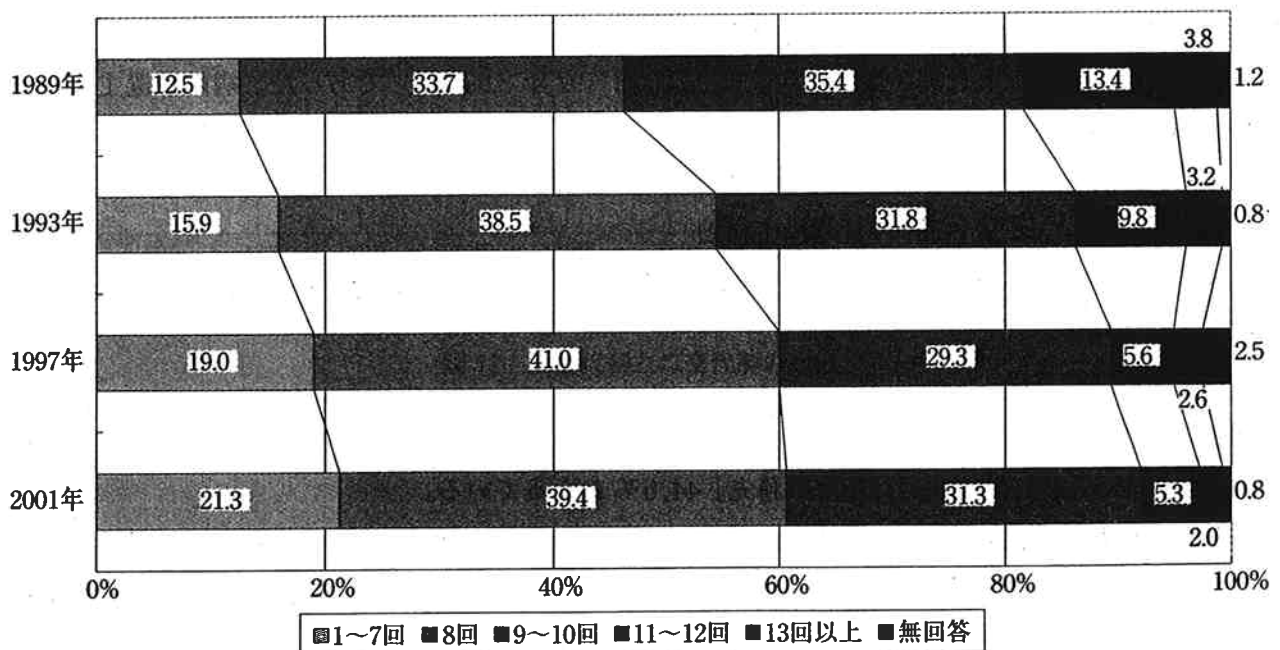
a. 三交代

夜間看護手当の平均額は準夜勤 3,506 円（97 年 3,470 円）、深夜勤 4,665 円（同 4,505 円）であった【統計表第 92, 94 表】。病院設置主体別に平均額が高いのは、準夜勤で「日赤」4,225 円、「医療法人・個人」4,179 円である【統計表第 92 表】。深夜勤では「医療法人・個人」5,856 円、「日赤」5,811 円となっている【統計表第 94 表】。

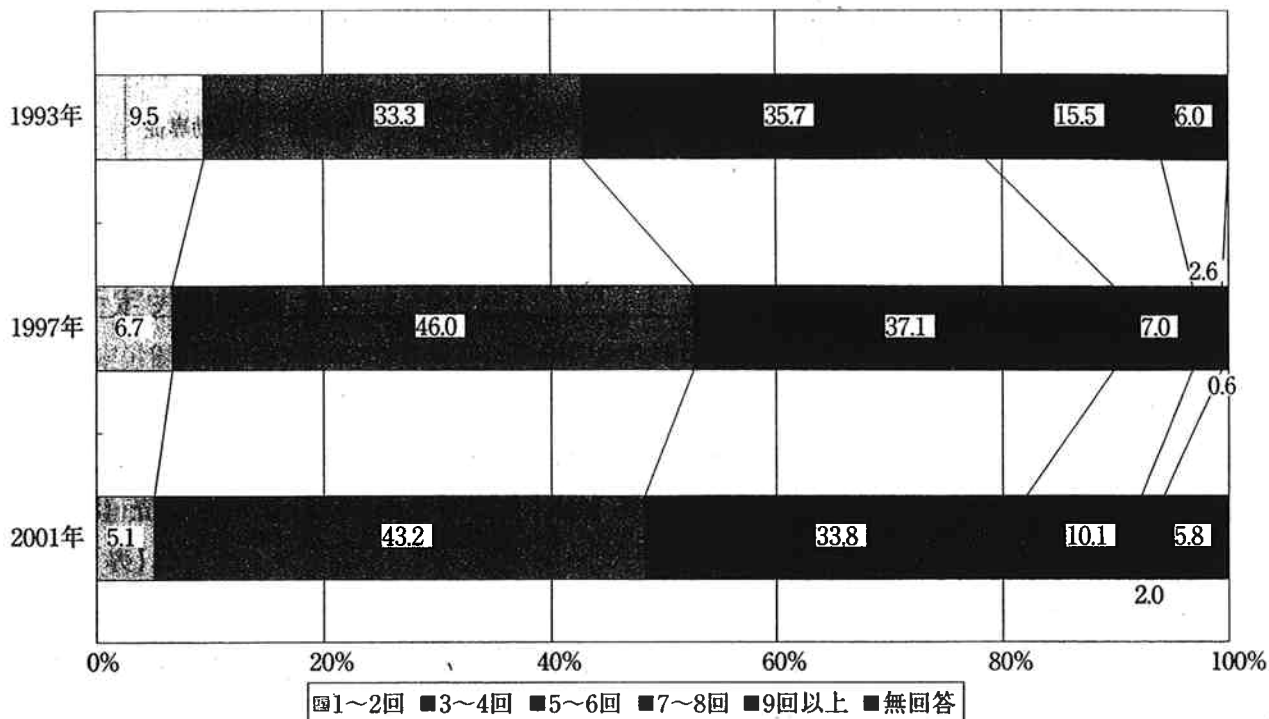
b. 二交代

二交代制勤務での夜間看護手当の平均額は 9,259 円（97 年 8,994 円）であった。病院設置主体別で平均金額が高いのは「医療法人・個人」10,363 円、「日赤」9,178 円となっている【統計表第 104 表】。

4. 二交代制と三交代制の比較（図 12）

三交代制勤務の経験があり、現在二交代制勤務を行っている調査回答者 269 人に、二交代制と三交代制について尋ねた。

1) 対象者の勤務経験

現在の職場での二交代制勤務の経験年数は平均 3 年 9 か月である。三交代制勤務の経験は「現在の勤務先」が 55.4%、「現在とは違う勤務先」44.6% となっている。

2) 二交代制と三交代制の比較

二交代制と三交代制を「疲労感」「看護サービスの質」「業務遂行上のゆとり」「私生活との両立のしやすさ」の 4 つの項目で比較を行った。

「疲労感」についてみると、「三交代制の方がよい」が 22.3%、「どちらともいえない」が 46.1% であり、97 年調査と比較すると、「三交代制の方がよい」が減少し、「二交代制の方がよい」が増加

している。

「患者サービスの質」についてみると、「どちらともいえない」が56.1%を占めている。97年調査と比較すると、「どちらともいえない」が増加し「二交代制のほうがよい」が減少している。

「業務遂行上のゆとり」についてみると「二交代制のほうがよい」が5割弱を占めるものの、「どちらともいえない」も3割強を占め、この傾向は97年調査とほぼ変わらない。

「私生活との両立のしやすさ」については、7割が「二交代制のほうがよい」と回答しており、「三交代制のほうがよい」は6.7%と、97年調査に比較して5.1ポイント減少している。



図12 三交代制と二交代制の比較

5. 週休形態 (表 16)

病院正職員の週休形態をみると、「完全週休 2 日制」の適用を受けている者は 65.6% で、97 年調査の 54.2% より増加している。特に民間病院での伸びは 30.9% から 44.3% と大きい。厚生労働省「就労条件総合調査」(平成 13 年版)によると、民間企業における完全週休 2 日制の就業者の割合は 57.6% であり、調査回答者より低い。

表 16 週休形態の推移

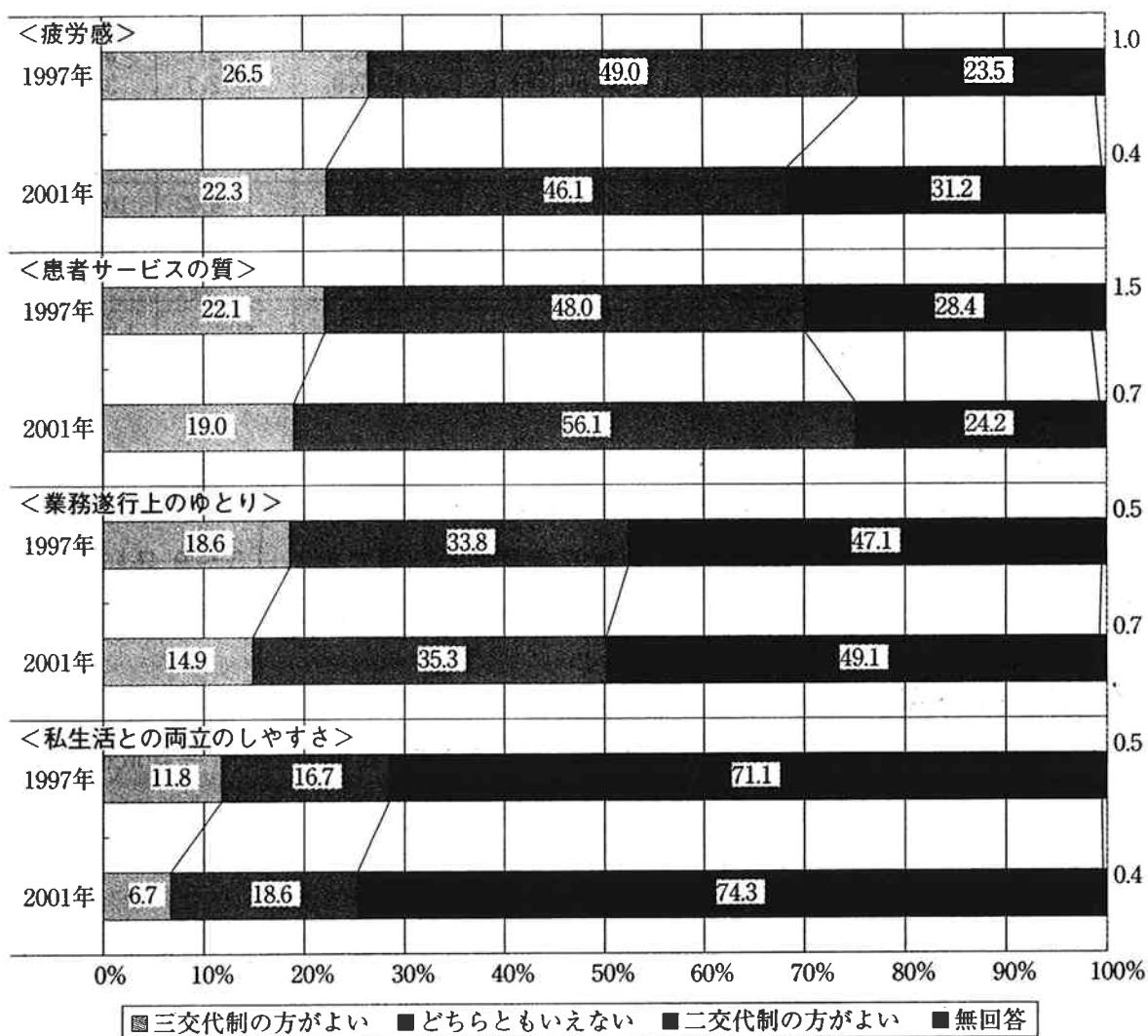
正職員について集計 (%)

	調査年次	週休 1 日	週休 1 日半	週休 2 日制				その他	無回答
				完全	月 3 回	隔週または月 2 回	月 1 回		
全体	1997 年	0.7	4.5	56.5	1.9	18.5	2.1	5.7	10.0
	2001 年	0.5	3.5	65.6	3.1	17.9	2.7	3.1	3.5
病院	1997 年	0.7	4.8	54.2	2.0	20.0	2.3	6.2	9.8
	2001 年	0.3	3.3	65.6	3.2	18.1	2.7	3.3	3.5
再掲：民間病院	1997 年	1.2	10.2	30.9	3.5	31.2	4.2	10.4	8.4
	2001 年	0.5	7.3	44.3	5.7	27.9	4.4	6.2	3.8
民間企業*	1997 年	3.7		60.9	34.5			0.9	—
	2001 年	3.1		57.6	37.3			2.0	—

*民間企業の出典：厚生労働省「就労条件総合調査」平成 13 年版

6. 年次有給休暇

正職員の所定有給休暇(年間、前年度の繰越分を除く)は「20 日」が 52.4% となっている【統計表第 113 表】。有給休暇の取得日数は平均 8.2 日(97 年調査 9.1 日)であり、「5～9 日」27.6%、「10～14 日」22.7%、「1～4 日」19.7% の順に回答者が多かった【統計表第 116 表】。

7. 介護休業の取得

正職員で介護休業を取得したのは全体の 0.2% であった【統計表第 122 表】。平均取得月数は 6.6 か月である。

8. 給与 (表 17, 18 図 13, 14)

2001 年 9 月の基本給与額と税込み給与総額について尋ねた。業務別・職位別の正職員の基本給与額、税込給与総額、経験年数、勤続年数、年齢の各平均および回答者数を表 17 に示す。

「民間給与の実態」(人事院、平成 13 [2001] 年)を比較すると、調査回答者の給与水準の税込み給与総額は、「民間給与の実態」よりも高くなっているが、これは調査対象者の年齢が高いためと考えられる。

業務別・職位別(正職員)に年齢ごとの給与総額を図 13, 14 に示した。

病院勤務者(正職員)の給与について設置主体別にみると、最も給与総額が高い設置主体は「都道府県」419,461 円、「国(その他)」406,900 円であった【統計表 126 表】。

なおパートタイム・臨時職員の時給は、パートタイム 1,630 円(回答 109 人)・臨時職員 2,126 円(同 22 人)であった【統計表第 139 表】。

表 17 業務別・職位別平均給与月額（正職員）（2001年9月の実績）

	基本給額(円)	税込給与総額(円)	経年数(年)	勤続年数	年齢(歳)	回答人数
計	287,396	364,572	16.2	10.5	38.6	3655
保健婦・保健士	294,695	342,503	13.9	10.0	36.5	157
助産婦	298,803	384,686	14.3	10.5	36.9	104
看護婦・看護師	282,918	363,814	15.2	10.3	37.4	2763
准看護婦・准看護師	261,909	333,604	21.3	14.2	44.1	305
看護教員	351,137	410,450	20.4	8.7	43.5	241
その他	308,231	372,976	23.9	9.6	48.9	64
無回答	340,642	427,369	27.1	12.1	52.1	21
非管理職	262,108	333,456	12.8	8.4	35.0	2505
中間管理職	333,390	421,421	22.4	15.1	45.2	939
管理職	389,701	491,625	28.5	14.6	52.1	184
無回答	336,756	408,521	26.0	13.7	48.7	27
再掲						
看護婦・士 非管理職	256,030	330,754	11.3	7.9	33.2	1846
看護婦・士 中間管理職	330,050	421,785	22.2	15.3	44.9	764
看護婦・士 管理職	375,757	480,454	27.4	14.3	50.6	140
准看護婦・士 非管理職	259,253	329,616	20.7	13.5	43.7	279
准看護婦・士 中間管理職	298,196	380,250	28.1	21.6	48.8	22

表 18 「民間給与の実態」(人事院)に見られる看護婦・士の給与

	平均年齢(歳)	平均給与月額(円)			
		決まって支給する給与			うち役付手当
		総額(A)	うち時間外手当(B)	A-B	
総婦・士長	53.7	526,720	3,064	523,656	63,863
看護婦・士長	45.7	416,240	22,162	394,078	19,269
看護婦・士	33.1	332,200	39,640	292,560	0
准看護婦・士	40.1	303,010	31,664	271,346	0

出典：平成13年(2001年)「民間給与の実態(人事院)」



図13 年齢別給与総額（業務別）（2001年9月実績）



図14 年齢別給与総額（職位別）（2001年9月実績）

9. 産前産後の母性保護措置

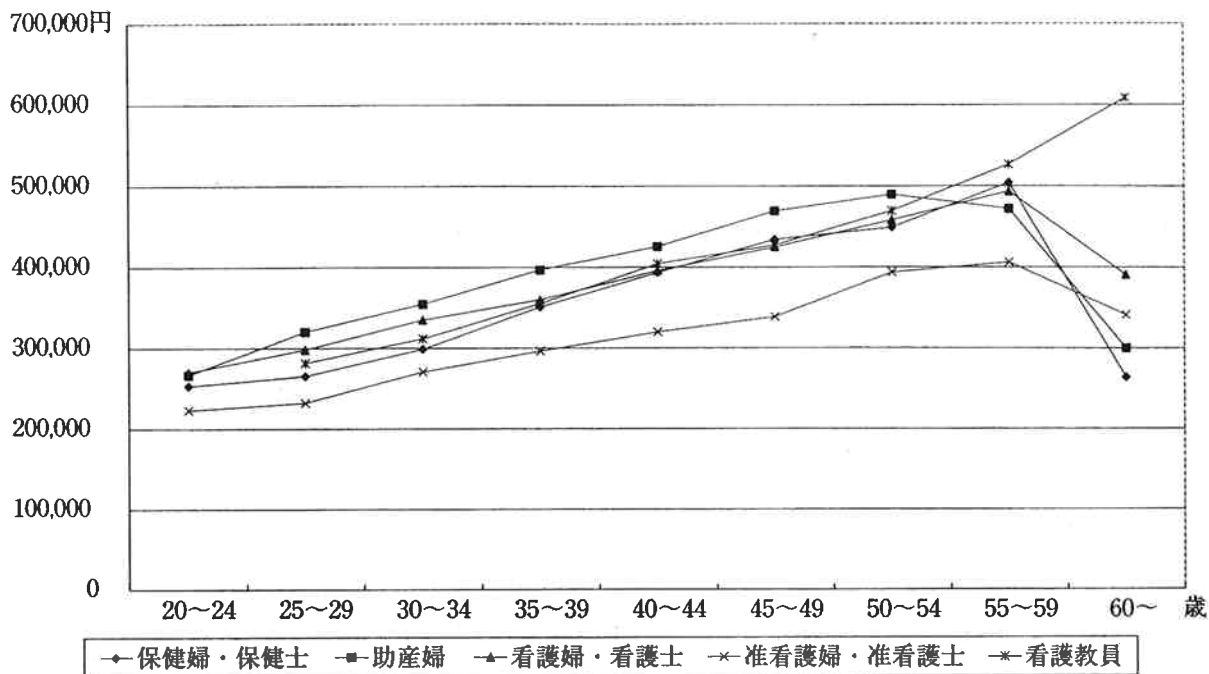
1997年12月以降に仕事を続けながら妊娠・出産を経験した者に産前・産後実際に受けた母性保護措置および産後にとった休暇の総週数について尋ねた。該当者は414名（調査回答者（女性）の8.6%）である。うち正職員の該当者は336名（同7.0%）である。

1) 産前の母性保護措置（表19）

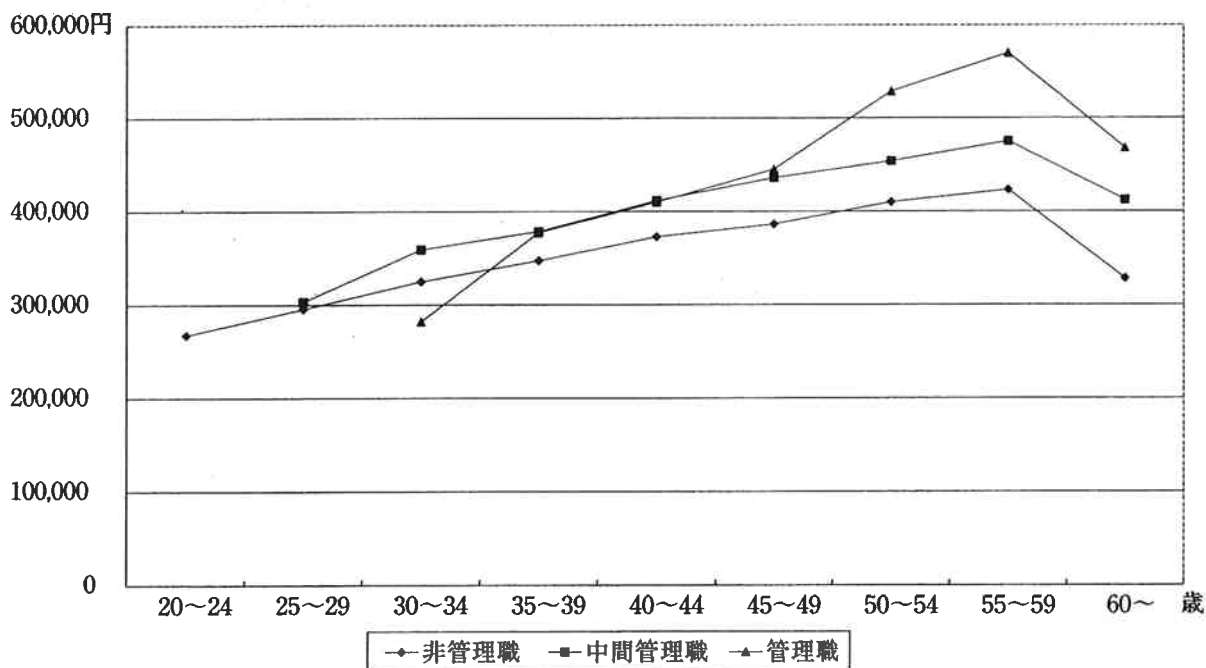
正職員の産前に受けた母性保護措置についてみると、97年調査と比較して「夜勤・当直免除」が増加している。

表19 産前の母性保護措置 複数回答（%）

調査年次	回答者数	夜勤・当直免除	夜勤・当直日数の軽減	超過勤務免除	変形労働時間の適用除外	時差通勤	つわり休暇	通院休暇	配置転換	その他	特に受けなかった	
全体	1997年	335人	29.6	15.8	3.3	—	3.9	1.5	6.6	3.6	4.2	24.5
	2001年	336人	47.9	14.3	3.0	0.6	2.4	2.7	9.2	4.2	3.3	27.1
病院（再掲）	1997年	270人	35.2	18.1	1.9	—	2.2	0.4	3.7	4.1	4.1	24.4
	2001年	269人	54.3	16.0	2.6	0.7	2.2	3.0	7.1	4.5	2.2	22.7

2) 産後の母性保護措置（表20）

正職員の産後に受けた母性保護措置について、前回97年調査と比較すると、「夜勤・当直免除」（出産者の38.3%）、「育児休業」（同50.6%）が増加している。

なお、厚生労働省「女性雇用管理基本調査」（平成11年度）によれば、全国の事業所において出産者に占める育児休業者の割合は56.4%となっており、調査回答者の取得率より高い。

表20 産後の母性保護措置 複数回答（%）

調査年次	回答者数(人)	夜勤・当直免除	夜勤・当直日数の軽減	超過勤務免除	変形労働時間の適用除外	育児時間	育児休業	勤務時間の短縮	通院休暇	出退時間への配慮	病児看護休暇	配置転換	その他	特に受けなかった	
全体	1997年	335人	25.4	5.1	3.6	—	27.8	37.0	5.4	2.7	3.0	1.2	6.9	1.2	11.6
	2001年	336人	35.4	4.8	2.4	0.6	24.4	52.1	4.8	0.9	1.8	0.6	5.7	0.3	13.7
病院（再掲）	1997年	270人	30.0	5.6	3.3	—	29.3	36.7	5.6	3.3	1.5	0.4	7.8	1.1	12.2
	2001年	269人	38.3	4.8	2.2	0.4	24.9	50.6	3.3	0.4	1.9	0.7	7.1	0.4	13.8

3) 産後の休暇（表21）

産後休暇の取得状況をみると、産後に実際にとった休暇（週）は、30.2週である。育児休暇は、前回97年調査と比較して1.9週伸びている。

表21 産後休暇の取得状況（正職員，出産経験者）

	2001年 (n=292)	1997年 (n=295)
計	30.2週	28.5週
産後休暇として	8.0	8.0
育児休暇（業）として	22.0	20.1
その他	0.2	0.4

V. 社会の変化と将来の希望

1. 社会の変化についての意識 (表 22, 23)

保健・医療・福祉のサービス提供システムの再編・変革が進んでいることについて、どのように考えるかを尋ねた。「どちらかというともよい傾向、よい時期」という回答が前回より約 5 ポイント減少し、「どちらかというとも悪い傾向、悪い時期」「わからない」が増加する等、看護をとりまく社会の変化について「よい」と考える看護職が減少していることがわかる。年齢層が高いほど「どちらかというともよい傾向、よい時期」とする割合が多く、年齢層が低いほど「よくわからない」とする割合が多い。

表 22 社会の変化についての意識 回答者数, () 内は%

	2001 年	1997 年
どちらかというともよい傾向、よい時期	1,945 (39.4)	2,043 (44.1)
どちらかというとも悪い傾向、悪い時期	1,038 (21.0)	933 (20.1)
何も変わらない・影響はない	352 (7.1)	260 (5.6)
よくわからない	1,433 (29.0)	1,251 (27.0)
無回答・不明	166 (3.4)	149 (3.2)
計	4,934 (100.0)	4,636 (100.0)

表 23 社会の変化についての意識 (年齢別)

回答者数, () 内は%

	計	どちらかというともよい傾向、よい時期	どちらかというとも悪い傾向、悪い時期	何も変わらない・影響はない	よくわからない	無回答・不明
20代	1,197	449 (37.5)	147 (12.3)	113 (9.4)	456 (38.1)	32 (2.7)
30代	1,471	550 (37.4)	322 (21.9)	120 (8.2)	447 (30.4)	32 (2.2)
40代	1,325	553 (41.7)	325 (24.5)	73 (5.5)	331 (25.0)	43 (3.2)
50代	784	319 (40.7)	207 (26.4)	39 (5.0)	177 (22.6)	42 (5.4)
60代～	146	73 (50.0)	31 (21.2)	6 (4.1)	20 (13.7)	16 (11.0)

2. 職場や働き方を選ぶ上で最も重視していること (表 24, 25)

「家庭生活と両立できる」が最も多くを占め、「納得いく看護ができる」が続いている。97年調査と比較すると、「家庭生活と両立できる」「納得いく看護ができる」は減少しており、「収入がよい」「趣味や教養のための時間がとれる」が増加している。

年齢層別にみると、20代～50代で共通して「家庭生活と両立できる」が最も多いが、30代、40代で特に多い。また、20代では「収入がよい」が、他の年代より多い。

表 24 職場を選ぶ上で重視する点 回答者数, () 内は%

	2001年	1997年
収入がよい	540 (10.9)	374 (8.1)
仕事が楽	68 (1.4)	44 (0.9)
家庭生活と両立できる (私生活と両立できる*)	2,052 (41.6)	2,130 (45.9)
趣味や教養のための時間がとれる (資格取得や趣味のための時間がとれる*)	529 (10.7)	186 (4.0)
キャリアアップにつながる	384 (7.8)	345 (7.4)
納得いく看護ができる	1,248 (25.3)	1,468 (31.7)
無回答・不明	113 (2.3)	89 (1.9)
計	4,934 (100.0)	4,636 (100.0)

*97年度調査の選択肢の表現

表 25 年齢別・職場を選ぶ上で重視する点

回答者数, () 内は%

	計	収入がよい	仕事が楽	家庭生活と両立できる	趣味や教養のための時間がとれる	キャリアアップにつながる	納得いく看護ができる	無回答・不明
20代	1,197	225 (18.8)	20 (1.7)	369 (30.8)	178 (14.9)	117 (9.8)	276 (23.1)	12 (1.0)
30代	1,471	167 (11.4)	15 (1.0)	698 (47.5)	140 (9.5)	96 (6.5)	338 (23.0)	17 (1.2)
40代	1,325	102 (7.7)	17 (1.3)	650 (49.1)	89 (6.7)	91 (6.9)	344 (26.0)	32 (2.4)
50代	784	42 (5.4)	13 (1.7)	306 (39.0)	95 (12.1)	61 (7.8)	234 (29.8)	33 (4.2)
60代~	146	4 (2.7)	3 (2.1)	25 (17.1)	27 (18.5)	19 (13.0)	49 (33.6)	19 (13.0)

3. 今後どのような形で仕事を継続していきたいか (表 26, 27)

「結婚・出産・介護等にかかわらず、何らかのかたちで働きつづける」が64.8%で最も多いが、97年調査に比較すると6.2ポイント低下している。年齢階層別に比較すると、20代で「結婚・出産・介護等に応じて離職はするが、再就職をする」が他の年代に比較して特に高くなっている。

表 26 仕事の継続に関する意識

回答者数, () 内は%

	2001年	1997年
結婚、出産、介護等にかかわらず、何らかのかたちで働きつづける (就業形態に関わらず何らかの形で働き続ける*)	3,197 (64.8)	3,292 (71.0)
結婚、出産、介護等に応じて離職はするが、再就職をする	994 (20.1)	909 (19.6)
結婚、出産、介護等を優先させ、それを機会に離職する	417 (8.5)	328 (7.1)
無回答・不明	326 (6.6)	107 (2.3)
計	4,934 (100.0)	4,636 (100.0)

*97年度調査の選択肢の表現

表 27 仕事の継続に関する意識 (年齢別)

回答者数, () 内は%

	計	結婚、出産、介護等にかかわらず、何らかのかたちで働きつづける	結婚、出産、介護等に応じて離職はするが、再就職をする	結婚、出産、介護等を優先させ、それを機会に離職する	無回答・不明
20代	1,197	574 (48.0)	484 (40.4)	120 (10.0)	19 (1.6)
30代	1,471	1,016 (69.1)	324 (22.0)	104 (7.1)	27 (1.8)
40代	1,325	1,028 (77.6)	138 (10.4)	93 (7.0)	66 (5.0)
50代	784	517 (65.9)	46 (5.9)	82 (10.5)	139 (17.7)
60代~	146	55 (37.7)	1 (0.7)	16 (11.0)	74 (50.7)

4. 看護職としての仕事の継続意向 (表 28, 29, 30)

「看護職として働きつづけたい」が 57.8% と最も多い。しかし、この比率は 97 年調査に比較すると 3 ポイントの減少である。年齢層が低いほど「看護職であるかどうかにはこだわらず、興味や関心の持てる仕事をしたい」と回答する割合が多い。

表 28 看護職としての仕事の継続意向

回答者数, () 内は%

	2001 年	1997 年
看護職として働きつづけたい	2,850 (57.8)	2,821 (60.8)
看護職であるかどうかにはこだわらず、興味や関心の持てる仕事をしたい	1,625 (32.9)	1,518 (32.7)
看護職以外の仕事に従事したい	80 (1.6)	68 (1.5)
仕事はしたくない	220 (4.5)	195 (4.2)
(できれば離職したい*)		
無回答・不明	159 (3.2)	34 (0.7)
計	4,934 (100.0)	4,636 (100.0)

*97 年度調査の選択肢の表現

表 29 看護職としての仕事の継続意向 (年齢別)

回答者数, () 内は%

	計	看護職として働きつづけたい	看護職であるかどうかにはこだわらず興味や関心の持てる仕事をしたい	看護職以外の仕事に従事したい	仕事はしたくない	無回答・不明
20 代	1,197	631 (52.7)	503 (42.0)	20 (1.7)	29 (2.4)	14 (1.2)
30 代	1,471	843 (57.3)	534 (36.3)	19 (1.3)	45 (3.1)	30 (2.0)
40 代	1,325	875 (66.0)	339 (25.6)	22 (1.7)	31 (2.3)	58 (4.4)
50 代	784	443 (56.5)	200 (25.5)	16 (2.0)	86 (11.0)	39 (5.0)
60代~	146	54 (37.0)	44 (30.1)	3 (2.1)	28 (19.2)	17 (11.6)

表 30 希望する職位 (仕事の継続意向がある人について)

回答者数, () 内は%

スタッフ	2,748 (60.3)
管理者	436 (9.6)
教育・研究者	316 (6.9)
スペシャリスト	351 (7.7)
起業・経営者	133 (2.9)
無回答・不明	571 (12.5)
計	4,555 (100.0)

5. 看護職として何歳まで働きたいか (表 31)

看護職として働きたい年齢は「50歳代まで」が32.8%と最も多く、「60歳代まで」がそれに次ぎ、あわせて6割以上を占める。

表 31 看護職として何歳ごろまで働きたいか
回答者数, () 内は%

30歳代まで	178 (3.6)
40歳代まで	356 (7.2)
50歳代まで	1,617 (32.8)
60歳代まで	1,454 (29.5)
70歳代まで	125 (2.5)
80歳代まで	26 (0.5)
わからない	1,089 (22.1)
無回答・不明	89 (1.8)
計	4,934 (100.0)

6. 65歳以降の過ごし方 (表 32, 33, 34)

「趣味やスポーツ活動を中心とした生活を送りたい」が39.9%を占め、「働ける限り働きたい」の2割を大きく上回っている。年齢層が低いほど「趣味やスポーツ活動を中心とした生活を送りたい」という回答が多い。60代以上では、「働ける限り働きたい」「ボランティア活動に従事したい」が多く、高齢者層で就業や社会貢献への意向が高いことがわかる。

表 32 65歳以降の過ごし方

回答者数, () 内は%

働ける限り働きたい	1,005 (20.4)
趣味やスポーツ活動を中心とした生活を送りたい	1,971 (39.9)
ボランティア活動に従事したい	400 (8.1)
特に何もするということなく気ままに暮らしたい	451 (9.1)
家庭生活を重視した生活を送りたい	797 (16.2)
わからない	243 (4.9)
無回答・不明	67 (1.4)
計	4,934 (100.0)

表 33 どのような形で働きたいか

回答者数, () 内は%

フルタイム	199 (19.8)
パートタイム・非常勤職員	737 (73.3)
顧問	57 (5.7)
無回答・不明	12 (1.2)
計	1,005 (100.0)

表 34 65歳以降の過ごし方(年齢別)

回答者数, () 内は%

	計	働ける限り働きたい	趣味やスポーツ活動を中心とした生活をおくりたい	ボランティア活動に従事したい	特に何もするということなく気ままに暮したい	家庭生活を重視した生活をおくりたい	わからない	無回答・不明
20代	1,197	139 (11.6)	564 (47.1)	34 (2.8)	146 (12.2)	228 (19.0)	79 (6.6)	7 (0.6)
30代	1,471	279 (19.0)	647 (44.0)	70 (4.8)	150 (10.2)	208 (14.1)	105 (7.1)	12 (0.8)
40代	1,325	358 (27.0)	449 (33.9)	145 (10.9)	16 (8.0)	201 (15.2)	45 (3.4)	21 (1.6)
50代	784	176 (22.4)	278 (35.5)	119 (15.2)	43 (5.5)	138 (17.6)	13 (1.7)	17 (2.2)
60代~	146	50 (34.2)	29 (19.9)	31 (21.2)	4 (2.7)	21 (14.4)	1 (0.7)	108 (6.8)

7. 収入と労働時間

1) 現在の労働時間に対する考え方(表 35)

「適当」が半数を超え、「長い」が40.1%を占めている。主な業務別にみると、「保健婦・士」「看護婦・士」で、「適当」とする割合が他に比較して高い【統計表第183】。

表 35 現在の労働時間に対する考え方

回答者数, () 内は%

長い	1,981 (40.1)
適当	2,703 (54.8)
短い	33 (0.7)
離職中	134 (2.7)
無回答・不明	83 (1.7)
計	4,934 (100.0)

2) 現在の収入に対する考え方(表 36, 37)

「満足」が19.0%に対し「不満足」が36.5%を占める。年齢層が低いほど「不満足」との回答が多い。

表 36 現在の収入に対する考え方

回答者数, () 内は%

満足	968 (19.6)
どちらともいえない	1,957 (39.7)
不満足	1,803 (36.5)
離職中	124 (2.5)
無回答・不明	82 (1.7)
計	4,934 (100.0)

表 37 年齢別・現在の収入に対する考え方

回答者数, () 内は%

	計	満足	どちらともいえない	不満足	離職中	無回答・不明
20代	1,197	152 (12.7)	441 (36.8)	558 (46.6)	37 (3.1)	9 (0.8)
30代	1,471	252 (17.1)	569 (38.7)	592 (40.2)	42 (2.9)	16 (1.1)
40代	1,325	280 (21.1)	555 (41.9)	451 (34.0)	11 (0.8)	28 (2.1)
50代	784	236 (30.1)	333 (42.5)	189 (24.1)	10 (1.3)	16 (2.0)
60代~	146	45 (30.8)	52 (35.6)	12 (8.2)	24 (16.4)	13 (8.9)

3) 収入と労働時間の関係に対する考え方 (表 38, 39, 40)

「今のままでよい」「収入が若干減っても労働時間が短くなる方がよい」がほぼ同程度である。20代で「労働時間が若干長くなっても収入が増える方がよい」の割合が他世代よりも多い。また、現在の労働時間が「長い」と答えた人に、「収入が若干減っても労働時間が短くなる方がよい」との回答が多い。

表 38 収入と労働時間の関係に対する考え方

回答者数, () 内は%

収入が若干減っても労働時間が短くなる方がよい	1,850 (37.5)
労働時間が若干長くなっても、収入が増える方がよい	980 (19.9)
今のままでよい	1,904 (38.6)
無回答・不明	200 (4.1)
計	4,934 (100.0)

表 39 収入と労働時間の関係に対する考え方 (正職員・年齢別)

回答者数, () 内は%

	計	収入が若干減っても労働時間が短くなる方がよい	労働時間が若干長くなっても収入が増える方がよい	今のままでよい	無回答・不明
20代	1,100	328 (29.8)	350 (31.8)	403 (36.6)	19 (1.7)
30代	1,316	504 (38.3)	278 (21.1)	491 (37.3)	43 (3.3)
40代	1,238	500 (40.4)	211 (17.0)	485 (39.2)	42 (3.4)
50代	734	299 (40.7)	76 (10.4)	331 (45.1)	28 (3.8)
60代～	78	31 (39.7)	5 (6.4)	40 (51.3)	2 (2.6)

表 40 収入と労働時間の関係に対する考え方 (労働時間に対する考え方別)

回答者数, () 内は%

	計	収入が若干減っても労働時間が短くなる方がよい	労働時間が若干長くなっても収入が増える方がよい	今のままでよい	無回答・不明
長い	1,981	1,215 (61.3)	336 (17.0)	370 (18.7)	60 (3.0)
適当	2,703	538 (19.9)	620 (22.9)	1,500 (55.5)	45 (1.7)
短い	33	5 (15.2)	12 (36.4)	15 (45.5)	1 (3.0)
離職中	134	87 (64.9)	9 (6.7)	14 (10.4)	24 (17.9)

8. 参加しているボランティア活動 (表 41, 42, 43, 44)

「スポーツ・レクリエーション」「福祉」をはじめとして、何らかのボランティア活動を行っているとした回答は22.8%である。参加している割合が高いのは、「スポーツ・レクリエーション」(28.4%)、「福祉」(27.1%)、「保健・医療」(26.2%)であった。また、年齢層が高いほどボランティア活動を行っている割合が高い。

表 41 ボランティア活動への参加状況

回答者数, () 内は%

参加している*	1,124 (22.8)
参加していない または無回答・不明	3,810 (77.2)
計	4,934 (100.0)

*表 42 の選択肢のいずれかに回答した場合をさす

表 42 参加しているボランティア活動の内容

回答者数, () 内は%

保健・医療	294 (26.2)
福祉	305 (27.1)
教育・文化	169 (15.0)
スポーツ・レクリエーション	319 (28.4)
環境保護	104 (9.3)
国際協力・交流	86 (7.7)
まちづくり	261 (23.2)
人権擁護・平和推進	54 (4.8)
災害救助活動	66 (5.9)
計	1,124 (100.0)

表 43 ボランティア活動実施の有無 (年齢別)

回答者数, () 内は%

	計	ボランティア活動に参加している	参加していない (無回答・不明)
20代	1,197	186 (15.5)	1,011 (84.5)
30代	1,471	280 (19.0)	1,191 (81.0)
40代	1,325	362 (27.6)	963 (72.7)
50代	784	232 (29.6)	552 (70.4)
60代~	146	61 (41.8)	85 (58.2)

表 44 参加しているボランティア活動 (年齢別)

回答者数, () 内は%

	計	保健・医療	福祉	教育・文化	スポーツ・レクリエーション	環境保護
20代	186	67 (36.0)	52 (28.0)	14 (7.5)	62 (33.3)	16 (8.6)
30代	280	74 (26.4)	60 (21.4)	51 (18.2)	82 (29.3)	33 (11.8)
40代	362	74 (20.4)	101 (27.9)	67 (18.5)	110 (30.4)	30 (8.3)
50代	232	54 (23.3)	58 (25.0)	27 (11.6)	57 (24.6)	24 (10.3)
60代~	61	24 (39.3)	33 (54.1)	9 (14.8)	8 (13.1)	1 (1.6)

(表 44)
つづき

	国際協力・交流	まちづくり	人権擁護・平和推進	災害救助活動
20代	18 (9.7)	19 (10.2)	2 (1.1)	9 (4.8)
30代	24 (8.6)	56 (20.0)	12 (4.3)	21 (7.5)
40代	22 (6.1)	104 (28.7)	23 (6.4)	16 (4.4)
50代	17 (7.3)	68 (29.3)	14 (6.0)	16 (6.9)
60代~	5 (8.2)	14 (23.0)	3 (4.9)	3 (4.9)

9. 選挙に関する意識 (表 45, 46, 47, 48)

国会議員選挙でどの候補者に投票するかを決める際どのように考えるかを尋ねた。「看護の政策内容や看護職の代表であるかどうかは考慮しない」が4割をこえている。20代, 30代で「看護の政策内容や看護職の代表であるかどうかは考慮しない」が多い。そのように考える理由としては「立候補者個人の資質によって判断するから」が多く、年齢層が低いほど、その割合が多くなる傾向にある。

表 45 国会議員選挙でどの候補者にするか決める際の考え方

回答者数, () 内は%

看護職であるかないかに関わらず, 看護の政策内容で候補者を選択する	1,545 (31.3)
政策内容に関わらず, 看護婦の代表が立候補しているときは選択する	848 (17.2)
看護の政策内容や看護職の代表であるかどうかは考慮しない	2,305 (46.7)
無回答・不明	236 (4.8)
計	4,934 (100.0)

表 46 国会議員選挙でどの候補者にするか決める際の考え方 (年齢別)

回答者数, () 内は%

	計	看護職であるかないかに関わらず, 看護の政策内容で候補者を選択	政策の内容に関わらず看護職の代表が立候補しているときは選択	看護の政策内容や看護職の代表であるかどうかは考慮しない	無回答・不明
20代	1,197	365 (30.5)	103 (8.6)	658 (55.0)	71 (5.9)
30代	1,471	424 (28.8)	166 (11.3)	826 (56.2)	55 (3.7)
40代	1,325	451 (34.0)	264 (19.9)	553 (41.7)	57 (4.3)
50代	784	263 (33.5)	238 (30.4)	243 (31.0)	40 (5.1)
60代~	146	40 (27.4)	75 (51.4)	19 (13.0)	12 (8.2)

表 47 表 46 で「看護の政策内容や看護職の代表であるかどうかは考慮しない」と回答した理由

回答者数, () 内は%

看護の政策よりも他に重要な選択理由があるから	775 (33.6)
立候補者個人の資質によって判断するから	1,408 (61.1)
その他	81 (3.5)
無回答・不明	41 (1.8)
計	4,934 (100.0)

表 48 投票行動の理由 (年齢別)

(「看護の政策内容や看護職の代表であるかどうかは考慮しない」と回答した場合)

回答者数, () 内は%

	計	看護の政策よりも他に重要な選択理由があるから	立候補者個人の資質によって判断するから	その他	無回答・不明
20代	658	183 (27.8)	438 (66.6)	26 (4.0)	11 (1.7)
30代	826	269 (32.6)	510 (61.7)	34 (4.1)	13 (1.6)
40代	553	206 (37.3)	329 (59.5)	12 (2.2)	6 (1.1)
50代	243	106 (43.6)	120 (49.4)	8 (3.3)	9 (3.7)
60代~	19	10 (52.6)	7 (36.8)	—	2 (10.5)

10. 災害時の救援活動への参加意向 (表 49)

災害時の救援活動への参加意向をみると、「国内の災害」については、32.7%が「事前の登録や職場からの派遣はないが、災害発生時には個人的に活動に参加するつもりである」と回答している。

「都道府県看護協会や社会福祉協議会、NGO等に事前登録し、災害支援に参加できるようにしている」(0.7%)、「所属している組織等から災害発生時に派遣されることがあらかじめ決まっている」(8.5%)とあわせると、約4割以上が何らかのかたちで救援活動に参加する意向があると回答している。「海外の災害」については、「当面参加する予定はない」が82.7%となっている。

表 49 災害時救援活動への参加意向 上段回答者数, 下段()内は%

	都道府県看護協会や社会福祉協議会、NGO等に事前登録し、災害支援に参加できるようにしている	所属している組織等から災害発生時に派遣されることがあらかじめ決まっている	事前の登録や職場からの派遣はないが、災害発生時には個人的に活動に参加するつもりである	当面参加する予定はない	無回答・不明	計
国内の災害	37 (0.7)	419 (8.5)	1,615 (32.7)	2,659 (53.9)	204 (4.1)	4,934 (100.0)
海外の災害	13 (0.3)	61 (1.2)	359 (7.3)	4,081 (82.7)	420 (8.5)	4,934 (100.0)

11. 近隣の人から健康・医療・看護に関する相談を受けた経験の有無(表 50, 51, 52)

看護職は「薬や治療の内容等」「医療機関の情報」「医療機関受診の判断」等、多種多様な相談を近隣の人から受けていることがわかる。年齢層が高いほど相談を受ける割合も高い。

表 50 近隣住民からの健康・医療・看護に関する相談を受けた経験の有無
複数回答 回答者数, ()内は%

医療機関の情報	2,796 (56.7)
医師・看護婦についての情報	1,834 (37.2)
健康の維持・管理	2,426 (49.2)
医療機関受診の判断	2,615 (53.0)
保健・医療・福祉の制度	1,132 (22.9)
医療の費用(差額ベッド料等)	679 (13.8)
医師への謝礼	1,438 (29.1)
薬や治療の内容等	3,104 (62.9)
無回答・不明	531 (10.8)
計	4,934 (100.0)

表 51 近隣住民から健康・医療・看護に関する相談を受けた経験の有無（年齢別）

回答者数，（ ）内は%

	計	医療機関の情報	医師・看護婦についての情報	健康の維持・管理	医療機関受診の判断
20代	1,009	489 (48.5)	387 (38.4)	547 (54.2)	451 (44.7)
30代	1,324	912 (68.9)	551 (41.6)	705 (53.2)	796 (60.1)
40代	1,209	818 (67.7)	504 (41.7)	647 (53.5)	777 (64.3)
50代	718	474 (66.0)	321 (44.7)	430 (59.9)	481 (67.0)
60代～	134	99 (73.9)	67 (50.0)	92 (68.7)	102 (76.1)

(表 51)
つづき

	保健・医療・福祉の制度	医療の費用 (差額ベッド料等)	医師への謝礼	薬や治療の内容等
20代	121 (12.0)	106 (10.5)	191 (18.9)	746 (73.9)
30代	310 (23.4)	175 (13.2)	456 (34.4)	994 (75.1)
40代	388 (32.1)	181 (15.0)	458 (37.9)	789 (65.3)
50代	248 (34.5)	173 (24.1)	274 (38.2)	468 (65.2)
60代～	60 (44.8)	42 (31.3)	57 (42.5)	102 (76.1)

表 52 近隣住民からの健康・医療・看護に関する相談を受けた経験の有無（職種別）

回答者数，（ ）内は%

	計	医療機関の情報	医師・看護婦についての情報	健康の維持・管理	医療機関受診の判断
保健婦・士	183	119 (65.0)	71 (38.8)	149 (81.4)	118 (64.5)
助産婦	128	80 (62.5)	61 (47.7)	64 (50.0)	71 (55.5)
看護婦・士	3,183	2,010 (63.1)	1,307 (41.1)	1,692 (53.2)	1,872 (58.8)
准看護婦・士	350	188 (53.7)	126 (36.0)	156 (44.6)	181 (51.7)
看護教員	300	223 (74.3)	151 (50.3)	211 (70.3)	205 (68.3)
その他	91	59 (64.8)	38 (41.8)	54 (59.3)	59 (64.8)

(表 52)
つづき

	保健・医療・福祉の制度	医療の費用 (差額ベッド料等)	医師への謝礼	薬や治療の内容等
保健婦・士	103 (56.3)	27 (14.8)	39 (21.3)	114 (62.3)
助産婦	19 (14.8)	15 (11.7)	41 (32.0)	93 (72.7)
看護婦・士	742 (23.3)	474 (14.9)	1,057 (33.2)	2,255 (70.8)
准看護婦・士	71 (10.3)	67 (19.1)	105 (30.0)	222 (63.4)
看護教員	93 (31.0)	43 (14.3)	111 (37.0)	241 (80.3)
その他	49 (53.8)	20 (22.0)	32 (35.2)	61 (67.0)

Ⅵ. 子育てに関する意識 (就学前の子どもがいる回答者について集計)

1. 末子の日中の保育の状況 (表 53, 54)

「認可保育所」が49.1%と最も多く、「認可外保育施設」が20.9%となっている。「認可外保育施設」のうち61.0%は「院内保育所(病院内保育所等)」であった。

表 53 末子の日中の保育の状況

回答者数, () 内は%

認可外保育施設	136 (20.9)
認可保育所	320 (49.1)
公立幼稚園	23 (3.5)
私立幼稚園	44 (6.7)
ベビーシッターや家政婦等に預けている	1 (0.2)
同居していない親族や知人に預けている	25 (3.8)
自宅で保護者やその他の家族がみている	103 (15.8)
計	652 (100.0)

表 54 認可外保育施設の内わけ

回答者数, () 内は%

事業所内保育施設(病院内保育所等)	83 (61.0)
事業所内保育所以外の認可外保育施設	49 (36.0)
無回答・不明	4 (2.9)
計	136 (100.0)

2. 末子が通常保育以外で利用しているサービス (表 55, 56)

末子が現在通常の保育以外で利用しているサービスを尋ねたところ、「サービスは利用していない」が約半数を占め、「延長保育」が35.3%となった。

このうち、「サービスは利用していない」と回答した対象者を除いた270人のサービスの重複状況をみると、「サービスを1つだけ利用している」対象者は206人(76.3%),「サービスを2つ利用している」対象者は52人(19.3%)で、2割近くの対象者がサービスを重複して利用している。「サービスを1つだけ利用している」場合のサービスは、「延長保育」が多くを占める。また、「サービスを2つ利用している」対象者は、「延長保育」「ベビーシッター」「乳児保育」を多く利用している傾向がある。

表 55 末子が通常保育以外で利用しているサービス

複数回答 回答者数, () 内は%

延長保育	217 (35.3)
休日保育	22 (3.6)
夜間保育	13 (2.1)
病(後)児保育	11 (1.8)
一時保育	18 (2.9)
ベビーシッター	13 (2.1)
保育ママ	5 (0.8)
乳児(0歳児)保育	26 (4.2)
24時間利用可能な保育	8 (1.3)
その他	18 (2.9)
サービスは利用していない	345 (56.1)
計	615 (100.0)

表 56 末子が通常保育以外で利用しているサービスの重複情況
(サービスを利用している場合)

回答者数, () 内は%

サービスを 1 つだけ利用している	206 (76.3)
サービスを 2 つ利用している	52 (19.3)
サービスを 3 つ利用している	9 (3.3)
サービスを 4 つ以上利用している	3 (1.1)
計	270 (100.0)

3. 今後より充実・改善してほしいサービス (表 57)

今後、より充実・改善してほしいサービスは現在利用しているサービスに比較して多岐にわたっている。最も多いのは「病(後)児保育」43.0%であり、「延長保育」42.2%、「休日保育」35.6%、「24時間利用可能な保育」29.1%が続いている。

表 57 今後、より充実・改善してほしいサービス

複数回答 回答者数, () 内は%

延長保育	276 (42.2)
休日保育	233 (35.6)
夜間保育	157 (24.0)
病(後)児保育	281 (43.0)
一時保育	106 (16.2)
ベビーシッター	36 (5.5)
保育ママ	44 (6.7)
乳児(0歳児)保育	76 (11.6)
24時間利用可能な保育	190 (29.1)
その他	12 (1.8)
特になし	96 (14.7)
計	654 (100.0)

4. 子育てに関する悩み (表 58)

「子育てと仕事との両立」が77.2%と最も多く、「子どもとの接し方・しつけについて」51.5%、「自分(親)の体力的負担」43.1%が続いている。

表 58 子育てに関する悩み

複数回答 回答者数, () 内は%

自分(親)の体力的負担	282 (43.1)
子どもが小さいときの子育てにかかる経済的負担	116 (17.7)
子どもの将来の教育にかかる経済的負担	244 (37.3)
自分(親)の自由な時間がなくなる	268 (41.0)
子育てと仕事との両立	505 (77.2)
子どもとの接し方・しつけについて	337 (51.5)
住居が狭くゆとりがない	63 (9.6)
配偶者や親族の理解・協力が得られない	73 (11.2)
職場の理解が得られない	80 (12.2)
子育てについて相談する人が周囲にいない	20 (3.1)
子育てについて情報が少ない・得にくい	24 (3.7)
子どもの健康や発育について	196 (30.0)
保育サービス等子育て支援制度(公的, 職場等含む)が使いにくい	158 (24.2)
計	654 (100.0)

5. 職場における子育て支援サービス

1) 子育て支援サービスの有無 (表 59)

「夜勤・当直の減免」は33.4%、「施設内保育所」は41.6%が「ある」と回答したが、これら以外のサービスについては8割以上が「ない」としている。

表 59 職場における子育て支援サービスの有無 (離職中を除く)
上段回答者数, 下段 () 内は%

	計	ある	ない
夜勤・当直の減免	598	200 (33.4)	398 (66.6)
病児看護休暇	618	112 (18.1)	506 (81.9)
勤務時間柔軟化	616	117 (19.0)	499 (81.0)
法定より延長された育児休業	620	108 (14.9)	512 (82.6)
施設内保育所	623	259 (41.6)	364 (58.4)

2) サービスへの要望 (サービスがない場合) (表 60, 61, 62, 63, 64, 65)

職場における子育て支援サービスが「ない」とした回答者に対して、「このようなサービスがあればいいと思いますか」と尋ねたところ、全てのサービスについて約8～9割の回答者が「思う」としており、子育て支援サービス充実への要望が強いことが明らかとなった。

また、実際にこのようなサービスが設けられた場合、活用する意向があるかどうかを尋ねたところ、「病児看護休暇」が約9割、その他のサービス活用意向も約7～8割と高い。

表 60 このようなサービスがあればよいと思うか (現在サービスが「ない」と回答した者, 離職中を除く)
上段回答者数, 下段 () 内は%

	計	思う	特に思わない	無回答・不明
夜勤・当直の減免	398	345 (86.7)	42 (10.6)	11 (2.8)
病児看護休暇	506	486 (96.0)	10 (2.0)	10 (2.0)
勤務時間柔軟化	499	451 (90.4)	37 (7.4)	11 (2.2)
法定より延長された育児休業	512	409 (79.9)	87 (17.0)	16 (3.1)
施設内保育所	364	303 (83.2)	54 (14.8)	7 (1.9)

表 61 サービス利用意向（現在サービスが「ない」と回答した者、離職中を除く）

上段回答者数，下段（ ）内は%

	計	使う	使わない	無回答・不明
夜勤・当直の減免	398	325 (81.7)	48 (12.1)	25 (6.3)
病児看護休暇	506	471 (93.1)	16 (3.2)	19 (3.8)
勤務時間柔軟化	499	431 (86.4)	36 (7.2)	32 (6.4)
法定より延長された育児休業	512	368 (71.9)	101 (19.7)	43 (8.4)
施設内保育所	364	281 (77.2)	64 (17.6)	19 (5.2)

表 62 「夜勤・当直の減免」があればよいと思うか（勤務先別、離職中を除く）

回答者数，（ ）内は%

	計	思う	特に思わない	無回答・不明
病院勤務者	321	287 (89.4)	30 (9.3)	4 (1.2)
病院以外勤務者	70	52 (74.3)	11 (15.7)	7 (10.0)

表 63 「夜勤・当直の減免」があれば使いたいと思うか（勤務先別、離職中を除く）

回答者数，（ ）内は%

	計	使う	使わない	無回答・不明
病院勤務者	321	273 (85.0)	33 (10.3)	15 (4.7)
病院以外勤務者	70	46 (65.7)	14 (20.0)	10 (14.3)

表 64 「施設内保育所」があれば使いたいと思うか（勤務先別、離職中を除く）

回答者数，（ ）内は%

	計	思う	特に思わない	無回答・不明
病院勤務者	261	231 (88.5)	30 (11.5)	—
病院以外勤務者	96	68 (70.8)	21 (21.9)	7 (7.3)

表 65 「施設内保育所」があれば使いたいと思うか（勤務先別・離職中を除く）

回答者数，（ ）内は%

	計	使う	使わない	無回答・不明
病院勤務者	261	219 (83.9)	34 (13.0)	8 (3.1)
病院以外勤務者	96	58 (60.4)	27 (28.1)	11 (11.5)

Ⅶ. 職場における児童虐待への対応

1. 虐待被害者に対応した経験の有無 (表66, 67, 68, 69)

職場において児童虐待あるいはその疑いのある患者・対象者に対応した経験があるかどうかを尋ねた。「ある」は14.7%、「ない」は82.6%であった。業務内容別にみると、特に「保健婦・士」で「ある」とする割合が高い。勤務先別にみると、「保健所」勤務者で「ある」が83.3%と高く、「市区町村」37.0%、「病院」15.1%であった。

「ある」と回答した者のうち55.3%が「警察や児童相談所等関係機関に連絡した」が、34.5%は「特に連絡しなかった」とした。

表66 虐待被害者に対応した経験の有無 (離職中を除く)
回答者数, () 内は%

ある	706 (14.7)
ない	3,955 (82.6)
無回答・不明	126 (2.6)
計	4,787 (100.0)

表67 職場における対応 (離職中を除く)
回答者数, () 内は%

警察や児童相談所等関係機関に連絡した	391 (55.4)
特に連絡しなかった	243 (34.4)
無回答・不明	72 (10.2)
計	706 (100.0)

表68 虐待被害者に対応した経験の有無 (勤務先別・抜粋, 離職中を除く)

回答者数, () 内は%

	計	ある	ない	無回答・不明
病院	3,624	546 (15.1)	3,005 (82.9)	73 (2.0)
保健所	24	20 (83.3)	4 (16.7)	—
市区町村 (市区町村保健センター・ 福祉環境部門含む)	100	37 (37.0)	59 (59.0)	4 (4.0)

表69 虐待被害者に対応した経験の有無 (職種別, 離職中を除く)

回答者数, () 内は%

	計	ある	ない	無回答・不明
保健婦・保健士	208	64 (30.8)	140 (67.3)	4 (1.9)
助産婦	141	36 (25.5)	102 (72.3)	3 (2.1)
看護婦・看護師	3,567	509 (14.3)	2,987 (83.7)	71 (2.0)
准看護婦・准看護師	409	35 (8.6)	357 (87.3)	17 (4.2)
看護教員	328	38 (11.6)	274 (83.5)	16 (4.9)
その他	96	16 (16.7)	73 (76.0)	7 (7.3)

2. 職場における虐待への対応 (表 70, 71, 72)

児童虐待が疑われるケースへの対応が職場で「決められている」は15.1%、「決められていない」が77.2%であった。勤務先別にみると「保健所」では「決められている」が83.3%、「市区町村」50.0%、「病院」16.5%であった。2000年度に本会が実施した調査*においても、病院では「どのように対応するか定められている」との回答は14.7%であった。

表 70 職場における虐待への対応が定められているかどうか
(離職中を除く) 回答者数, ()内は%

決められている	721 (15.1)
決められていない	3,694 (77.2)
無回答・不明	372 (7.8)
計	4,787 (100.0)

表 71 職場における虐待への対応が定められているかどうか (職種別・離職中を除く)
回答者数, ()内は%

	計	決められている	決められていない	無回答・不明
保健婦・保健士	208	63 (30.3)	136 (65.4)	3 (4.3)
助産婦	141	25 (17.7)	103 (73.0)	13 (9.2)
看護婦・看護師	3,567	554 (15.5)	2,757 (77.3)	256 (7.2)
准看護婦・准看護師	409	39 (9.5)	329 (80.4)	41 (10.0)
看護教員	328	16 (4.9)	284 (86.6)	28 (8.5)
その他	96	20 (20.8)	63 (65.6)	13 (13.5)

表 72 職場における虐待への対応が定められているか (勤務先別・抜粋) (離職中を除く)
回答者数, ()内は%

	計	決められている	決められていない	無回答・不明
病院	3,624	598 (16.5)	2,764 (76.3)	262 (7.2)
保健所	24	20 (83.3)	4 (16.7)	—
市区町村 (市区町村保健センター・福祉環境部門含む)	100	50 (50.0)	43 (43.0)	7 (7.0)

*参考 児童虐待への対応 2001年度「病院における夜間保安体制調査」結果から

	はい	いいえ	無回答・不明	計
児童虐待の場合について、どのような対応を行うか定めている	458 (14.7)	2,240 (71.8)	421 (13.5)	3,119 (100.0)

注1：日本看護協会調査研究報告 No. 63 「2001年 病院における夜間保安体制ならびに外来等夜間看護体制、関係職種の夜間対応体制に関する実態調査」日本看護協会出版会

注2：回答者：会員が勤務する全国の病院の看護部長

3. 職場において虐待への対応を検討する場の有無 (表 73, 74)

職場において児童虐待への対応を検討する場があるかどうかについて尋ねた結果、「ない」が約 7 割を占めた。勤務先別で見れば、「保健所」で約 9 割、「市区町村」で約 6 割が検討する場をもっているが、「病院」では 17.2%にとどまった。

表 73 虐待への対応を検討する場の有無 (離職中を除く)
回答者数, () 内は%

ある	834 (17.0)
ない	3,583 (73.2)
無回答・不明	370 (9.8)
計	4,787 (100.0)

表 74 虐待への対応を検討する場の有無 (勤務先別・抜粋) (離職中を除く)
回答者数, () 内は%

	計	ある	ない	無回答・不明
病院	3,624	623 (17.2)	2,744 (75.7)	257 (7.1)
保健所	24	23 (95.8)	1 (4.2)	—
市区町村(市区町村保健センター・福祉環境部門含む)	100	65 (65.0)	28 (28.0)	7 (7.0)

4. 通報義務の認知度 (表 75)

児童虐待について、これを発見した保健医療関係者には関係機関等への通報義務があること、および匿名で通報できること(児童虐待防止法第 6 条)を知っていたかどうかを尋ねた。その結果、通報義務については「知っていた」が 7 割を占めたが、匿名で通報できることについて「知っていた」のは 39.0%にとどまった。

職種別にみると、通報義務についてはどの職種においても「知っていた」との回答が高い傾向にあるが、匿名で通報できることについて「知っていた」とする割合は、「保健婦・士」「助産婦」「看護教員」で約 5 割、「看護婦・士」「准看護婦・士」では約 3 割である。

勤務先別にみると、通報義務については全体に「知っていた」とする割合が高い。しかし、匿名で通報できることについては、病院で「知らなかった」が 5 割をこえ、「保健所」「市区町村」に比較して特に低い。

表 75 通報義務認知度 (離職中を除く)
回答者数, 下段 () は%

	計	知っていた	知らなかった	無回答・不明
通報義務	4,787	3,419 (71.4)	1,149 (24.0)	219 (4.6)
匿名で通報できること	4,787	1,867 (39.0)	2,658 (55.5)	262 (5.5)

表 76 通報義務認知度（職種別，離職中除く）

回答者数，（ ）内は%

	計	知っていた	知らなかった	無回答・不明
保健婦・保健士	208	164 (78.8)	37 (17.8)	7 (3.4)
助産婦	141	113 (80.1)	19 (13.5)	9 (6.4)
看護婦・看護師	3,567	2,552 (71.5)	882 (24.7)	133 (3.7)
准看護婦・准看護師	409	262 (64.1)	117 (28.6)	30 (7.3)
看護教員	328	246 (75.0)	62 (18.9)	20 (6.1)
その他	96	64 (66.7)	21 (21.9)	11 (11.5)

表 77 通報義務認知度（勤務先別・抜粋，離職中除く）

回答者数，（ ）内は%

	計	知っていた	知らなかった	無回答・不明
病院	3,624	2,606 (71.9)	888 (24.5)	130 (3.6)
保健所	24	23 (95.8)	1 (4.2)	—
市区町村(市区町村保健センター・福祉環境部門含む)	100	79 (79.0)	13 (13.0)	8 (8.0)

表 78 匿名で通報できることを知っていたかどうか（職種別，離職中除く）

回答者数，（ ）内は%

	計	知っていた	知らなかった	無回答・不明
保健婦・保健士	208	114 (54.8)	88 (42.3)	6 (2.9)
助産婦	141	76 (53.9)	59 (41.8)	6 (4.3)
看護婦・看護師	3,567	1,294 (36.3)	2,110 (59.2)	163 (4.3)
准看護婦・准看護師	409	143 (35.0)	221 (54.0)	45 (11.0)
看護教員	328	172 (52.4)	134 (40.9)	22 (6.7)
その他	96	49 (51.0)	37 (38.5)	10 (10.4)

表 79 匿名で通報できることを知っていたかどうか（勤務先別・抜粋，離職中除く）

回答者数，（ ）内は%

	計	知っていた	知らなかった	無回答・不明
病院	3,624	1,340 (37.0)	2,118 (58.4)	166 (4.6)
保健所	24	22 (91.7)	2 (8.3)	—
市区町村(市区町村保健センター・福祉環境部門含む)	100	63 (63.0)	31 (31.0)	6 (6.0)

VIII. 看護職賠償責任保険*

看護職賠償責任保険については88.1%以上が「知っている」が、「加入済み」は28.8%、「加入するつもりである」は20.8%にとどまった(表80, 81)。勤務先別にみると、病院に勤務している対象者で特に「加入済み」「加入するつもりである」の割合が高い(表82)。

表80 看護職賠償責任保険の認知度

	回答者数, () 内は%
知っている	4,348 (88.1)
知らなかった	535 (10.8)
無回答・不明	51 (1.0)
計	4,934 (100.0)

表81 加入意向

	回答者数, () 内は%
加入済み	1,420 (28.8)
加入するつもりである	1,027 (20.8)
加入するつもりはない	940 (19.1)
わからない	1,481 (30.0)
無回答・不明	66 (1.3)
計	4,934 (100.0)

表82 加入意向(勤務先別)

	計	加入済み	加入するつもりである	加入するつもりはない	わからない	無回答・不明
病院勤務者	3,624	1,232 (34.0)	847 (23.4)	523 (14.4)	988 (27.3)	34 (0.9)
病院以外勤務者	1,122	180 (16.0)	153 (13.6)	371 (33.1)	399 (35.6)	19 (1.7)

*看護職賠償責任保険：保健婦・士，助産婦，看護婦・士，准看護婦・士が業務の遂行により，他人の身体・生命を害したり，財物を損壊したり，プライバシーの漏洩による人格権侵害について，法律上負担しなければならない損額賠償責任を保障する保険。ちなみに2002年12月末現在の看護職賠償責任保険加入者数は130,999人である。

Ⅷ. インターネット・電子メールの利用状況

1. インターネット利用状況 (表 83, 84)

インターネットの利用状況は、「利用していない」との回答が4割みられる。「利用していない」者のうち79.4%は今後「利用したい」と回答した。

表 83 インターネット利用状況
複数回答 回答者数, () 内は%

自宅のパソコンで利用	2,156 (43.7)
自宅のパソコン以外の機器 (ゲーム機等) で利用	40 (0.8)
職場のパソコンで利用	886 (18.0)
携帯電話で利用	989 (20.0)
自宅・職場以外の機器 (パソコン等) で利用	68 (1.4)
利用していない	1,962 (39.8)
無回答・不明	51 (1.0)
計	4,934 (100.0)

表 84 今後の利用意向 (「利用していない」と回答した者)
回答者数, () 内は%

利用したい	1,558 (79.4)
利用する気はない	367 (18.7)
無回答・不明	37 (1.9)
計	1,962 (100.0)

2. 電子メール利用状況 (表 85, 86, 87)

電子メールの利用は53.7%と半数以上を占め、97年調査の5.0%に比較して大きく増加している。そのうち74.8%が「自分個人の電子メールアドレス」をもっている。

表 85 電子メール利用状況
回答者数, () 内は%

はい	2,650 (53.7)
いいえ	2,215 (44.9)
無回答・不明	69 (1.4)
計	4,934 (100.0)

表 86 電子メールアドレスの種類
複数回答 回答者数, () 内は%

職場の電子メールアドレス (個人用)	351 (13.2)
職場の電子メールアドレス (共用)	210 (7.9)
家族と共用の電子メールアドレス	526 (19.8)
自分個人の電子メールアドレス	1,983 (74.8)
無回答・不明	21 (0.8)
計	2,650 (100.0)

表 87 電子メールアドレス利用状況 (年齢別)

回答者数, () 内は%

	計	はい	いいえ	無回答・不明
20代	1,197	854 (71.3)	335 (28.0)	8 (0.7)
30代	1,471	947 (64.4)	508 (34.5)	16 (1.1)
40代	1,325	541 (40.8)	766 (57.8)	18 (1.4)
50代	784	258 (32.9)	506 (64.5)	20 (2.6)
60代~	146	45 (30.8)	94 (64.4)	7 (4.8)

X. 日本看護協会による情報提供について

1. 公式ホームページの利用状況 (表 88, 89, 90, 91, 92, 93, 94, 95)

日本看護協会公式ホームページについて、「利用したことがある」との回答が19.7%であった。職位別、職種別にみると、特に「管理職」「看護教員」の利用が多い。利用目的としては「調査の速報や新しい資料等を入手する」が6割以上で最も多い。「利用したことはない」と回答した対象者でも、今後の利用意向は高い。

表 88 日本看護協会公式ホームページの利用状況

回答者数, () 内は%

利用したことがある	974 (19.7)
利用したことはない	3,886 (78.8)
無回答・不明	74 (1.5)
計	4,934 (100.0)

表 89 日本看護協会公式ホームページの利用状況 (職位別)

回答者数, () 内は%

	計	はい	いいえ	無回答・不明
非管理職	3,345	569 (17.0)	2,731 (81.6)	45 (1.3)
中間管理職	1,143	286 (25.0)	842 (73.7)	15 (1.3)
管理職	237	78 (32.9)	154 (65.0)	5 (2.1)

表 90 日本看護協会公式ホームページの利用状況 (職種別)

回答者数, () 内は%

	計	利用したことがある	利用したことはない	無回答・不明
保健婦・保健士	208	46 (22.1)	161 (77.4)	1 (0.5)
助産婦	141	27 (19.1)	112 (79.4)	2 (1.4)
看護婦・看護師	3,567	667 (18.7)	2,864 (80.3)	36 (1.0)
准看護婦・准看護師	409	22 (5.4)	362 (88.5)	25 (6.1)
看護教員	328	140 (42.7)	186 (56.7)	2 (0.6)
その他	96	30 (31.3)	64 (66.7)	2 (2.1)

表 91 日本看護協会公式ホームページの利用頻度

(「利用したことがある」と回答した者)

回答者数, () 内は%

よく利用する	36 (3.7)
たまに (必要な時に) 利用する	672 (69.0)
ほとんど利用しない	244 (25.1)
無回答・不明	22 (2.3)
計	974 (100.0)

表 92 日本看護協会公式ホームページの利用目的
 (「利用したことがある」と回答した者)

複数回答 回答者数, () 内は%

調査の速報や新しい資料等を入手する	597 (1.3)
看護に関する政策等の情報を入手する	309 (31.7)
協会が行うイベントや運動等の動きを把握する	160 (16.4)
協会が実施する研修の情報を入手する	392 (40.2)
都道府県看護協会等の連絡先を入手する	72 (7.4)
無回答・不明	47 (4.8)
計	974 (100.0)

表 93 日本看護協会公式ホームページの今後の利用意向
 (「利用したことはない」と回答した者)

回答者数, () 内は%

利用したい	1,697 (43.7)
利用したいとは思わない	332 (8.5)
わからない	1,740 (44.8)
無回答・不明	117 (3.0)
計	3,886 (100.0)

表 94 日本看護協会公式ホームページの今後の利用意向 (職位別)

回答者数, () 内は%

	計	利用したい	利用したいとは思わない	わからない	無回答・不明
非管理職	2,731	1,092 (40.0)	263 (9.6)	1,306 (47.8)	70 (2.6)
中間管理職	842	434 (51.5)	45 (5.3)	327 (38.8)	36 (4.3)
管理職	4,154	104 (67.5)	98 (5.8)	34 (22.1)	7 (4.5)

表 95 日本看護協会公式ホームページの今後の利用意向 (職種別)

回答者数, () 内は%

	計	利用したい	利用したいとは思わない	わからない	無回答・不明
保健婦・保健士	161	75 (46.6)	15 (9.3)	65 (40.4)	6 (3.7)
助産婦	112	43 (38.4)	11 (9.8)	51 (45.5)	7 (6.3)
看護婦・看護師	2,864	1,262 (44.1)	236 (8.2)	1,286 (44.9)	80 (2.8)
准看護婦・准看護師	186	99 (27.3)	46 (12.7)	204 (56.4)	13 (3.6)
看護教員	186	133 (71.5)	7 (3.8)	42 (22.6)	4 (2.2)
その他	64	27 (42.2)	5 (7.8)	28 (43.8)	4 (6.3)

2. JNA 会員ダイレクトサービス*利用状況 (表 96, 97, 98, 99)

会員ダイレクトサービスに、「登録している」のは2.5%であった。

現在登録していない回答者のうち、「今後登録したい」は17.7%である。これを表 83 のインターネット利用状況別にみると、インターネットを利用している人の今後の会員ダイレクトサービス登録意向は22.2%になる。

表 96 会員ダイレクトサービス利用状況

回答者数, () 内は%

登録している	121 (2.5)
登録していない	4,657 (94.4)
無回答・不明	156 (3.2)
計	4,934 (100.0)

表 97 会員ダイレクトサービスの今後の登録意向
 (「登録していない」と回答した者)

回答者数, () 内は%

登録したい	822 (17.7)
どちらともいえない	2,810 (60.3)
登録しない	950 (20.4)
無回答・不明	75 (1.6)
計	4,657 (100.0)

表 98 インターネット利用者の今後の登録意向
 (インターネット利用状況で、「利用していない」
 を選択した回答者以外で、かつ表 97 で「2. 登録
 していない」と回答した場合)

回答者数, () 内は%

登録したい	192 (22.6)
どちらともいえない	1,692 (60.6)
登録しない	437 (15.6)
無回答・不明	34 (1.2)
計	2,793 (100.0)

表 99 会員ダイレクトサービスの今後の登録意向 (職種別)

回答者数, () 内は%

	計	登録したい	どちらともいえない	登録しない	無回答・不明
保健婦・保健士	203	42 (20.7)	119 (58.6)	38 (18.7)	4 (2.0)
助産婦	134	27 (20.1)	81 (60.4)	23 (17.2)	3 (2.2)
看護婦・看護師	3,396	575 (16.9)	2,109 (62.1)	665 (19.6)	47 (1.4)
准看護婦・准看護師	359	23 (6.4)	198 (55.2)	129 (35.9)	9 (2.5)
看護教員	308	106 (34.4)	158 (51.3)	35 (11.4)	9 (2.9)
その他	87	21 (24.1)	49 (56.3)	16 (18.4)	1 (1.1)

*JNA 会員ダイレクト：2001年6月に開始した日本看護協会会員限定の新しいWebサービスをさす。インターネット上の専用画面からユーザー登録した会員が、文献検索等会員限定のサービスを受けることができる。ちなみに2002年12月末現在の会員ダイレクトサービス登録者数(個人)は8,349名である。

3. その他日本看護協会関連のホームページ認知度 (表 100)

日本看護協会公式ホームページ以外のインターネットを利用した情報提供サービスの認知度をみると、「わくわくナースねっと」が19.2%であったが、「地域保健.com」「中央ナースセンター」は1割未満と低い。

表 100 日本看護協会関連ホームページの認知度

複数回答 回答者数, () 内は%

わくわくナースねっと	949 (19.2)
地域保健.com	88 (1.8)
中央ナースセンター	301 (6.1)
無回答・不明	3,794 (76.9)
計	4,934 (100.0)

第 2 部

統計結果表

■表を読む際の注意

- 上段は実数，下段（ ）内の数字は百分率（%）である。
百分率の数値は四捨五入のため，内訳の合計が100.0になっていない場合もある。
- 表の記号について
 - ：計数のない場合である。
 - 0.0：計数はあるが四捨五入して0の場合である。
- 2 つ以上○をつけてもよい質問の統計表は表題に〈複数回答〉を明示した。
各選択肢の%は，その質問の該当者で割った百分率である。

第1表 調査票発送数・回収票数・回収率

			調査票発送数	回収票数	回収率 (%)
計			12,068	4,934	42.5
北	海	道	751	293	39.0
青		森	164	73	44.5
岩		手	131	58	44.3
宮		城	219	88	40.2
秋		田	155	57	36.8
山		形	139	56	40.3
福		島	277	112	40.4
茨		城	208	69	33.2
栃		木	184	83	45.1
群		馬	182	73	40.1
埼	玉	307	132	43.0	
千	奈	葉	341	157	46.0
東		京	889	320	36.0
神		川	588	234	39.8
新		潟	296	148	50.0
富		山	135	63	46.7
石		川	158	68	43.0
福		井	121	55	45.5
山		梨	91	49	53.8
長		野	219	104	47.5
岐		阜	187	79	42.2
静	歌	岡	356	139	39.0
愛		知	561	221	39.4
三		重	171	63	36.8
滋		賀	134	53	39.6
京		都	253	101	39.9
大		阪	782	314	40.2
兵		庫	565	228	40.4
奈		良	145	62	42.8
和		山	101	41	40.6
鳥		取	84	40	47.6
島	根	96	38	39.6	
岡	児	山	295	123	41.7
広		島	315	129	41.0
山		口	191	79	41.4
徳		島	90	42	46.7
香		川	154	63	40.9
愛		媛	160	58	36.3
高		知	109	41	37.6
福		岡	585	241	41.2
佐		賀	100	35	35.0
長		崎	174	64	36.8
熊	不	本	268	121	45.1
大		分	154	65	42.2
宮		崎	133	53	39.8
鹿		島	179	50	27.9
沖	明	縄	171	47	27.5
無		回	—	52	—

I. 基本的属性

[年齢]

第2表 性別・年齢

	計	20～ 24歳	25～ 29歳	30～ 34歳	35～ 39歳	40～ 44歳	45～ 49歳	50～ 54歳	55～ 59歳	60歳 以上	無回答 ・不明	平均 年齢
計	4,934 (100.0)	407 (8.2)	790 (16.0)	742 (15.0)	729 (14.8)	693 (14.0)	632 (12.8)	543 (11.0)	241 (4.9)	146 (3.0)	11 (0.2)	38.9
女 性	4,810 (100.0)	394 (8.2)	768 (16.0)	716 (14.9)	717 (14.9)	678 (14.1)	618 (12.8)	532 (11.1)	237 (4.9)	141 (2.9)	9 (0.2)	38.9
男 性	113 (100.0)	13 (11.5)	21 (18.6)	26 (23.0)	11 (9.7)	13 (11.5)	12 (10.6)	11 (9.7)	2 (1.8)	4 (3.5)	— (—)	36.7
無回答・不明	11 (100.0)	— (—)	1 (9.1)	— (—)	1 (9.1)	2 (18.2)	2 (18.2)	— (—)	2 (18.2)	1 (9.1)	2 (18.2)	—

第3表 勤務形態・年齢（女性再掲）

	計	20～ 24歳	25～ 29歳	30～ 34歳	35～ 39歳	40～ 44歳	45～ 49歳	50～ 54歳	55～ 59歳	60歳 以上	無回答 ・不明	平均 年齢	
計	4,934 (100.0)	407 (8.2)	790 (16.0)	742 (15.0)	729 (14.8)	693 (14.0)	632 (12.8)	543 (11.0)	241 (4.9)	146 (3.0)	11 (0.2)	38.9	
自 営 業	16 (100.0)	— (—)	— (—)	— (—)	4 (25.0)	2 (12.5)	2 (12.5)	3 (18.8)	3 (18.8)	2 (12.5)	— (—)	49.4	
正 職 員	4,477 (100.0)	379 (8.5)	721 (16.1)	657 (14.7)	659 (14.7)	642 (14.3)	596 (13.3)	509 (11.4)	225 (5.0)	78 (1.7)	11 (0.2)	38.7	
臨 時 職 員	79 (100.0)	12 (15.2)	9 (11.4)	9 (11.4)	5 (6.3)	13 (16.5)	5 (6.3)	7 (8.9)	4 (5.1)	15 (19.0)	— (—)	41.9	
パートタイマー・ アルバイト	137 (100.0)	4 (2.9)	14 (10.2)	14 (10.2)	33 (24.1)	20 (14.6)	19 (13.9)	14 (10.2)	4 (2.9)	15 (10.9)	— (—)	42.9	
産 休 中 育 児 休 暇 中	62 (100.0)	4 (6.5)	23 (37.1)	26 (41.9)	7 (11.3)	2 (3.2)	— (—)	— (—)	— (—)	— (—)	— (—)	30.0	
介 護 休 業 中	— (—)	— (—)	— (—)	— (—)	— (—)	— (—)	— (—)	— (—)	— (—)	— (—)	— (—)	—	
そ の 他 休 暇 ・ 休 業 中	15 (100.0)	2 (13.3)	3 (20.0)	7 (46.7)	2 (13.3)	— (—)	1 (6.7)	— (—)	— (—)	— (—)	— (—)	31.7	
離 職 中	131 (100.0)	5 (3.8)	19 (14.5)	29 (22.1)	17 (13.0)	12 (9.2)	6 (4.6)	8 (6.1)	4 (3.1)	31 (23.7)	— (—)	43.3	
無 回 答 ・ 不 明	17 (100.0)	1 (5.9)	1 (5.9)	— (—)	2 (11.8)	2 (11.8)	3 (17.6)	2 (11.8)	1 (5.9)	5 (29.4)	— (—)	49.9	
女 性 再 掲	計	4,810 (100.0)	394 (8.2)	768 (16.0)	716 (14.9)	717 (14.9)	678 (14.1)	618 (12.9)	532 (11.1)	237 (4.9)	141 (2.9)	9 (0.2)	38.9
	自 営 業	16 (100.0)	— (—)	— (—)	— (—)	4 (25.0)	2 (12.5)	2 (12.5)	3 (18.8)	3 (18.8)	2 (12.5)	— (—)	49.4
	正 職 員	4,350 (100.0)	366 (8.4)	699 (16.1)	632 (14.5)	648 (14.9)	628 (14.4)	584 (13.4)	498 (11.4)	221 (5.1)	74 (1.7)	9 (0.2)	38.7
	臨 時 職 員	76 (100.0)	12 (15.8)	9 (11.8)	9 (11.8)	5 (6.6)	12 (15.8)	4 (5.3)	7 (9.2)	4 (5.3)	14 (18.4)	— (—)	41.6
	パートタイマー・ アルバイト	136 (100.0)	4 (2.9)	14 (10.3)	14 (10.3)	32 (23.5)	20 (14.7)	19 (14.0)	14 (10.3)	4 (2.9)	15 (11.0)	— (—)	42.9
	産 休 中 育 児 休 暇 中	62 (100.0)	4 (6.5)	23 (37.1)	26 (41.9)	7 (11.3)	2 (3.2)	— (—)	— (—)	— (—)	— (—)	— (—)	30.1
	介 護 休 業 中	— (—)	— (—)	— (—)	— (—)	— (—)	— (—)	— (—)	— (—)	— (—)	— (—)	— (—)	—
	そ の 他 休 暇 ・ 休 業 中	14 (100.0)	2 (14.3)	3 (21.4)	6 (42.9)	2 (14.3)	— (—)	1 (7.1)	— (—)	— (—)	— (—)	— (—)	31.9
	離 職 中	130 (100.0)	5 (3.8)	19 (14.6)	29 (22.3)	17 (13.1)	12 (9.2)	5 (3.8)	8 (6.2)	4 (3.1)	31 (23.8)	— (—)	43.2
	無 回 答 ・ 不 明	17 (100.0)	1 (5.9)	1 (5.9)	— (—)	2 (11.8)	2 (11.8)	3 (17.6)	2 (11.8)	1 (5.9)	5 (29.4)	— (—)	49.9

第4表 業務・年齢（離職中・勤務形態無回答を除く・女性再掲）

	計	20～ 24歳	25～ 29歳	30～ 34歳	35～ 39歳	40～ 44歳	45～ 49歳	50～ 54歳	55～ 59歳	60歳 以上	無回答 ・不明	平均 年齢	
計	4,786 (100.0)	401 (8.4)	770 (16.1)	713 (14.9)	710 (14.8)	679 (14.2)	623 (13.0)	533 (11.2)	236 (4.9)	110 (2.3)	11 (0.2)	38.7	
保健婦・士	208 (100.0)	10 (4.8)	41 (19.7)	50 (24.0)	34 (16.3)	28 (13.5)	19 (9.1)	16 (7.7)	9 (4.3)	— (—)	1 (0.5)	36.7	
助産婦	141 (100.0)	6 (4.3)	34 (24.1)	16 (11.3)	32 (22.7)	12 (8.5)	18 (12.8)	9 (6.4)	7 (5.0)	7 (5.0)	— (—)	38.8	
看護婦・士	3,566 (100.0)	364 (10.2)	656 (18.4)	577 (16.2)	513 (14.4)	488 (13.7)	443 (12.4)	336 (9.4)	137 (3.8)	48 (1.3)	4 (0.1)	37.3	
准看護婦・士	409 (100.0)	18 (4.4)	27 (6.6)	36 (8.8)	37 (9.0)	60 (14.7)	80 (19.6)	93 (22.7)	44 (10.8)	11 (2.7)	3 (0.7)	44.3	
看護教員	328 (100.0)	— (—)	7 (2.1)	27 (8.2)	76 (23.2)	77 (23.5)	45 (13.7)	52 (15.9)	20 (6.1)	22 (6.7)	2 (0.6)	44.3	
その他	96 (100.0)	2 (2.1)	3 (3.1)	7 (7.3)	13 (13.5)	12 (12.5)	15 (15.6)	16 (16.7)	13 (13.5)	15 (15.6)	— (—)	47.9	
無回答・不明	38 (100.0)	1 (2.6)	2 (5.3)	— (—)	5 (13.2)	2 (5.3)	3 (7.9)	11 (28.9)	6 (15.8)	7 (18.4)	1 (2.6)	50.2	
女性再掲	計	4,663 (100.0)	388 (8.3)	748 (16.0)	687 (14.7)	698 (15.0)	664 (14.2)	610 (13.1)	522 (11.2)	232 (5.0)	105 (2.3)	9 (0.2)	38.7
	保健婦・士	208 (100.0)	10 (4.8)	41 (19.7)	50 (24.0)	34 (16.3)	28 (13.5)	19 (9.1)	16 (7.7)	9 (4.3)	— (—)	1 (0.5)	36.7
	助産婦	141 (100.0)	6 (4.3)	34 (24.1)	16 (11.3)	32 (22.7)	12 (8.5)	18 (12.8)	9 (6.4)	7 (5.0)	7 (5.0)	— (—)	38.8
	看護婦・士	3,473 (100.0)	353 (10.2)	635 (18.3)	557 (16.0)	504 (14.5)	479 (13.8)	432 (12.4)	329 (9.5)	135 (3.9)	46 (1.3)	3 (0.1)	37.4
	准看護婦・士	397 (100.0)	16 (4.0)	26 (6.5)	34 (8.6)	37 (9.3)	58 (14.6)	79 (19.9)	92 (23.2)	44 (11.1)	9 (2.3)	2 (0.5)	44.5
	看護教員	316 (100.0)	— (—)	7 (2.2)	25 (7.9)	73 (23.1)	75 (23.7)	44 (13.9)	49 (15.5)	20 (6.3)	21 (6.6)	2 (0.6)	44.3
	その他	91 (100.0)	2 (2.2)	3 (3.3)	5 (5.5)	13 (14.3)	10 (11.0)	15 (16.5)	16 (17.6)	12 (13.2)	15 (16.5)	— (—)	48.2
無回答・不明	37 (100.0)	1 (2.7)	2 (5.4)	— (—)	5 (13.5)	2 (5.4)	3 (8.1)	11 (29.7)	5 (13.5)	7 (18.9)	1 (2.7)	50.1	

第5表 勤務場所・年齢（離職中・勤務形態無回答を除く・女性再掲）

	計	20～ 24歳	25～ 29歳	30～ 34歳	35～ 39歳	40～ 44歳	45～ 49歳	50～ 54歳	55～ 59歳	60歳 以上	無回答 ・不明	平均 年齢
計	4,786 (100.0)	401 (8.4)	770 (16.1)	713 (14.9)	710 (14.8)	679 (14.2)	623 (13.0)	533 (11.2)	236 (4.9)	110 (2.3)	11 (0.2)	38.7
病院	3,623 (100.0)	384 (10.6)	700 (19.3)	586 (16.2)	497 (13.7)	460 (12.7)	433 (12.0)	360 (9.9)	154 (4.3)	43 (1.2)	6 (0.2)	37.2
診療所	145 (100.0)	4 (2.8)	9 (6.2)	18 (12.4)	27 (18.6)	22 (15.2)	27 (18.6)	22 (15.2)	9 (6.2)	6 (4.1)	1 (0.7)	42.8
助産所	4 (100.0)	— (—)	— (—)	— (—)	— (—)	— (—)	— (—)	1 (25.0)	1 (25.0)	2 (50.0)	— (—)	62.3
市区町村（市区町村保健 センター・福祉環境部門含む）	100 (100.0)	5 (5.0)	16 (16.0)	12 (12.0)	16 (16.0)	14 (14.0)	13 (13.0)	12 (12.0)	9 (9.0)	3 (3.0)	— (—)	40.5
保健所	24 (100.0)	— (—)	1 (4.2)	4 (16.7)	2 (8.3)	3 (12.5)	5 (20.8)	5 (20.8)	4 (16.7)	— (—)	— (—)	44.8
省庁・都道府県庁 （福祉環境部門・社協含む）	12 (100.0)	— (—)	— (—)	1 (8.3)	2 (16.7)	— (—)	1 (8.3)	2 (16.7)	1 (8.3)	5 (41.7)	— (—)	51.1
検（健）診センター・ 労働衛生機関	20 (100.0)	— (—)	4 (20.0)	2 (10.0)	4 (20.0)	3 (15.0)	1 (5.0)	4 (20.0)	2 (10.0)	— (—)	— (—)	40.7
企業・事業所の 健康管理部門	23 (100.0)	— (—)	3 (13.0)	4 (17.4)	2 (8.7)	5 (21.7)	2 (8.7)	6 (26.1)	1 (4.3)	— (—)	— (—)	41.5
訪問看護ステーション・ 在宅介護支援センター	261 (100.0)	1 (0.4)	13 (5.0)	36 (13.8)	62 (23.8)	59 (22.6)	43 (16.5)	29 (11.1)	10 (3.8)	7 (2.7)	1 (0.4)	41.8
介護老人保健施設	99 (100.0)	2 (2.0)	10 (10.1)	7 (7.1)	9 (9.1)	15 (15.2)	24 (24.2)	14 (14.1)	12 (12.1)	6 (6.1)	— (—)	45.0
介護老人福祉施設	39 (100.0)	— (—)	1 (2.6)	4 (10.3)	2 (5.1)	10 (25.6)	12 (30.8)	6 (15.4)	2 (5.1)	2 (5.1)	— (—)	45.4
ケアハウス・グループ ホーム・有料老人ホーム	9 (100.0)	— (—)	1 (11.1)	— (—)	— (—)	— (—)	1 (11.1)	5 (55.6)	1 (11.1)	1 (11.1)	— (—)	51.2
その他の居宅 サービス事業所	24 (100.0)	1 (4.2)	1 (4.2)	— (—)	6 (25.0)	6 (25.0)	3 (12.5)	7 (29.2)	— (—)	— (—)	— (—)	42.8
その他の社会福祉施設	25 (100.0)	1 (4.0)	1 (4.0)	3 (12.0)	2 (8.0)	2 (8.0)	6 (24.0)	4 (16.0)	3 (12.0)	3 (12.0)	— (—)	46.4
看護系研究教育機関	279 (100.0)	1 (0.4)	6 (2.2)	19 (6.8)	62 (22.2)	64 (22.9)	35 (12.5)	47 (16.8)	20 (7.2)	22 (7.9)	3 (1.1)	44.8
その他	58 (100.0)	— (—)	— (—)	11 (19.0)	8 (13.8)	9 (15.5)	10 (17.2)	7 (12.1)	4 (6.9)	9 (15.5)	— (—)	46.3
無回答・不明	41 (100.0)	2 (4.9)	4 (9.8)	6 (14.6)	9 (22.0)	7 (17.1)	7 (17.1)	2 (4.9)	3 (7.3)	1 (2.4)	— (—)	40.2

2001年 看護職員実態調査

		計	20～ 24歳	25～ 29歳	30～ 34歳	35～ 39歳	40～ 44歳	45～ 49歳	50～ 54歳	55～ 59歳	60歳 以上	無回答 ・不明	平均 年齢	
計		4,663 (100.0)	388 (8.3)	748 (16.0)	687 (14.7)	698 (15.0)	664 (14.2)	610 (13.1)	522 (11.2)	232 (5.0)	105 (2.3)	9 (0.2)	38.8	
女 性 再 掲	病院	3,527 (100.0)	371 (10.5)	680 (19.3)	564 (16.0)	490 (13.9)	450 (12.8)	425 (12.0)	353 (10.0)	151 (4.3)	40 (1.1)	4 (0.1)	37.3	
	診療所	143 (100.0)	4 (2.8)	9 (6.3)	18 (12.6)	26 (18.2)	21 (14.7)	27 (18.9)	22 (15.4)	9 (6.3)	6 (4.2)	1 (0.7)	42.8	
	助産所	4 (100.0)	— (—)	— (—)	— (—)	— (—)	— (—)	— (—)	— (—)	1 (25.0)	1 (25.0)	2 (50.0)	— (—)	62.3
	市区町村(市区町村保健 センター・福祉環境部門含む)	98 (100.0)	5 (5.1)	16 (16.3)	12 (12.2)	15 (15.3)	14 (14.3)	12 (12.2)	12 (12.2)	9 (9.2)	3 (3.1)	— (—)	— (—)	40.5
	保健所	24 (100.0)	— (—)	1 (4.2)	4 (16.7)	2 (8.3)	3 (12.5)	5 (20.8)	5 (20.8)	4 (16.7)	— (—)	— (—)	— (—)	44.8
	省庁・都道府県庁 (福祉環境部門・社協含む)	12 (100.0)	— (—)	— (—)	1 (8.3)	2 (16.7)	— (—)	1 (8.3)	2 (16.7)	1 (8.3)	5 (41.7)	— (—)	— (—)	51.1
	検(健)診センター・ 労働衛生機関	20 (100.0)	— (—)	4 (20.0)	2 (10.0)	4 (20.0)	3 (15.0)	1 (5.0)	4 (20.0)	2 (10.0)	— (—)	— (—)	— (—)	40.7
	企業・事業所の 健康管理部門	23 (100.0)	— (—)	3 (13.0)	4 (17.4)	2 (8.7)	5 (21.7)	2 (8.7)	6 (26.1)	1 (4.3)	— (—)	— (—)	— (—)	41.5
	訪問看護ステーション・ 在宅介護支援センター	260 (100.0)	1 (0.4)	13 (5.0)	36 (13.8)	62 (23.8)	59 (22.7)	42 (16.2)	29 (11.2)	10 (3.8)	7 (2.7)	1 (0.4)	— (—)	41.7
	介護老人保健施設	94 (100.0)	2 (2.1)	8 (8.5)	7 (7.4)	9 (9.6)	15 (16.0)	22 (23.4)	14 (14.9)	12 (12.8)	5 (5.3)	— (—)	— (—)	45.1
	介護老人福祉施設	38 (100.0)	— (—)	1 (2.6)	3 (7.9)	2 (5.3)	10 (26.3)	12 (31.6)	6 (15.8)	2 (5.3)	2 (5.3)	— (—)	— (—)	45.8
	ケアハウス・グループ ホーム・有料老人ホーム	9 (100.0)	— (—)	1 (11.1)	— (—)	— (—)	— (—)	1 (11.1)	5 (55.6)	1 (11.1)	1 (11.1)	— (—)	— (—)	51.2
	その他の居宅 サービス事業所	23 (100.0)	1 (4.3)	1 (4.3)	— (—)	6 (26.1)	5 (21.7)	3 (13.0)	7 (30.4)	— (—)	— (—)	— (—)	— (—)	42.7
	その他の社会福祉施設	25 (100.0)	1 (4.0)	1 (4.0)	3 (12.0)	2 (8.0)	2 (8.0)	6 (24.0)	4 (16.0)	3 (12.0)	3 (12.0)	— (—)	— (—)	46.4
	看護系研究教育機関	268 (100.0)	1 (0.4)	6 (2.2)	17 (6.3)	60 (22.4)	61 (22.8)	34 (12.7)	45 (16.8)	20 (7.5)	21 (7.8)	3 (1.1)	— (—)	44.9
	その他	55 (100.0)	— (—)	— (—)	10 (18.2)	8 (14.5)	9 (16.4)	10 (18.2)	6 (10.9)	3 (5.5)	9 (16.4)	— (—)	— (—)	46.3
	無回答・不明	40 (100.0)	2 (5.0)	4 (10.0)	6 (15.0)	8 (20.0)	7 (17.5)	7 (17.5)	2 (5.0)	3 (7.5)	1 (2.5)	— (—)	— (—)	40.3

第6表 病院の設置主体・年齢（病院勤務者）

	計	20～ 24歳	25～ 29歳	30～ 34歳	35～ 39歳	40～ 44歳	45～ 49歳	50～ 54歳	55～ 59歳	60歳 以上	無回答 ・不明	平均 年齢
計	3,624 (100.0)	384 (10.6)	700 (19.3)	586 (16.2)	497 (13.7)	460 (12.7)	433 (11.9)	361 (10.0)	154 (4.2)	43 (1.2)	6 (0.2)	37.2
国（厚生労働省）	206 (100.0)	28 (13.6)	33 (16.0)	32 (15.5)	23 (11.2)	26 (12.6)	23 (11.2)	33 (16.0)	8 (3.9)	— (—)	— (—)	37.4
国（文部科学省）	111 (100.0)	15 (13.5)	26 (23.4)	17 (15.3)	11 (9.9)	8 (7.2)	11 (9.9)	14 (12.6)	8 (7.2)	1 (0.9)	— (—)	37.0
国（その他）	83 (100.0)	11 (13.3)	12 (14.5)	16 (19.3)	16 (19.3)	10 (12.0)	9 (10.8)	7 (8.4)	2 (2.4)	— (—)	— (—)	36.0
都道府県	371 (100.0)	22 (5.9)	61 (16.4)	60 (16.2)	60 (16.2)	50 (13.5)	54 (14.6)	42 (11.3)	20 (5.4)	1 (0.3)	1 (0.3)	38.7
市町村	740 (100.0)	65 (8.8)	111 (15.0)	116 (15.7)	117 (15.8)	108 (14.6)	101 (13.6)	86 (11.6)	33 (4.5)	3 (0.4)	— (—)	38.2
日赤	169 (100.0)	23 (13.6)	41 (24.3)	26 (15.4)	31 (18.3)	16 (9.5)	16 (9.5)	10 (5.9)	3 (1.8)	3 (1.8)	— (—)	34.9
済生会・厚生連・ 北海道社会事業協会・国保連合会	260 (100.0)	35 (13.5)	59 (22.7)	50 (19.2)	32 (12.3)	33 (12.7)	22 (8.5)	24 (9.2)	4 (1.5)	— (—)	1 (0.4)	35.0
厚生団・船員保険会・国保組合・ 共済組合・全国社会保険協会連合会	193 (100.0)	26 (13.5)	39 (20.2)	41 (21.2)	21 (10.9)	26 (13.5)	14 (7.3)	15 (7.8)	8 (4.1)	2 (1.0)	1 (0.5)	35.6
学校法人	229 (100.0)	41 (17.9)	89 (38.9)	39 (17.0)	21 (9.2)	19 (8.3)	8 (3.5)	7 (3.1)	4 (1.7)	1 (0.4)	— (—)	31.5
医療法人・個人	900 (100.0)	77 (8.6)	150 (16.7)	131 (14.6)	117 (13.0)	126 (14.0)	133 (14.8)	90 (10.0)	46 (5.1)	28 (3.1)	2 (0.2)	38.9
会社・公益法人・ その他の法人	299 (100.0)	25 (8.4)	61 (20.4)	51 (17.1)	42 (14.0)	34 (11.4)	37 (12.4)	27 (9.0)	17 (5.7)	4 (1.3)	1 (0.3)	37.7
無回答・不明	63 (100.0)	16 (25.4)	18 (28.6)	7 (11.1)	6 (9.5)	4 (6.3)	5 (7.9)	6 (9.5)	1 (1.6)	— (—)	— (—)	32.8

第7表 病院の許可病床・年齢（病院勤務者）

	計	20～ 24歳	25～ 29歳	30～ 34歳	35～ 39歳	40～ 44歳	45～ 49歳	50～ 54歳	55～ 59歳	60歳 以上	無回答 ・不明	平均 年齢
計	3,624 (100.0)	384 (10.6)	700 (19.3)	586 (16.2)	497 (13.7)	460 (12.7)	433 (11.9)	361 (10.0)	154 (4.2)	43 (1.2)	6 (0.2)	37.2
49床以下	60 (100.0)	1 (1.7)	10 (16.7)	10 (16.7)	12 (20.0)	5 (8.3)	3 (5.0)	14 (23.3)	2 (3.3)	2 (3.3)	1 (1.7)	40.3
50～99床	215 (100.0)	13 (6.0)	27 (12.6)	33 (15.3)	39 (18.1)	27 (12.6)	37 (17.2)	20 (9.3)	10 (4.7)	8 (3.7)	1 (0.5)	40.0
100～299床	1,120 (100.0)	77 (6.9)	164 (14.6)	171 (15.3)	158 (14.1)	184 (16.4)	161 (14.4)	132 (11.8)	58 (5.2)	15 (1.3)	— (—)	39.2
300～499床	1,020 (100.0)	121 (11.9)	195 (19.1)	164 (16.1)	131 (12.8)	125 (12.3)	125 (12.3)	109 (10.7)	40 (3.9)	9 (0.9)	1 (0.1)	37.1
500～899床	836 (100.0)	104 (12.4)	194 (23.2)	149 (17.8)	116 (13.9)	83 (9.9)	76 (9.1)	72 (8.6)	34 (4.1)	5 (0.6)	3 (0.4)	35.6
900床以上	317 (100.0)	54 (17.0)	96 (30.3)	52 (16.4)	34 (10.7)	32 (10.1)	25 (7.9)	11 (3.5)	9 (2.8)	4 (1.3)	— (—)	33.4
無回答・不明	56 (100.0)	14 (25.0)	14 (25.0)	7 (12.5)	7 (12.5)	4 (7.1)	6 (10.7)	3 (5.4)	1 (1.8)	— (—)	— (—)	32.9

第8表 病院の種類・年齢（病院勤務者）

	計	20～ 24歳	25～ 29歳	30～ 34歳	35～ 39歳	40～ 44歳	45～ 49歳	50～ 54歳	55～ 59歳	60歳 以上	無回答 ・不明	平均 年齢
計	3,624 (100.0)	384 (10.6)	700 (19.3)	586 (16.2)	497 (13.7)	460 (12.7)	433 (11.9)	361 (10.0)	154 (4.2)	43 (1.2)	6 (0.2)	37.2
精神病院	137 (100.0)	5 (3.6)	14 (10.2)	20 (14.6)	16 (11.7)	20 (14.6)	21 (15.3)	23 (16.8)	9 (6.6)	9 (6.6)	— (—)	42.7
結核療養所	32 (100.0)	6 (18.8)	2 (6.3)	1 (3.1)	4 (12.5)	3 (9.4)	4 (12.5)	12 (37.5)	— (—)	— (—)	— (—)	40.6
知事承認のがん・ 循環器疾患高度専門病院	43 (100.0)	4 (9.3)	10 (23.3)	10 (23.3)	5 (11.6)	4 (9.3)	2 (4.7)	6 (14.0)	2 (4.7)	— (—)	— (—)	36.0
特定機能病院	476 (100.0)	74 (15.5)	130 (27.3)	73 (15.3)	62 (13.0)	56 (11.8)	40 (8.4)	26 (5.5)	11 (2.3)	3 (0.6)	1 (0.2)	34.1
児童福祉法に規定する重症心身 障害児・肢体不自由児施設	31 (100.0)	3 (9.7)	2 (6.5)	6 (19.4)	8 (25.8)	1 (3.2)	5 (16.1)	4 (12.9)	2 (6.5)	— (—)	— (—)	38.9
老人病院	93 (100.0)	2 (2.2)	11 (11.8)	9 (9.7)	14 (15.1)	20 (21.5)	18 (19.4)	9 (9.7)	8 (8.6)	2 (2.2)	— (—)	41.9
一般病院	2,730 (100.0)	279 (10.2)	512 (18.8)	456 (16.7)	373 (13.7)	351 (12.9)	332 (12.2)	276 (10.1)	117 (4.3)	29 (1.1)	5 (0.2)	37.3
無回答・不明	82 (100.0)	11 (13.4)	19 (23.2)	11 (13.4)	15 (18.3)	5 (6.1)	11 (13.4)	5 (6.1)	5 (6.1)	— (—)	— (—)	36.1

[配偶関係]

第9表 年齢・配偶関係（女性再掲）

	計	未婚	既婚 有夫 (妻)	既婚 離死別	無回答 ・不明	女性再掲				
						計	未婚	既婚 有夫	既婚 離死別	無回答 ・不明
計	4,934 (100.0)	1,712 (34.7)	2,929 (59.4)	284 (5.8)	9 (0.2)	4,810 (100.0)	1,677 (34.9)	2,843 (59.1)	282 (5.9)	8 (0.2)
20～24歳	407 (100.0)	372 (91.4)	35 (8.6)	— (—)	— (—)	394 (100.0)	361 (91.6)	33 (8.4)	— (—)	— (—)
25～29歳	790 (100.0)	531 (67.2)	253 (32.0)	4 (0.5)	2 (0.3)	768 (100.0)	519 (67.6)	243 (31.6)	4 (0.5)	2 (0.3)
30～34歳	742 (100.0)	329 (44.3)	390 (52.6)	22 (3.0)	1 (0.1)	716 (100.0)	321 (44.8)	372 (52.0)	22 (3.1)	1 (0.1)
35～39歳	729 (100.0)	184 (25.2)	491 (67.4)	52 (7.1)	2 (0.3)	717 (100.0)	182 (25.4)	482 (67.2)	51 (7.1)	2 (0.3)
40～44歳	693 (100.0)	103 (14.9)	552 (79.7)	36 (5.2)	2 (0.3)	678 (100.0)	102 (15.0)	538 (79.4)	36 (5.3)	2 (0.3)
45～49歳	632 (100.0)	67 (10.6)	508 (80.4)	56 (8.9)	1 (0.2)	618 (100.0)	67 (10.8)	494 (79.9)	56 (9.1)	1 (0.2)
50～54歳	543 (100.0)	62 (11.4)	433 (79.7)	48 (8.8)	— (—)	532 (100.0)	62 (11.7)	423 (79.5)	47 (8.8)	— (—)
55～59歳	241 (100.0)	37 (15.4)	174 (72.2)	30 (12.4)	— (—)	237 (100.0)	36 (15.2)	171 (72.2)	30 (12.7)	— (—)
60歳以上	146 (100.0)	24 (16.4)	87 (59.6)	35 (24.0)	— (—)	141 (100.0)	24 (17.0)	82 (58.2)	35 (24.8)	— (—)
無回答・不明	11 (100.0)	3 (27.3)	6 (54.5)	1 (9.1)	1 (9.1)	9 (100.0)	3 (33.3)	5 (55.6)	1 (11.1)	— (—)

第10表 勤務形態・配偶関係（女性再掲）

	計	未婚	既婚 有夫 (妻)	既婚 離死別	無回答 ・不明	女性再掲				
						計	未婚	既婚 有夫	既婚 離死別	無回答 ・不明
計	4,934 (100.0)	1,712 (34.7)	2,929 (59.4)	284 (5.8)	9 (0.2)	4,810 (100.0)	1,677 (34.9)	2,843 (59.1)	282 (5.9)	8 (0.2)
自 営 業	16 (100.0)	— (—)	15 (93.8)	1 (6.3)	— (—)	16 (100.0)	— (—)	15 (93.8)	1 (6.3)	— (—)
正 職 員	4,477 (100.0)	1,635 (36.5)	2,574 (57.5)	259 (5.8)	9 (0.2)	4,359 (100.0)	1,601 (36.7)	2,493 (57.2)	257 (5.9)	8 (0.2)
臨 時 職 員	79 (100.0)	25 (31.6)	50 (63.3)	4 (5.1)	— (—)	76 (100.0)	25 (32.9)	47 (61.8)	4 (5.3)	— (—)
パートタイマー・ アルバイト	137 (100.0)	11 (8.0)	113 (82.5)	13 (9.5)	— (—)	136 (100.0)	11 (8.1)	112 (82.4)	13 (9.6)	— (—)
産 休 中 育 児 休 業 中	62 (100.0)	— (—)	62 (100.0)	— (—)	— (—)	62 (100.0)	— (—)	62 (100.0)	— (—)	— (—)
介 護 休 業 中	— (—)	— (—)	— (—)	— (—)	— (—)	— (—)	— (—)	— (—)	— (—)	— (—)
その他休暇・休業中	15 (100.0)	5 (33.3)	9 (60.0)	1 (6.7)	— (—)	14 (100.0)	4 (28.6)	9 (64.3)	1 (7.1)	— (—)
離 職 中	131 (100.0)	34 (26.0)	92 (70.2)	5 (3.8)	— (—)	130 (100.0)	34 (26.2)	91 (70.0)	5 (3.8)	— (—)
無 回 答 ・ 不 明	17 (100.0)	2 (11.8)	14 (82.4)	1 (5.9)	— (—)	17 (100.0)	2 (11.8)	14 (82.4)	1 (5.9)	— (—)

第11表 業務・配偶関係（離職中・勤務形態無回答を除く・女性再掲）

	計	未婚	既婚 有夫 (妻)	既婚 離死別	無回答 ・不明	女性再掲				
						計	未婚	既婚 有夫	既婚 離死別	無回答 ・不明
計	4,786 (100.0)	1,676 (35.0)	2,823 (59.0)	278 (5.8)	9 (0.2)	4,663 (100.0)	1,641 (35.2)	2,738 (58.7)	276 (5.9)	8 (0.2)
保 健 婦 ・ 士	208 (100.0)	62 (29.8)	139 (66.8)	7 (3.4)	— (—)	208 (100.0)	62 (29.8)	139 (66.8)	7 (3.4)	— (—)
助 産 婦	141 (100.0)	54 (38.3)	83 (58.9)	4 (2.8)	— (—)	141 (100.0)	54 (38.3)	83 (58.9)	4 (2.8)	— (—)
看 護 婦 ・ 士	3,566 (100.0)	1,365 (38.3)	2,017 (56.6)	176 (4.9)	8 (0.2)	3,473 (100.0)	1,339 (38.6)	1,953 (56.2)	174 (5.0)	7 (0.2)
准 看 護 婦 ・ 士	409 (100.0)	58 (14.2)	291 (71.1)	59 (14.4)	1 (0.2)	397 (100.0)	55 (13.9)	282 (71.0)	59 (14.9)	1 (0.3)
看 護 教 員	328 (100.0)	115 (35.1)	196 (59.8)	17 (5.2)	— (—)	316 (100.0)	111 (35.1)	188 (59.5)	17 (5.4)	— (—)
そ の 他	96 (100.0)	14 (14.6)	69 (71.9)	13 (13.5)	— (—)	91 (100.0)	12 (13.2)	66 (72.5)	13 (14.3)	— (—)
無 回 答 ・ 不 明	38 (100.0)	8 (21.1)	28 (73.7)	2 (5.3)	— (—)	37 (100.0)	8 (21.6)	27 (73.0)	2 (5.4)	— (—)

第12表 勤務場所・配偶関係（離職中・勤務形態無回答を除く・女性再掲）

	計	未婚	既婚 有夫 (妻)	既婚 離死別	無回答 ・不明	女性再掲				
						計	未婚	既婚 有夫	既婚 離死別	無回答 ・不明
計	4,786 (100.0)	1,676 (35.0)	2,823 (59.0)	278 (5.8)	9 (0.2)	4,663 (100.0)	1,641 (35.2)	2,738 (58.7)	276 (5.9)	8 (0.2)
病院	3,623 (100.0)	1,422 (39.2)	1,987 (54.9)	205 (5.7)	9 (0.2)	3,527 (100.0)	1,392 (39.5)	1,924 (54.6)	203 (5.8)	8 (0.2)
診療所	145 (100.0)	31 (21.4)	103 (71.0)	11 (7.6)	— (—)	143 (100.0)	31 (21.7)	101 (70.6)	11 (7.7)	— (—)
助産所	4 (100.0)	— (—)	3 (75.0)	1 (25.0)	— (—)	4 (100.0)	— (—)	3 (75.0)	1 (25.0)	— (—)
市区町村（市区町村保健 センター・福祉環境部門含む）	100 (100.0)	18 (18.0)	78 (78.0)	4 (4.0)	— (—)	98 (100.0)	18 (18.4)	76 (77.6)	4 (4.1)	— (—)
保健所	24 (100.0)	1 (4.2)	22 (91.7)	1 (4.2)	— (—)	24 (100.0)	1 (4.2)	22 (91.7)	1 (4.2)	— (—)
省庁・都道府県庁 （福祉環境部門・社協含む）	12 (100.0)	4 (33.3)	6 (50.0)	2 (16.7)	— (—)	12 (100.0)	4 (33.3)	6 (50.0)	2 (16.7)	— (—)
検（健）診センター・ 労働衛生機関	20 (100.0)	5 (25.0)	14 (70.0)	1 (5.0)	— (—)	20 (100.0)	5 (25.0)	14 (70.0)	1 (5.0)	— (—)
企業・事業所の 健康管理部門	23 (100.0)	5 (21.7)	18 (78.3)	— (—)	— (—)	23 (100.0)	5 (21.7)	18 (78.3)	— (—)	— (—)
訪問看護ステーション・ 在宅介護支援センター	261 (100.0)	43 (16.5)	200 (76.6)	18 (6.9)	— (—)	260 (100.0)	43 (16.5)	199 (76.5)	18 (6.9)	— (—)
介護老人保健施設	99 (100.0)	14 (14.1)	78 (78.8)	7 (7.1)	— (—)	94 (100.0)	14 (14.9)	73 (77.7)	7 (7.4)	— (—)
介護老人福祉施設	39 (100.0)	4 (10.3)	33 (84.6)	2 (5.1)	— (—)	38 (100.0)	4 (10.5)	32 (84.2)	2 (5.3)	— (—)
ケアハウス・グループ ホーム・有料老人ホーム	9 (100.0)	— (—)	7 (77.8)	2 (22.2)	— (—)	9 (100.0)	— (—)	7 (77.8)	2 (22.2)	— (—)
その他の居宅 サービス事業所	24 (100.0)	3 (12.5)	20 (83.3)	1 (4.2)	— (—)	23 (100.0)	3 (13.0)	19 (82.6)	1 (4.3)	— (—)
その他の社会福祉施設	25 (100.0)	4 (16.0)	20 (80.0)	1 (4.0)	— (—)	25 (100.0)	4 (16.0)	20 (80.0)	1 (4.0)	— (—)
看護系研究教育機関	279 (100.0)	97 (34.8)	168 (60.2)	14 (5.0)	— (—)	268 (100.0)	94 (35.1)	160 (59.7)	14 (5.2)	— (—)
その他	58 (100.0)	16 (27.6)	36 (62.1)	6 (10.3)	— (—)	55 (100.0)	15 (27.3)	34 (61.8)	6 (10.9)	— (—)
無回答・不明	41 (100.0)	9 (22.0)	30 (73.2)	2 (4.9)	— (—)	40 (100.0)	8 (20.0)	30 (75.0)	2 (5.0)	— (—)

第13表 病院の設置主体・配偶関係（女性再掲）

	計	未婚	既婚 有夫 (妻)	既婚 離死別	無回答 ・不明	女性再掲				
						計	未婚	既婚 有夫	既婚 離死別	無回答 ・不明
計	3,624 (100.0)	1,422 (39.2)	1,988 (54.9)	205 (5.7)	9 (0.2)	3,528 (100.0)	1,392 (39.5)	1,925 (54.6)	203 (5.8)	8 (0.2)
国（厚生労働省）	206 (100.0)	85 (41.3)	112 (54.4)	9 (4.4)	— (—)	203 (100.0)	85 (41.9)	109 (53.7)	9 (4.4)	— (—)
国（文部科学省）	111 (100.0)	67 (60.4)	41 (36.9)	3 (2.7)	— (—)	110 (100.0)	66 (60.0)	41 (37.3)	3 (2.7)	— (—)
国（その他）	83 (100.0)	42 (50.6)	37 (44.6)	3 (3.6)	1 (1.2)	83 (100.0)	42 (50.6)	37 (44.6)	3 (3.6)	1 (1.2)
都道府県	371 (100.0)	131 (35.3)	224 (60.4)	15 (4.0)	1 (0.3)	359 (100.0)	128 (35.7)	215 (59.9)	15 (4.2)	1 (0.3)
市町村	740 (100.0)	255 (34.5)	438 (59.2)	46 (6.2)	1 (0.1)	726 (100.0)	251 (34.6)	429 (59.1)	45 (6.2)	1 (0.1)
日赤	169 (100.0)	76 (45.0)	88 (52.1)	5 (3.0)	— (—)	169 (100.0)	76 (45.0)	88 (52.1)	5 (3.0)	— (—)
済生会・厚生連・ 北海道社会事業協会・国保連合会	260 (100.0)	112 (43.1)	139 (53.5)	8 (3.1)	1 (0.4)	255 (100.0)	111 (43.5)	135 (52.9)	8 (3.1)	1 (0.4)
厚生団・船員保険会・国保組合・ 共済組合・全国社会保険協会連合会	193 (100.0)	84 (43.5)	100 (51.8)	7 (3.6)	2 (1.0)	187 (100.0)	83 (44.4)	96 (51.3)	7 (3.7)	1 (0.5)
学校法人	229 (100.0)	143 (62.4)	78 (34.1)	8 (3.5)	— (—)	225 (100.0)	140 (62.2)	77 (34.2)	8 (3.6)	— (—)
医療法人・個人	900 (100.0)	291 (32.3)	529 (58.8)	77 (8.6)	3 (0.3)	864 (100.0)	275 (31.8)	510 (59.0)	76 (8.8)	3 (0.3)
会社・公益法人・ その他の法人	299 (100.0)	103 (34.4)	174 (58.2)	22 (7.4)	— (—)	284 (100.0)	102 (35.9)	160 (56.3)	22 (7.7)	— (—)
無回答・不明	63 (100.0)	33 (52.4)	28 (44.4)	2 (3.2)	— (—)	63 (100.0)	33 (52.4)	28 (44.4)	2 (3.2)	— (—)

[子ども]

第14表 年齢・子どもの有無

	計	子どもがいる	子どもがいない	無回答・不明
計	4,934 (100.0)	2,723 (55.2)	2,143 (43.4)	68 (1.4)
20 ~ 24 歳	407 (100.0)	11 (2.7)	382 (93.9)	14 (3.4)
25 ~ 29 歳	790 (100.0)	121 (15.3)	644 (81.5)	25 (3.2)
30 ~ 34 歳	742 (100.0)	296 (39.9)	436 (58.8)	10 (1.3)
35 ~ 39 歳	729 (100.0)	458 (62.8)	262 (35.9)	9 (1.2)
40 ~ 44 歳	693 (100.0)	542 (78.2)	148 (21.4)	3 (0.4)
45 ~ 49 歳	632 (100.0)	538 (85.1)	92 (14.6)	2 (0.3)
50 ~ 54 歳	543 (100.0)	455 (83.8)	85 (15.7)	3 (0.6)
55 ~ 59 歳	241 (100.0)	187 (77.6)	54 (22.4)	— (—)
60 歳 以上	146 (100.0)	108 (74.0)	37 (25.3)	1 (0.7)
無回答・不明	11 (100.0)	7 (63.6)	3 (27.3)	1 (9.1)

第15表 配偶関係・子どもの有無

	計	子どもがいる	子どもがいない	無回答・不明
計	4,934 (100.0)	2,723 (55.2)	2,143 (43.4)	68 (1.4)
未 婚	1,712 (100.0)	27 (1.6)	1,625 (94.9)	60 (3.5)
既 婚	2,929 (100.0)	2,445 (83.5)	477 (16.3)	7 (0.2)
離 死 別	284 (100.0)	245 (86.3)	39 (13.7)	— (—)
無回答・不明	9 (100.0)	6 (66.7)	2 (22.2)	1 (11.1)

第16表 業務・子どもの有無（離職中・勤務形態無回答を除く）

	計	子どもがいる	子どもがいない	無回答・不明
計	4,786 (100.0)	2,641 (55.2)	2,077 (43.4)	68 (1.4)
保健婦・士	208 (100.0)	123 (59.1)	80 (38.5)	5 (2.4)
助産婦	141 (100.0)	75 (53.2)	65 (46.1)	1 (0.7)
看護婦・士	3,566 (100.0)	1,832 (51.4)	1,686 (47.3)	48 (1.3)
准看護婦・士	409 (100.0)	332 (81.2)	69 (16.9)	8 (2.0)
看護教員	328 (100.0)	177 (54.0)	146 (44.5)	5 (1.5)
その他	96 (100.0)	74 (77.1)	22 (22.9)	— (—)
無回答・不明	38 (100.0)	28 (73.7)	9 (23.7)	1 (2.6)

第17表 勤務場所・子どもの有無（離職中・勤務形態無回答を除く）

	計	子どもがいる	子どもがいない	無回答・不明
計	4,786 (100.0)	2,641 (55.2)	2,077 (43.4)	68 (1.4)
病院	3,623 (100.0)	1,843 (50.9)	1,722 (47.5)	58 (1.6)
診療所	145 (100.0)	99 (68.3)	46 (31.7)	— (—)
助産所	4 (100.0)	4 (100.0)	— (—)	— (—)
市区町村（市区町村保健 センター・福祉環境部門含む）	100 (100.0)	71 (71.0)	28 (28.0)	1 (1.0)
保健所	24 (100.0)	22 (91.7)	2 (8.3)	— (—)
省庁・都道府県庁 （福祉環境部門・社協含む）	12 (100.0)	8 (66.7)	4 (33.3)	— (—)
検（健）診センター・ 労働衛生機関	20 (100.0)	11 (55.0)	9 (45.0)	— (—)
企業・事業所の 健康管理部門	23 (100.0)	16 (69.6)	6 (26.1)	1 (4.3)
訪問看護ステーション・ 在宅介護支援センター	261 (100.0)	199 (76.2)	61 (23.4)	1 (0.4)
介護老人保健施設	99 (100.0)	79 (79.8)	20 (20.2)	— (—)
介護老人福祉施設	39 (100.0)	29 (74.4)	9 (23.1)	1 (2.6)
ケアハウス・グループ ホーム・有料老人ホーム	9 (100.0)	8 (88.9)	1 (11.1)	— (—)
その他の居宅 サービス事業所	24 (100.0)	20 (83.3)	4 (16.7)	— (—)
その他の社会福祉施設	25 (100.0)	20 (80.0)	4 (16.0)	1 (4.0)
看護系研究教育機関	279 (100.0)	151 (54.1)	123 (44.1)	5 (1.8)
その他	58 (100.0)	35 (60.3)	23 (39.7)	— (—)
無回答・不明	41 (100.0)	26 (63.4)	15 (36.6)	— (—)

第18表 年齢・子どもの人数・平均人数（再掲）（有子の者）

	計	1人	2人	3人	4人	5人以上	無回答・不明	平均人数
計	2,723 (100.0)	573 (21.0)	1,405 (51.6)	656 (24.1)	73 (2.7)	13 (0.5)	3 (0.1)	2.1
20～24歳	11 (100.0)	11 (100.0)	— (—)	— (—)	— (—)	— (—)	— (—)	1.0
25～29歳	121 (100.0)	88 (72.7)	29 (24.0)	2 (1.7)	— (—)	— (—)	2 (1.7)	1.3
30～34歳	296 (100.0)	127 (42.9)	131 (44.3)	36 (12.2)	1 (0.3)	1 (0.3)	— (—)	1.7
35～39歳	458 (100.0)	106 (23.1)	239 (52.2)	101 (22.1)	11 (2.4)	1 (0.2)	— (—)	2.0
40～44歳	542 (100.0)	76 (14.0)	276 (50.9)	168 (31.0)	18 (3.3)	4 (0.7)	— (—)	2.3
45～49歳	538 (100.0)	73 (13.6)	271 (50.4)	168 (31.2)	24 (4.5)	1 (0.2)	1 (0.2)	2.3
50～54歳	455 (100.0)	46 (10.1)	268 (58.9)	130 (28.6)	10 (2.2)	1 (0.2)	— (—)	2.2
55～59歳	187 (100.0)	24 (12.8)	118 (63.1)	35 (18.7)	7 (3.7)	3 (1.6)	— (—)	2.2
60歳以上	108 (100.0)	21 (19.4)	68 (63.0)	15 (13.9)	2 (1.9)	2 (1.9)	— (—)	2.1
無回答・不明	7 (100.0)	1 (14.3)	5 (71.4)	1 (14.3)	— (—)	— (—)	— (—)	2.0

第19表 勤務形態・子どもの人数・平均人数（再掲）（有子の者）

	計	1人	2人	3人	4人	5人以上	無回答・不明	平均人数
計	2,723 (100.0)	573 (21.0)	1,405 (51.6)	656 (24.1)	73 (2.7)	13 (0.5)	3 (0.1)	2.1
自営業	14 (100.0)	3 (21.4)	5 (35.7)	6 (42.9)	— (—)	— (—)	— (—)	2.2
正職員	2,411 (100.0)	482 (20.0)	1,252 (51.9)	597 (24.8)	67 (2.8)	10 (0.4)	3 (0.1)	2.1
臨時職員	45 (100.0)	4 (8.9)	25 (55.6)	13 (28.9)	2 (4.4)	1 (2.2)	— (—)	2.4
パートタイマー・ アルバイト	107 (100.0)	20 (18.7)	59 (55.1)	26 (24.3)	1 (0.9)	1 (0.9)	— (—)	2.1
産休中 育児休業中	56 (100.0)	33 (58.9)	18 (32.1)	4 (7.1)	— (—)	1 (1.8)	— (—)	1.5
介護休業中	— (—)	— (—)	— (—)	— (—)	— (—)	— (—)	— (—)	—
その他休暇・休業中	8 (100.0)	4 (50.0)	4 (50.0)	— (—)	— (—)	— (—)	— (—)	1.5
離職中	70 (100.0)	26 (37.1)	35 (50.0)	8 (11.4)	1 (1.4)	— (—)	— (—)	1.8
無回答・不明	12 (100.0)	1 (8.3)	7 (58.3)	2 (16.7)	2 (16.7)	— (—)	— (—)	2.4

第20表 業務・子どもの人数・平均人数（再掲）（離職中・勤務形態無回答を除く・有子の者）

	計	1人	2人	3人	4人	5人以上	無回答・不明	平均人数
計	2,641 (100.0)	546 (20.7)	1,363 (51.6)	646 (24.5)	70 (2.7)	13 (0.5)	3 (0.1)	2.1
保健婦・士	123 (100.0)	29 (23.6)	58 (47.2)	33 (26.8)	1 (0.8)	2 (1.6)	— (—)	2.1
助産婦	75 (100.0)	16 (21.3)	31 (41.3)	19 (25.3)	6 (8.0)	3 (4.0)	— (—)	2.3
看護婦・士	1,832 (100.0)	396 (21.6)	930 (50.8)	453 (24.7)	44 (2.4)	6 (0.3)	3 (0.2)	2.1
准看護婦・士	332 (100.0)	54 (16.3)	187 (56.3)	77 (23.2)	14 (4.2)	— (—)	— (—)	2.2
看護教員	177 (100.0)	34 (19.2)	100 (56.5)	38 (21.5)	3 (1.7)	2 (1.1)	— (—)	2.1
その他	74 (100.0)	13 (17.6)	41 (55.4)	19 (25.7)	1 (1.4)	— (—)	— (—)	2.1
無回答・不明	28 (100.0)	4 (14.3)	16 (57.1)	7 (25.0)	1 (3.6)	— (—)	— (—)	2.2

第21表 年齢・末子の年齢・就学前の子どもがいる者の比率（再掲）（有子の者）

	計	0～2歳	3～6歳	7～12歳	13～15歳	16～18歳	19歳以上	無回答・不明	就学前の子どもがいる者の比率（再掲）（%）
計	2,723 (100.0)	373 (13.7)	350 (12.9)	513 (18.8)	283 (10.4)	248 (9.1)	547 (20.1)	409 (15.0)	25.7
20～24歳	11 (100.0)	11 (100.0)	— (—)	— (—)	— (—)	— (—)	— (—)	— (—)	100.0
25～29歳	121 (100.0)	94 (77.7)	17 (14.0)	1 (0.8)	— (—)	— (—)	— (—)	9 (7.4)	90.9
30～34歳	296 (100.0)	159 (53.7)	101 (34.1)	25 (8.4)	— (—)	— (—)	— (—)	11 (3.7)	82.4
35～39歳	458 (100.0)	78 (17.0)	168 (36.7)	169 (36.9)	14 (3.1)	1 (0.2)	— (—)	28 (6.1)	53.3
40～44歳	542 (100.0)	30 (5.5)	55 (10.1)	232 (42.8)	118 (21.8)	51 (9.4)	10 (1.8)	46 (8.5)	14.9
45～49歳	538 (100.0)	1 (0.2)	8 (1.5)	74 (13.8)	112 (20.8)	125 (23.2)	126 (23.4)	92 (17.1)	1.5
50～54歳	455 (100.0)	— (—)	— (—)	10 (2.2)	36 (7.9)	64 (14.1)	234 (51.4)	111 (24.4)	0.0
55～59歳	187 (100.0)	— (—)	— (—)	1 (0.5)	3 (1.6)	7 (3.7)	108 (57.8)	68 (36.4)	0.0
60歳以上	108 (100.0)	— (—)	— (—)	— (—)	— (—)	— (—)	66 (61.1)	42 (38.9)	0.0
無回答・不明	7 (100.0)	— (—)	1 (14.3)	1 (14.3)	— (—)	— (—)	3 (42.9)	2 (28.6)	14.3

第22表 勤務形態・末子の年齢・就学前の子どもがいる者の比率（再掲）（有子の者）

	計	0～2歳	3～6歳	7～12歳	13～15歳	16～18歳	19歳以上	無回答・不明	就学前の子どもがいる者の比率（再掲）（%）
計	2,723 (100.0)	373 (13.7)	350 (12.9)	513 (18.8)	283 (10.4)	248 (9.1)	547 (20.1)	409 (15.0)	25.7
自 営 業	14 (100.0)	1 (7.1)	3 (21.4)	1 (7.1)	1 (7.1)	3 (21.4)	4 (28.6)	1 (7.1)	28.6
正 職 員	2,411 (100.0)	274 (11.4)	320 (13.3)	460 (19.1)	262 (10.9)	233 (9.7)	494 (20.5)	368 (15.3)	23.8
臨 時 職 員	45 (100.0)	2 (4.4)	3 (6.7)	10 (22.2)	7 (15.6)	3 (6.7)	12 (26.7)	8 (17.8)	15.6
パートタイマー・ アルバイト	107 (100.0)	13 (12.1)	17 (15.9)	30 (28.0)	9 (8.4)	7 (6.5)	18 (16.8)	13 (12.1)	24.3
産 休 中 育 児 休 業 中	56 (100.0)	53 (94.6)	2 (3.6)	— (—)	— (—)	— (—)	— (—)	1 (1.8)	96.4
介 護 休 業 中	— (—)	— (—)	— (—)	— (—)	— (—)	— (—)	— (—)	— (—)	0.0
その他休暇・休業中	8 (100.0)	4 (50.0)	2 (25.0)	1 (12.5)	— (—)	— (—)	— (—)	1 (12.5)	62.5
離 職 中	70 (100.0)	26 (37.1)	3 (4.3)	8 (11.4)	2 (9.2)	2 (2.9)	16 (22.9)	13 (18.6)	40.0
無 回 答 ・ 不 明	12 (100.0)	— (—)	— (—)	3 (25.0)	2 (16.7)	— (—)	3 (25.0)	4 (33.3)	0.0

第23表 業務・末子の年齢・就学前の子どもがいる者の比率（再掲）（離職中・勤務形態無回答を除く）

	計	0～2歳	3～6歳	7～12歳	13～15歳	16～18歳	19歳以上	無回答・不明	就学前の子どもがいる者の比率（再掲）（%）
計	2,641 (100.0)	347 (13.1)	347 (13.1)	502 (19.0)	279 (10.6)	246 (9.3)	528 (20.0)	392 (14.8)	25.4
保 健 婦 ・ 士	123 (100.0)	24 (19.5)	29 (23.6)	15 (12.2)	16 (13.0)	8 (6.5)	17 (13.8)	14 (11.4)	41.5
助 産 婦	75 (100.0)	16 (21.3)	15 (20.0)	14 (18.7)	8 (10.7)	8 (10.7)	9 (12.0)	5 (6.7)	34.7
看 護 婦 ・ 士	1,832 (100.0)	265 (14.5)	262 (14.3)	384 (21.0)	193 (10.5)	172 (9.4)	313 (17.1)	243 (13.3)	27.6
准看護婦・士	332 (100.0)	20 (6.0)	16 (4.8)	37 (11.1)	29 (8.7)	30 (9.0)	108 (32.5)	92 (27.7)	12.3
看 護 教 員	177 (100.0)	18 (10.2)	16 (9.0)	37 (20.9)	24 (13.6)	19 (10.7)	42 (23.7)	21 (11.9)	19.2
そ の 他	74 (100.0)	3 (4.1)	7 (9.5)	12 (16.2)	8 (10.8)	3 (4.1)	29 (39.2)	12 (16.2)	13.5
無回答・不明	28 (100.0)	1 (3.6)	2 (7.1)	3 (10.7)	1 (3.6)	6 (21.4)	10 (35.7)	5 (17.9)	10.7

[学歴]

第24表 年齢・専門学歴

	計	准看護婦 学校	高校衛生 看護科	看護学校 (進学コース)	高校専攻科 (進学コース)	看護短大 (進学コース)	高等看護学校 (3年課程)
計	4,934 (100.0)	429 (8.7)	48 (1.0)	1,378 (27.9)	171 (3.5)	104 (2.1)	1,794 (36.4)
20～24歳	407 (100.0)	20 (4.9)	— (—)	122 (30.0)	28 (6.9)	11 (2.7)	114 (28.0)
25～29歳	790 (100.0)	26 (3.3)	7 (0.9)	228 (28.9)	33 (4.2)	14 (1.8)	238 (30.1)
30～34歳	742 (100.0)	39 (5.3)	9 (1.2)	232 (31.3)	22 (3.0)	16 (2.2)	271 (36.5)
35～39歳	729 (100.0)	35 (4.8)	7 (1.0)	193 (26.5)	32 (4.4)	20 (2.7)	285 (39.1)
40～44歳	693 (100.0)	59 (8.5)	11 (1.6)	174 (25.1)	20 (2.9)	16 (2.3)	295 (42.6)
45～49歳	632 (100.0)	78 (12.3)	11 (1.7)	174 (27.5)	22 (3.5)	15 (2.4)	250 (39.6)
50～54歳	543 (100.0)	105 (19.3)	2 (0.4)	168 (30.9)	10 (1.8)	11 (2.0)	178 (32.8)
55～59歳	241 (100.0)	51 (21.2)	1 (0.4)	62 (25.7)	3 (1.2)	1 (0.4)	91 (37.8)
60歳以上	146 (100.0)	13 (8.9)	— (—)	23 (15.8)	1 (0.7)	— (—)	68 (46.6)
無回答・不明	11 (100.0)	3 (27.3)	— (—)	2 (18.2)	— (—)	— (—)	4 (36.4)

第25表 業務・専門学歴（離職中・勤務形態無回答を除く）

	計	准看護婦 学校	高校衛生 看護科	看護学校 (進学コース)	高校専攻科 (進学コース)	看護短大 (進学コース)	高等看護学校 (3年課程)
計	4,786 (100.0)	421 (8.8)	45 (0.9)	1,341 (28.0)	164 (3.4)	102 (2.1)	1,734 (36.2)
保健婦・士	208 (100.0)	— (—)	1 (0.5)	11 (5.3)	2 (1.0)	— (—)	16 (7.7)
助産婦	141 (100.0)	2 (1.4)	— (—)	1 (0.7)	— (—)	— (—)	9 (6.4)
看護婦・士	3,566 (100.0)	29 (0.8)	23 (0.6)	1,252 (35.1)	155 (4.3)	93 (2.6)	1,483 (41.6)
准看護婦・士	409 (100.0)	379 (92.7)	19 (4.6)	— (—)	— (—)	— (—)	1 (0.2)
看護教員	328 (100.0)	— (—)	2 (0.6)	50 (15.2)	4 (1.2)	8 (2.4)	164 (50.0)
その他	96 (100.0)	6 (6.3)	— (—)	17 (17.7)	2 (2.1)	1 (1.0)	50 (52.1)
無回答・不明	38 (100.0)	5 (13.2)	— (—)	10 (26.3)	1 (2.6)	— (—)	11 (28.9)

2001年 看護職員実態調査

看護短大 (3年課程)	保健婦 学校	助産婦 学校	保健婦 助産婦 学校	看護系 大学	看護系 大学院 修士課程	看護系 大学院 博士課程	旧教育制度 の学校	無回答・ 不明
241 (4.9)	177 (3.6)	155 (3.1)	154 (3.1)	90 (1.8)	19 (0.4)	3 (0.1)	21 (0.4)	150 (3.0)
38 (9.3)	13 (3.2)	6 (1.5)	10 (2.5)	20 (4.9)	— (—)	— (—)	— (—)	25 (6.1)
68 (8.6)	39 (4.9)	29 (3.7)	29 (3.7)	38 (4.8)	1 (0.1)	— (—)	— (—)	40 (5.1)
36 (4.9)	36 (4.9)	16 (2.2)	25 (3.4)	8 (1.1)	3 (0.4)	— (—)	2 (0.3)	27 (3.6)
32 (4.4)	28 (3.8)	34 (4.7)	27 (3.7)	9 (1.2)	6 (0.8)	1 (0.1)	1 (0.1)	19 (2.6)
32 (4.6)	24 (3.5)	18 (2.6)	19 (2.7)	5 (0.7)	4 (0.6)	— (—)	1 (0.1)	15 (2.2)
15 (2.4)	12 (1.9)	20 (3.2)	18 (2.8)	3 (0.5)	— (—)	1 (0.2)	1 (0.2)	12 (1.9)
9 (1.7)	11 (2.0)	14 (2.6)	18 (3.3)	4 (0.7)	1 (0.2)	1 (0.2)	— (—)	11 (2.0)
6 (2.5)	9 (3.7)	9 (3.7)	4 (1.7)	— (—)	3 (1.2)	— (—)	— (—)	1 (0.4)
5 (3.4)	4 (2.7)	9 (6.2)	4 (2.7)	3 (2.1)	1 (0.7)	— (—)	15 (10.3)	— (—)
— (—)	1 (9.1)	— (—)	— (—)	— (—)	— (—)	— (—)	1 (9.1)	— (—)

看護短大 (3年課程)	保健婦 学校	助産婦 学校	保健婦 助産婦 学校	看護系 大学	看護系 大学院 修士課程	看護系 大学院 博士課程	旧教育制度 の学校	無回答・ 不明
235 (4.9)	174 (3.6)	149 (3.1)	150 (3.1)	89 (1.9)	19 (0.4)	3 (0.1)	13 (0.3)	147 (3.1)
3 (1.4)	97 (46.6)	— (—)	55 (26.4)	9 (4.3)	1 (0.5)	— (—)	— (—)	13 (6.3)
1 (0.7)	— (—)	93 (66.0)	28 (19.9)	3 (2.1)	1 (0.7)	— (—)	— (—)	3 (2.1)
202 (5.7)	63 (1.8)	28 (0.8)	54 (1.5)	57 (1.6)	4 (0.1)	— (—)	8 (0.2)	115 (3.2)
— (—)	— (—)	— (—)	— (—)	— (—)	— (—)	— (—)	— (—)	10 (2.4)
26 (7.9)	8 (2.4)	23 (7.0)	8 (2.4)	17 (5.2)	11 (3.4)	3 (0.9)	— (—)	4 (1.2)
— (—)	5 (5.2)	5 (5.2)	4 (4.2)	2 (2.1)	1 (1.0)	— (—)	2 (2.1)	1 (1.0)
3 (7.9)	1 (2.6)	— (—)	1 (2.6)	1 (2.6)	1 (2.6)	— (—)	3 (7.9)	1 (2.6)

第26表 勤務場所・専門学歴（離職中・勤務形態無回答を除く）

	計	准看護婦 学校	高校衛生 看護科	看護学校 (進学コー ス)	高校専攻科 (進学コー ス)	看護短大 (進学コー ス)	高等看護学 校(3年課 程)
計	4,786 (100.0)	421 (8.8)	45 (0.9)	1,341 (28.0)	164 (3.4)	102 (2.1)	1,734 (36.2)
病院	3,623 (100.0)	332 (9.2)	32 (0.9)	1,081 (29.8)	136 (3.8)	77 (2.1)	1,271 (35.1)
診療所	145 (100.0)	39 (26.9)	3 (2.1)	43 (29.7)	5 (3.4)	3 (2.1)	39 (26.9)
助産所	4 (100.0)	— (—)	— (—)	— (—)	— (—)	— (—)	1 (25.0)
市区町村（市区町村保健 センター・福祉環境部門含む）	100 (100.0)	6 (6.0)	1 (1.0)	13 (13.0)	2 (2.0)	1 (1.0)	20 (20.0)
保健所	24 (100.0)	— (—)	— (—)	1 (4.2)	— (—)	— (—)	1 (4.2)
省庁・都道府県庁 （福祉環境部門・社協含む）	12 (100.0)	1 (8.3)	— (—)	2 (16.7)	— (—)	1 (8.3)	5 (41.7)
検（健）診センター・ 労働衛生機関	20 (100.0)	1 (5.0)	— (—)	4 (20.0)	— (—)	— (—)	9 (45.0)
企業・事業所の 健康管理部門	23 (100.0)	— (—)	1 (4.3)	5 (21.7)	— (—)	1 (4.3)	8 (34.8)
訪問看護ステーション・ 在宅介護支援センター	261 (100.0)	9 (3.4)	3 (1.1)	75 (28.7)	12 (4.6)	8 (3.1)	116 (44.4)
介護老人保健施設	99 (100.0)	21 (21.2)	2 (2.0)	28 (28.3)	1 (1.0)	2 (2.0)	38 (38.4)
介護老人福祉施設	39 (100.0)	4 (10.3)	1 (2.6)	11 (28.2)	— (—)	— (—)	20 (51.3)
ケアハウス・グループ ホーム・有料老人ホーム	9 (100.0)	— (—)	— (—)	2 (22.2)	— (—)	1 (11.1)	6 (66.7)
その他の居宅 サービス事業所	24 (100.0)	2 (8.3)	— (—)	8 (33.3)	1 (4.2)	— (—)	9 (37.5)
その他の社会福祉施設	25 (100.0)	6 (24.0)	— (—)	5 (20.0)	1 (4.0)	— (—)	11 (44.0)
看護系研究教育機関	279 (100.0)	— (—)	2 (0.7)	36 (12.9)	5 (1.8)	6 (2.2)	133 (47.7)
その他	58 (100.0)	— (—)	— (—)	15 (25.9)	— (—)	1 (1.7)	31 (53.4)
無回答・不明	41 (100.0)	— (—)	— (—)	12 (29.3)	1 (2.4)	1 (2.4)	16 (39.0)

2001年 看護職員実態調査

看護短大 (3年課程)	保健婦 学校	助産婦 学校	保健婦 助産婦 学校	看護系 大学	看護系 大学院 修士課程	看護系 大学院 博士課程	旧教育制度 の学校	無回答・ 不明
235 (4.9)	174 (3.6)	149 (3.1)	150 (3.1)	89 (1.9)	19 (0.4)	3 (0.1)	13 (0.3)	147 (3.1)
178 (4.9)	104 (2.9)	113 (3.1)	103 (2.8)	61 (1.7)	2 (0.1)	- (-)	7 (0.2)	126 (3.5)
2 (1.4)	- (-)	6 (4.1)	2 (1.4)	- (-)	- (-)	- (-)	- (-)	3 (2.1)
- (-)	- (-)	- (-)	2 (50.0)	- (-)	- (-)	- (-)	- (-)	1 (25.0)
3 (3.0)	31 (31.0)	2 (2.0)	15 (15.0)	4 (4.0)	- (-)	- (-)	- (-)	2 (2.0)
1 (4.2)	13 (54.2)	- (-)	7 (29.2)	1 (4.2)	- (-)	- (-)	- (-)	- (-)
- (-)	- (-)	1 (8.3)	1 (8.3)	1 (8.3)	- (-)	- (-)	- (-)	- (-)
- (-)	4 (20.0)	- (-)	- (-)	2 (10.0)	- (-)	- (-)	- (-)	- (-)
3 (13.0)	- (-)	- (-)	3 (13.0)	- (-)	- (-)	- (-)	- (-)	2 (8.7)
14 (5.4)	11 (4.2)	- (-)	5 (1.9)	- (-)	1 (0.4)	- (-)	1 (0.4)	6 (2.3)
2 (2.0)	- (-)	- (-)	1 (1.0)	- (-)	- (-)	- (-)	1 (1.0)	3 (3.0)
- (-)	- (-)	- (-)	1 (2.6)	- (-)	- (-)	- (-)	1 (2.6)	1 (2.6)
- (-)	- (-)	- (-)	- (-)	- (-)	- (-)	- (-)	- (-)	- (-)
- (-)	2 (8.3)	- (-)	1 (4.2)	1 (4.2)	- (-)	- (-)	- (-)	- (-)
2 (8.0)	- (-)	- (-)	- (-)	- (-)	- (-)	- (-)	- (-)	- (-)
25 (9.0)	8 (2.9)	20 (7.2)	7 (2.5)	18 (6.5)	14 (5.0)	3 (1.1)	1 (0.4)	1 (0.4)
2 (3.4)	- (-)	3 (5.2)	1 (1.7)	1 (1.7)	1 (1.7)	- (-)	2 (3.4)	1 (1.7)
3 (7.3)	1 (2.4)	4 (9.8)	1 (2.4)	- (-)	1 (2.4)	- (-)	- (-)	1 (2.4)

第27表 病院の設置主体・専門学歴（病院勤務者）

	計	准看護婦 学校	高校衛生 看護科	看護学校 (進学コー ス)	高校専攻科 (進学コー ス)	看護短大 (進学コー ス)
計	3,624 (100.0)	333 (9.2)	32 (0.9)	1,081 (29.8)	136 (3.8)	77 (2.1)
国（厚生労働省）	206 (100.0)	14 (6.8)	1 (0.5)	60 (29.1)	3 (1.5)	1 (0.5)
国（文部科学省）	111 (100.0)	2 (1.8)	1 (0.9)	14 (12.6)	3 (2.7)	5 (4.5)
国（その他）	83 (100.0)	1 (1.2)	1 (1.2)	27 (32.5)	1 (1.2)	2 (2.4)
都道府県	371 (100.0)	15 (4.0)	1 (0.3)	104 (28.0)	9 (2.4)	13 (3.5)
市町村	740 (100.0)	73 (9.9)	5 (0.7)	202 (27.3)	22 (3.0)	17 (2.3)
日赤	169 (100.0)	6 (3.6)	— (—)	42 (24.9)	5 (3.0)	2 (1.2)
済生会・厚生連・ 北海道社会事業協会・国保連合会	260 (100.0)	15 (5.8)	2 (0.8)	94 (36.2)	10 (3.8)	4 (1.5)
厚生団・船員保険会・国保組合・ 共済組合・全国社会保険協会連合会	193 (100.0)	20 (10.4)	4 (2.1)	67 (34.9)	6 (3.1)	3 (1.6)
学校法人	229 (100.0)	2 (0.9)	3 (1.3)	68 (29.7)	8 (3.5)	2 (0.9)
医療法人・個人	900 (100.0)	152 (16.9)	11 (1.2)	285 (31.7)	55 (6.1)	25 (2.8)
会社・公益法人・ その他の法人	299 (100.0)	21 (7.0)	3 (1.0)	107 (35.8)	10 (3.3)	2 (0.7)
無回答・不明	63 (100.0)	12 (19.0)	— (—)	11 (17.5)	4 (6.3)	1 (1.6)

2001年 看護職員実態調査

高等看護学校 (3年課程)	看護短大 (3年課程)	保健婦 学校	助産婦 学校	保健婦 助産婦 学校	看護系 大学	看護系 大学院 博士課程	旧教育制度 の学校	無回答・ 不明
1,271 (35.1)	178 (4.9)	104 (2.9)	113 (3.1)	103 (2.8)	61 (1.7)	2 (0.1)	7 (0.2)	126 (3.5)
103 (50.0)	10 (4.9)	— (—)	4 (1.9)	2 (1.0)	3 (1.5)	1 (0.5)	— (—)	4 (1.9)
41 (36.9)	19 (17.1)	2 (1.8)	7 (6.3)	2 (1.8)	6 (5.4)	— (—)	— (—)	9 (8.1)
34 (41.0)	3 (3.6)	6 (7.2)	2 (2.4)	1 (1.2)	2 (2.4)	— (—)	— (—)	3 (3.6)
152 (41.0)	16 (4.3)	13 (3.5)	16 (4.3)	14 (3.8)	5 (1.3)	— (—)	— (—)	13 (3.5)
278 (37.6)	36 (4.9)	20 (2.7)	35 (4.7)	24 (3.2)	7 (0.9)	— (—)	1 (0.1)	20 (2.7)
87 (51.5)	5 (3.0)	3 (1.8)	3 (1.8)	3 (1.8)	6 (3.6)	— (—)	— (—)	7 (4.1)
81 (31.2)	10 (3.8)	15 (5.8)	5 (1.9)	15 (5.8)	3 (1.2)	— (—)	— (—)	6 (2.3)
49 (25.5)	11 (5.7)	5 (2.6)	7 (3.6)	8 (4.2)	7 (3.6)	— (—)	— (—)	6 (3.1)
74 (32.3)	20 (8.7)	14 (6.1)	9 (3.9)	5 (2.2)	11 (4.8)	— (—)	— (—)	13 (5.7)
256 (28.4)	29 (3.2)	16 (1.8)	12 (1.3)	17 (1.9)	4 (0.4)	— (—)	5 (0.6)	33 (3.7)
93 (31.1)	12 (4.0)	10 (3.3)	12 (4.0)	10 (3.3)	7 (2.3)	1 (0.3)	1 (0.3)	10 (3.3)
23 (36.5)	7 (11.1)	— (—)	1 (1.6)	2 (3.2)	— (—)	— (—)	— (—)	2 (3.2)

第28表 年齢・一般学歴

	計	中学校	高等学校	短期大学	大学	大学院	旧教育制度の学校	無回答・不明
計	4,934 (100.0)	170 (3.4)	3,774 (76.5)	482 (9.8)	239 (4.8)	56 (1.1)	19 (0.4)	194 (3.9)
20～24歳	407 (100.0)	— (—)	287 (70.5)	63 (15.5)	25 (6.1)	— (—)	— (—)	32 (7.9)
25～29歳	790 (100.0)	2 (0.3)	554 (70.1)	132 (16.7)	54 (6.8)	1 (0.1)	— (—)	47 (5.9)
30～34歳	742 (100.0)	2 (0.3)	591 (79.6)	84 (11.3)	24 (3.2)	3 (0.4)	— (—)	38 (5.1)
35～39歳	729 (100.0)	6 (0.8)	580 (79.6)	66 (9.1)	36 (4.9)	14 (1.9)	— (—)	27 (3.7)
40～44歳	693 (100.0)	10 (1.4)	562 (81.1)	59 (8.5)	34 (4.9)	8 (1.2)	1 (0.1)	19 (2.7)
45～49歳	632 (100.0)	32 (5.1)	522 (82.6)	38 (6.0)	17 (2.7)	8 (1.3)	— (—)	15 (2.4)
50～54歳	543 (100.0)	57 (10.5)	412 (75.9)	26 (4.8)	26 (4.8)	13 (2.4)	2 (0.4)	7 (1.3)
55～59歳	241 (100.0)	41 (17.0)	173 (71.8)	7 (2.9)	11 (4.6)	5 (2.1)	— (—)	4 (1.7)
60歳以上	146 (100.0)	18 (12.3)	85 (58.2)	6 (4.1)	12 (8.2)	4 (2.7)	16 (11.0)	5 (3.4)
無回答・不明	11 (100.0)	2 (18.2)	8 (72.7)	1 (9.1)	— (—)	— (—)	— (—)	— (—)

第29表 業務・一般学歴（離職中・勤務形態無回答を除く）

	計	中学校	高等学校	短期大学	大学	大学院	旧教育制度の学校	無回答・不明
計	4,786 (100.0)	165 (3.4)	3,663 (76.5)	474 (9.9)	231 (4.8)	55 (1.1)	10 (0.2)	188 (3.9)
保健婦・士	208 (100.0)	— (—)	139 (66.8)	39 (18.8)	21 (10.1)	1 (0.5)	1 (0.5)	7 (3.4)
助産婦	141 (100.0)	— (—)	103 (73.0)	21 (14.9)	4 (2.8)	3 (2.1)	2 (1.4)	8 (5.7)
看護婦・士	3,566 (100.0)	51 (1.4)	2,838 (79.6)	378 (10.6)	130 (3.6)	6 (0.2)	4 (0.1)	159 (4.5)
准看護婦・士	409 (100.0)	108 (26.4)	288 (70.4)	3 (0.7)	— (—)	— (—)	— (—)	10 (2.4)
看護教員	328 (100.0)	— (—)	189 (57.6)	24 (7.3)	69 (21.0)	43 (13.1)	1 (0.3)	2 (0.6)
その他	96 (100.0)	2 (2.1)	82 (85.4)	6 (6.3)	3 (3.1)	1 (1.0)	1 (1.0)	1 (1.0)
無回答・不明	38 (100.0)	4 (10.5)	24 (63.2)	3 (7.9)	4 (10.5)	1 (2.6)	1 (2.6)	1 (2.6)

[免許]

第30表 年齢・所持免許<複数回答>

	回答者数	保健婦・士	助産婦	看護婦・士	准看護婦・士
計	4,934 (100.0)	427 (8.7)	269 (5.5)	4,438 (89.9)	1,219 (24.7)
20 ~ 24 歳	407 (100.0)	46 (11.3)	10 (2.5)	387 (95.1)	79 (19.4)
25 ~ 29 歳	790 (100.0)	111 (14.1)	42 (5.3)	748 (94.7)	165 (20.9)
30 ~ 34 歳	742 (100.0)	75 (10.1)	28 (3.8)	691 (93.1)	171 (23.0)
35 ~ 39 歳	729 (100.0)	56 (7.7)	49 (6.7)	674 (92.5)	181 (24.8)
40 ~ 44 歳	693 (100.0)	46 (6.6)	39 (5.6)	626 (90.3)	165 (23.8)
45 ~ 49 歳	632 (100.0)	29 (4.6)	34 (5.4)	544 (86.1)	178 (28.2)
50 ~ 54 歳	543 (100.0)	34 (6.3)	28 (5.2)	436 (80.3)	181 (33.3)
55 ~ 59 歳	241 (100.0)	16 (6.6)	15 (6.2)	192 (79.7)	74 (30.7)
60 歳以上	146 (100.0)	12 (8.2)	23 (15.8)	132 (90.4)	22 (15.1)
無回答・不明	11 (100.0)	2 (18.2)	1 (9.1)	8 (72.7)	3 (27.3)

第31表 業務・所持免許<複数回答> (離職中・勤務形態無回答を除く)

	回答者数	保健婦・士	助産婦	看護婦・士	准看護婦・士
計	4,786 (100.0)	417 (8.7)	253 (5.3)	4,301 (89.9)	1,187 (24.8)
保健婦・士	208 (100.0)	193 (92.8)	15 (7.2)	196 (94.2)	16 (7.7)
助産婦	141 (100.0)	14 (9.9)	140 (99.3)	122 (86.5)	20 (14.2)
看護婦・士	3,566 (100.0)	167 (4.7)	51 (1.4)	3,537 (99.2)	688 (19.3)
准看護婦・士	409 (100.0)	1 (0.2)	— (—)	— (—)	405 (99.0)
看護教員	328 (100.0)	23 (7.0)	34 (10.4)	324 (98.8)	33 (10.1)
その他	96 (100.0)	11 (11.5)	12 (12.5)	89 (92.7)	18 (18.8)
無回答・不明	38 (100.0)	8 (21.1)	1 (2.6)	33 (86.8)	7 (18.4)

第32表 勤務場所・所持免許<複数回答> (離職中・勤務形態無回答を除く)

	回答者数	保健婦・士	助産婦	看護婦・士	准看護婦・士
計	4,786 (100.0)	417 (8.7)	253 (5.3)	4,301 (89.9)	1,187 (24.8)
病院	3,623 (100.0)	268 (7.4)	184 (5.1)	3,242 (89.5)	954 (26.3)
診療所	145 (100.0)	— (—)	8 (5.5)	105 (72.4)	62 (42.8)
助産所	4 (100.0)	3 (75.0)	4 (100.0)	3 (75.0)	— (—)
市区町村(市区町村保健 センター・福祉環境部門含む)	100 (100.0)	55 (55.0)	5 (5.0)	93 (93.0)	18 (18.0)
保健所	24 (100.0)	22 (91.7)	4 (16.7)	24 (100.0)	1 (4.2)
省庁・都道府県庁 (福祉環境部門・社協含む)	12 (100.0)	2 (16.7)	3 (25.0)	11 (91.7)	1 (8.3)
検(健)診センター・ 労働衛生機関	20 (100.0)	6 (30.0)	— (—)	18 (90.0)	2 (10.0)
企業・事業所の 健康管理部門	23 (100.0)	9 (39.1)	1 (4.3)	20 (87.0)	3 (13.0)
訪問看護ステーション・ 在宅介護支援センター	261 (100.0)	18 (6.9)	2 (0.8)	250 (95.8)	44 (16.9)
介護老人保健施設	99 (100.0)	— (—)	1 (1.0)	77 (77.8)	37 (37.4)
介護老人福祉施設	39 (100.0)	— (—)	— (—)	32 (82.1)	14 (35.9)
ケアハウス・グループ ホーム・有料老人ホーム	9 (100.0)	— (—)	— (—)	9 (100.0)	1 (11.1)
その他の居宅 サービス事業所	24 (100.0)	3 (12.5)	1 (4.2)	23 (95.8)	3 (12.5)
その他の社会福祉施設	25 (100.0)	— (—)	— (—)	19 (76.0)	6 (24.0)
看護系研究教育機関	279 (100.0)	26 (9.3)	32 (11.5)	277 (99.3)	22 (7.9)
その他	58 (100.0)	3 (5.2)	3 (5.2)	58 (100.0)	10 (17.2)
無回答・不明	41 (100.0)	2 (4.9)	5 (12.2)	40 (97.6)	9 (22.0)

[経験年数]

第33表 年齢・経験年数

	計	0～2年	3～5年	6～9年	10～19年	20～29年	30年以上	無回答・不明	平均年数
計	4,934 (100.0)	265 (5.4)	549 (11.1)	681 (13.8)	1,607 (32.6)	1,183 (24.0)	616 (12.5)	33 (0.7)	16.3
20～24歳	407 (100.0)	221 (54.3)	179 (44.0)	3 (0.7)	— (—)	— (—)	— (—)	4 (1.0)	2.5
25～29歳	790 (100.0)	29 (3.7)	326 (41.3)	420 (53.2)	13 (1.6)	— (—)	— (—)	2 (0.3)	5.8
30～34歳	742 (100.0)	7 (0.9)	15 (2.0)	196 (26.4)	519 (69.9)	— (—)	— (—)	5 (0.7)	10.5
35～39歳	729 (100.0)	5 (0.7)	12 (1.6)	25 (3.4)	653 (89.6)	26 (3.6)	— (—)	8 (1.1)	14.9
40～44歳	693 (100.0)	1 (0.1)	7 (1.0)	17 (2.5)	259 (37.4)	405 (58.4)	1 (0.1)	3 (0.4)	19.1
45～49歳	632 (100.0)	2 (0.3)	3 (0.5)	13 (2.1)	99 (15.7)	472 (74.7)	39 (6.2)	4 (0.6)	23.0
50～54歳	543 (100.0)	— (—)	5 (0.9)	6 (1.1)	43 (7.9)	221 (40.7)	263 (48.4)	5 (0.9)	27.5
55～59歳	241 (100.0)	— (—)	1 (0.4)	— (—)	14 (5.8)	45 (18.7)	181 (75.1)	— (—)	32.0
60歳以上	146 (100.0)	— (—)	— (—)	1 (0.7)	3 (2.1)	12 (8.2)	128 (87.7)	2 (1.4)	38.3
無回答・不明	11 (100.0)	— (—)	1 (9.1)	— (—)	4 (36.4)	2 (18.2)	4 (36.4)	— (—)	23.6

第34表 勤務形態・経験年数

	計	0～2年	3～5年	6～9年	10～19年	20～29年	30年以上	無回答・不明	平均年数
計	4,934 (100.0)	265 (5.4)	549 (11.1)	681 (13.8)	1,607 (32.6)	1,183 (24.0)	616 (12.5)	33 (0.7)	16.3
自営業	16 (100.0)	— (—)	— (—)	— (—)	7 (43.8)	4 (25.0)	5 (31.3)	— (—)	24.4
正職員	4,477 (100.0)	242 (5.4)	501 (11.2)	597 (13.3)	1,447 (32.3)	1,124 (25.1)	535 (11.9)	31 (0.7)	16.3
臨時職員	79 (100.0)	13 (16.5)	4 (5.1)	11 (13.9)	25 (31.6)	10 (12.7)	15 (19.0)	1 (1.3)	16.4
パートタイマー・ アルバイト	137 (100.0)	2 (1.5)	11 (8.0)	29 (21.2)	51 (37.2)	24 (17.5)	20 (14.6)	— (—)	17.0
産休中 育児休業中	62 (100.0)	1 (1.6)	16 (25.8)	20 (32.3)	25 (40.3)	— (—)	— (—)	— (—)	8.6
介護休業中	— (—)	— (—)	— (—)	— (—)	— (—)	— (—)	— (—)	— (—)	—
その他休暇・休業中	15 (100.0)	2 (13.3)	2 (13.3)	3 (20.0)	6 (40.0)	2 (13.3)	— (—)	— (—)	10.3
離職中	131 (100.0)	4 (3.1)	15 (11.5)	19 (14.5)	42 (32.1)	16 (12.2)	35 (26.7)	— (—)	18.9
無回答・不明	17 (100.0)	1 (5.9)	— (—)	2 (11.7)	4 (23.5)	3 (17.6)	6 (35.3)	1 (5.9)	25.9

第35表 勤務場所・経験年数（離職中・勤務形態無回答を除く）

	計	0～2年	3～5年	6～9年	10～19年	20～29年	30年以上	無回答・不明	平均年数
計	4,786 (100.0)	260 (5.4)	534 (11.2)	660 (13.8)	1,561 (32.6)	1,164 (24.3)	575 (12.0)	32 (0.7)	16.2
病院	3,623 (100.0)	246 (6.8)	489 (13.5)	552 (15.2)	1,118 (30.9)	827 (22.8)	370 (10.2)	21 (0.6)	15.1
診療所	145 (100.0)	2 (1.4)	5 (3.4)	12 (8.3)	49 (33.8)	52 (35.9)	24 (16.6)	1 (0.7)	20.2
助産所	4 (100.0)	— (—)	— (—)	— (—)	— (—)	1 (25.0)	3 (75.0)	— (—)	39.5
市区町村（市区町村保健センター・福祉環境部門含む）	100 (100.0)	6 (6.0)	11 (11.0)	12 (12.0)	32 (32.0)	24 (24.0)	13 (13.0)	2 (2.0)	17.0
保健所	24 (100.0)	— (—)	1 (4.2)	— (—)	9 (37.5)	8 (33.3)	6 (25.0)	— (—)	22.3
省庁・都道府県庁（福祉環境部門・社協含む）	12 (100.0)	— (—)	— (—)	1 (8.3)	3 (25.0)	2 (16.7)	6 (50.0)	— (—)	26.0
検（健）診センター・労働衛生機関	20 (100.0)	— (—)	4 (20.0)	— (—)	6 (30.0)	6 (30.0)	4 (20.0)	— (—)	17.8
企業・事業所の健康管理部門	23 (100.0)	— (—)	3 (13.0)	3 (13.0)	3 (13.0)	13 (56.5)	— (—)	1 (4.3)	18.3
訪問看護ステーション・在宅介護支援センター	261 (100.0)	— (—)	6 (2.3)	31 (11.9)	138 (52.9)	61 (23.4)	24 (9.2)	1 (0.4)	17.2
介護老人保健施設	99 (100.0)	1 (1.0)	4 (4.0)	11 (11.1)	30 (30.3)	30 (30.3)	22 (22.2)	1 (1.0)	21.1
介護老人福祉施設	39 (100.0)	— (—)	1 (2.6)	2 (5.1)	11 (28.2)	19 (48.7)	5 (12.8)	1 (2.6)	21.6
ケアハウス・グループホーム・有料老人ホーム	9 (100.0)	— (—)	— (—)	1 (11.1)	2 (22.2)	3 (33.3)	3 (33.3)	— (—)	23.1
その他の居宅サービス事業所	24 (100.0)	1 (4.2)	1 (4.2)	2 (8.3)	14 (58.3)	4 (16.7)	2 (8.3)	— (—)	15.3
その他の社会福祉施設	25 (100.0)	— (—)	2 (8.0)	5 (20.0)	6 (24.0)	4 (16.0)	8 (32.0)	— (—)	20.1
看護系研究教育機関	279 (100.0)	3 (1.1)	2 (0.7)	18 (6.5)	102 (36.6)	86 (30.8)	65 (23.3)	3 (1.1)	21.7
その他	58 (100.0)	— (—)	1 (1.7)	4 (6.9)	22 (37.9)	14 (24.1)	17 (29.3)	— (—)	22.5
無回答・不明	41 (100.0)	1 (2.4)	4 (9.8)	6 (14.6)	16 (39.0)	10 (24.4)	3 (7.3)	1 (2.4)	16.0

第36表 業務・経験年数（離職中・勤務形態無回答を除く）

	計	0～2年	3～5年	6～9年	10～19年	20～29年	30年以上	無回答・不明	平均年数
計	4,786 (100.0)	260 (5.4)	534 (11.2)	660 (13.8)	1,561 (32.6)	1,164 (24.3)	575 (12.0)	32 (0.7)	16.2
保健婦・士	208 (100.0)	9 (4.3)	28 (13.5)	32 (15.4)	88 (42.3)	34 (16.3)	14 (6.7)	3 (1.4)	14.0
助産婦	141 (100.0)	5 (3.5)	24 (17.0)	19 (13.5)	49 (34.8)	27 (19.1)	16 (11.3)	1 (0.7)	16.1
看護婦・	3,566 (100.0)	228 (6.4)	449 (12.6)	558 (15.6)	1,157 (32.4)	844 (23.7)	312 (8.7)	18 (0.5)	15.0
准看護婦・士	409 (100.0)	13 (3.2)	28 (6.8)	24 (5.9)	98 (24.0)	124 (30.3)	116 (28.4)	6 (1.5)	21.5
看護教員	328 (100.0)	2 (0.6)	2 (0.6)	21 (6.4)	126 (38.4)	108 (32.9)	65 (19.8)	4 (1.2)	21.2
その他	96 (100.0)	2 (2.1)	2 (2.1)	4 (4.2)	33 (34.4)	21 (21.9)	34 (35.4)	— (—)	22.9
無回答・不明	38 (100.0)	1 (2.6)	1 (2.6)	2 (5.3)	10 (26.3)	6 (15.8)	18 (47.4)	— (—)	26.2

第37表 職位・経験年数（離職中・勤務形態無回答を除く）

	計	0～2年	3～5年	6～9年	10～19年	20～29年	30年以上	無回答・不明	平均年数
計	4,786 (100.0)	260 (5.4)	534 (11.2)	660 (13.8)	1,561 (32.6)	1,164 (24.3)	575 (12.0)	32 (0.7)	16.2
非管理職	3,345 (100.0)	257 (7.7)	524 (15.7)	628 (18.8)	1,157 (34.6)	545 (16.3)	207 (6.2)	27 (0.8)	13.0
中間管理職	1,143 (100.0)	1 (0.1)	6 (0.5)	26 (2.3)	359 (31.4)	521 (45.6)	227 (19.9)	3 (0.3)	22.6
管理職	237 (100.0)	— (—)	— (—)	— (—)	34 (14.3)	86 (36.3)	115 (48.5)	2 (0.8)	28.5
無回答・不明	61 (100.0)	2 (3.3)	4 (6.6)	6 (9.8)	11 (18.0)	12 (19.7)	26 (42.6)	— (—)	25.0

第38表 病院の設置主体・経験年数（病院勤務者）

	計	0～ 2年	3～ 5年	6～ 9年	10～ 19年	20～ 29年	30年 以上	無回答 ・不明	平均 年数
計	3,624 (100.0)	246 (6.8)	489 (13.5)	552 (15.2)	1,118 (30.8)	828 (22.8)	370 (10.2)	21 (0.6)	15.1
国（厚生労働省）	206 (100.0)	21 (10.2)	29 (14.1)	21 (10.2)	55 (26.7)	60 (29.1)	18 (8.7)	2 (1.0)	15.5
国（文部科学省）	111 (100.0)	12 (10.8)	12 (10.8)	18 (16.2)	30 (27.0)	25 (22.5)	13 (11.7)	1 (0.9)	15.2
国（その他）	83 (100.0)	6 (7.2)	12 (14.5)	13 (15.7)	27 (32.5)	22 (26.5)	3 (3.6)	— (—)	14.2
都道府県	371 (100.0)	11 (3.0)	38 (10.2)	51 (13.7)	115 (31.0)	104 (28.0)	51 (13.7)	1 (0.3)	17.4
市町村	740 (100.0)	34 (4.6)	80 (10.8)	99 (13.4)	233 (31.5)	192 (25.9)	99 (13.4)	3 (0.4)	16.7
日赤	169 (100.0)	18 (10.7)	28 (16.6)	29 (17.2)	54 (32.0)	28 (16.6)	12 (7.1)	— (—)	12.9
済生会・厚生連・ 北海道社会事業協会・国保連合会	260 (100.0)	19 (7.3)	39 (15.0)	53 (20.4)	81 (31.2)	47 (18.1)	21 (8.1)	— (—)	13.6
厚生団・船員保険会・国保組合・ 共済組合・全国社会保険協会連合会	193 (100.0)	17 (8.8)	30 (15.5)	31 (16.1)	59 (30.6)	37 (19.2)	16 (8.3)	3 (1.6)	13.7
学校法人	229 (100.0)	28 (12.2)	48 (21.0)	73 (31.9)	45 (19.7)	27 (11.8)	8 (3.5)	— (—)	10.0
医療法人・個人	900 (100.0)	58 (6.4)	109 (12.1)	113 (12.6)	303 (33.7)	217 (24.1)	92 (10.2)	8 (0.9)	15.5
会社・公益法人・ その他の法人	299 (100.0)	15 (5.0)	46 (15.4)	42 (14.0)	102 (34.1)	61 (20.4)	31 (10.4)	2 (0.7)	15.0
無回答・不明	63 (100.0)	7 (11.1)	18 (28.6)	9 (14.3)	14 (22.2)	8 (12.7)	6 (9.5)	1 (1.6)	11.5

[会員年数]

第39表 年齢・会員年数

	計	0～2年	3～5年	6～9年	10～19年	20～29年	30年以上	無回答・不明	平均年数
計	4,934 (100.0)	418 (8.5)	767 (15.5)	860 (17.4)	1,516 (30.7)	933 (18.9)	371 (7.5)	69 (1.4)	13.5
20～24歳	407 (100.0)	242 (59.5)	161 (39.6)	— (—)	— (—)	— (—)	— (—)	4 (1.0)	2.3
25～29歳	790 (100.0)	74 (9.4)	354 (44.8)	351 (44.4)	3 (0.4)	— (—)	— (—)	8 (1.0)	5.3
30～34歳	742 (100.0)	30 (4.0)	85 (11.5)	256 (34.5)	357 (48.1)	— (—)	— (—)	14 (1.9)	9.0
35～39歳	729 (100.0)	30 (4.1)	60 (8.2)	95 (13.0)	534 (73.3)	5 (0.7)	— (—)	5 (0.7)	12.2
40～44歳	693 (100.0)	15 (2.2)	54 (7.8)	71 (10.2)	310 (44.7)	233 (33.6)	3 (0.4)	7 (1.0)	15.4
45～49歳	632 (100.0)	15 (2.4)	31 (4.9)	46 (7.3)	170 (26.9)	352 (55.7)	9 (1.4)	9 (1.4)	18.6
50～54歳	543 (100.0)	7 (1.3)	17 (3.1)	25 (4.6)	89 (16.4)	255 (47.0)	138 (25.4)	12 (2.2)	23.1
55～59歳	241 (100.0)	5 (2.1)	4 (1.7)	7 (2.9)	39 (16.2)	62 (25.7)	120 (49.8)	4 (1.7)	26.0
60歳以上	146 (100.0)	— (—)	1 (0.7)	7 (4.8)	11 (7.5)	24 (16.4)	100 (68.5)	3 (2.1)	32.5
無回答・不明	11 (100.0)	— (—)	— (—)	2 (18.2)	3 (27.3)	2 (18.9)	1 (9.1)	3 (27.3)	16.9

第40表 業務・会員年数（離職中・勤務形態無回答を除く）

	計	0～2年	3～5年	6～9年	10～19年	20～29年	30年以上	無回答・不明	平均年数
計	4,786 (100.0)	411 (8.6)	747 (15.6)	834 (17.4)	1,474 (30.8)	917 (19.2)	337 (7.0)	66 (1.4)	13.4
保健婦・士	208 (100.0)	9 (4.3)	34 (16.3)	36 (17.3)	87 (41.8)	30 (14.4)	10 (4.8)	2 (1.0)	12.9
助産婦	141 (100.0)	9 (6.4)	27 (19.1)	22 (15.6)	42 (29.8)	31 (22.0)	8 (5.7)	2 (1.4)	14.2
看護婦・士	3,566 (100.0)	343 (9.6)	604 (16.9)	676 (19.0)	1,073 (30.1)	651 (18.3)	175 (4.9)	44 (1.2)	12.5
准看護婦・士	409 (100.0)	45 (11.0)	66 (16.1)	59 (14.4)	96 (23.5)	80 (19.6)	50 (12.2)	13 (3.2)	14.1
看護教員	328 (100.0)	1 (0.3)	6 (1.8)	29 (8.8)	137 (41.8)	100 (30.5)	54 (16.5)	1 (0.3)	19.8
その他	96 (100.0)	3 (3.1)	8 (8.3)	7 (7.3)	32 (33.3)	17 (17.7)	27 (28.1)	2 (2.1)	19.6
無回答・不明	38 (100.0)	1 (2.6)	2 (5.3)	5 (13.2)	7 (18.4)	8 (21.1)	13 (34.2)	2 (5.3)	22.6

第41表 勤務場所・会員年数（離職中・勤務形態無回答を除く）

	計	0～2年	3～5年	6～9年	10～19年	20～29年	30年以上	無回答・不明	平均年数
計	4,786 (100.0)	411 (8.6)	747 (15.6)	834 (17.4)	1,474 (30.8)	917 (19.2)	337 (7.0)	66 (1.4)	13.4
病院	3,623 (100.0)	369 (10.2)	629 (17.4)	663 (18.3)	1,048 (28.9)	658 (18.2)	206 (5.7)	50 (1.4)	12.5
診療所	145 (100.0)	14 (9.7)	17 (11.7)	22 (15.2)	46 (31.7)	32 (22.1)	10 (6.9)	4 (2.8)	13.7
助産所	4 (100.0)	— (—)	— (—)	— (—)	— (—)	3 (75.0)	1 (25.0)	— (—)	30.8
市区町村（市区町村保健センター・福祉環境部門含む）	100 (100.0)	5 (5.0)	13 (13.0)	18 (18.0)	34 (34.0)	21 (21.0)	9 (9.0)	— (—)	14.5
保健所	24 (100.0)	— (—)	2 (8.3)	— (—)	10 (41.7)	7 (29.2)	5 (20.8)	— (—)	20.3
省庁・都道府県庁（福祉環境部門・社協含む）	12 (100.0)	— (—)	— (—)	1 (8.3)	4 (33.3)	1 (8.3)	6 (50.0)	— (—)	24.6
検（健）診センター・労働衛生機関	20 (100.0)	— (—)	5 (25.0)	7 (35.0)	5 (25.0)	2 (10.0)	1 (5.0)	— (—)	11.1
企業・事業所の健康管理部門	23 (100.0)	— (—)	3 (13.0)	2 (8.7)	10 (43.5)	6 (26.1)	— (—)	2 (8.7)	16.3
訪問看護ステーション・在宅介護支援センター	261 (100.0)	9 (3.4)	33 (12.6)	51 (19.5)	111 (42.5)	37 (14.2)	13 (5.0)	7 (2.7)	13.2
介護老人保健施設	99 (100.0)	5 (5.1)	17 (17.2)	17 (17.2)	30 (30.3)	24 (24.2)	6 (6.1)	— (—)	14.3
介護老人福祉施設	39 (100.0)	1 (2.6)	7 (17.9)	8 (20.5)	11 (28.2)	7 (17.9)	5 (12.8)	— (—)	14.4
ケアハウス・グループホーム・有料老人ホーム	9 (100.0)	— (—)	— (—)	2 (22.2)	1 (11.1)	5 (55.6)	1 (11.1)	— (—)	20.0
その他の居宅サービス事業所	24 (100.0)	2 (8.3)	2 (8.3)	3 (12.5)	11 (45.8)	6 (25.0)	— (—)	— (—)	13.8
その他の社会福祉施設	25 (100.0)	2 (8.0)	5 (20.0)	4 (16.0)	6 (24.0)	3 (12.0)	4 (16.0)	1 (4.0)	14.1
看護系研究教育機関	279 (100.0)	2 (0.7)	7 (2.5)	26 (9.3)	107 (38.4)	81 (29.0)	54 (19.4)	2 (0.7)	20.3
その他	58 (100.0)	— (—)	1 (1.7)	6 (10.3)	25 (43.1)	13 (22.4)	13 (22.4)	— (—)	20.2
無回答・不明	41 (100.0)	2 (4.9)	6 (14.6)	4 (9.8)	15 (36.6)	11 (26.8)	3 (7.3)	— (—)	14.7

Ⅱ. 勤務状況

[勤務形態]

第42表 業務・勤務形態

	計	自営業	正職員	臨時職員	パートタイマー・アルバイト	産休中・育児休業中	介護休暇中	その他休暇・休業中	離職中	無回答・不明
計	4,934 (100.0)	16 (0.3)	4,477 (90.7)	79 (1.6)	137 (2.8)	62 (1.3)	— (—)	15 (0.3)	131 (2.7)	17 (0.3)
保健婦・士	208 (100.0)	— (—)	199 (95.7)	3 (1.4)	2 (1.0)	4 (1.9)	— (—)	— (—)	— (—)	— (—)
助産婦	141 (100.0)	5 (3.5)	122 (86.5)	1 (0.7)	7 (5.0)	4 (2.8)	— (—)	2 (1.4)	— (—)	— (—)
看護婦・士	3,567 (100.0)	7 (0.2)	3,350 (93.9)	47 (1.3)	105 (2.9)	48 (1.3)	— (—)	9 (0.3)	— (—)	1 (0.0)
准看護婦・士	409 (100.0)	— (—)	385 (94.1)	9 (2.2)	8 (2.0)	5 (1.2)	— (—)	2 (0.5)	— (—)	— (—)
看護教員	328 (100.0)	— (—)	319 (97.3)	7 (2.1)	2 (0.6)	— (—)	— (—)	— (—)	— (—)	— (—)
その他	96 (100.0)	1 (1.0)	75 (78.1)	9 (9.4)	10 (10.4)	— (—)	— (—)	1 (1.0)	— (—)	— (—)
無回答・不明	185 (100.0)	3 (1.6)	27 (14.6)	3 (1.6)	3 (1.6)	1 (0.5)	— (—)	1 (0.5)	131 (70.8)	16 (8.6)

[職位]

第43表 業務・職位（離職中・勤務形態無回答を除く）

	計	非管理職	中間管理職	管理職	無回答・不明
計	4,786 (100.0)	3,345 (69.9)	1,143 (23.9)	237 (5.0)	61 (1.3)
保健婦・士	208 (100.0)	129 (62.0)	73 (35.1)	5 (2.4)	1 (0.5)
助産婦	141 (100.0)	103 (73.0)	34 (24.1)	1 (0.7)	3 (2.1)
看護婦・士	3,566 (100.0)	2,453 (68.8)	907 (25.4)	182 (5.1)	24 (0.7)
准看護婦・士	409 (100.0)	371 (90.7)	30 (7.3)	— (—)	8 (2.0)
看護教員	328 (100.0)	233 (71.0)	73 (22.3)	14 (4.3)	8 (2.4)
その他	96 (100.0)	46 (47.9)	20 (20.8)	23 (24.0)	7 (7.3)
無回答・不明	38 (100.0)	10 (26.3)	6 (15.8)	12 (31.6)	10 (26.3)

第44表 年齢・職位（離職中・勤務形態無回答を除く）

	女性					男性				
	計	非管理職	中間管理職	管理職	無回答・不明	計	非管理職	中間管理職	管理職	無回答・不明
計	4,663 (100.0)	3,258 (69.9)	1,112 (23.8)	232 (5.0)	61 (1.3)	112 (100.0)	80 (71.4)	28 (25.0)	4 (3.6)	— (—)
20～24歳	388 (100.0)	387 (99.7)	— (—)	— (—)	1 (0.3)	13 (100.0)	13 (100.0)	— (—)	— (—)	— (—)
25～29歳	748 (100.0)	729 (97.5)	13 (1.7)	— (—)	6 (0.8)	21 (100.0)	20 (95.2)	1 (4.8)	— (—)	— (—)
30～34歳	687 (100.0)	588 (85.6)	92 (13.4)	3 (0.4)	4 (0.6)	26 (100.0)	23 (88.5)	3 (11.5)	— (—)	— (—)
35～39歳	698 (100.0)	541 (77.5)	142 (20.3)	9 (1.3)	6 (0.9)	11 (100.0)	9 (81.8)	2 (18.2)	— (—)	— (—)
40～44歳	664 (100.0)	393 (59.2)	244 (36.7)	21 (3.2)	6 (0.9)	13 (100.0)	7 (53.8)	6 (46.2)	— (—)	— (—)
45～49歳	610 (100.0)	284 (46.6)	268 (43.9)	51 (8.4)	7 (1.1)	11 (100.0)	2 (18.2)	8 (72.7)	1 (9.1)	— (—)
50～54歳	522 (100.0)	213 (40.8)	244 (46.7)	54 (10.3)	11 (2.1)	11 (100.0)	4 (36.4)	6 (54.5)	1 (9.1)	— (—)
55～59歳	232 (100.0)	76 (32.8)	91 (39.2)	59 (25.4)	6 (2.6)	2 (100.0)	— (—)	1 (50.0)	1 (50.0)	— (—)
60歳以上	105 (100.0)	41 (39.0)	17 (16.2)	33 (31.4)	14 (13.3)	4 (100.0)	2 (50.0)	1 (25.0)	1 (25.0)	— (—)
無回答・不明	9 (100.0)	6 (66.7)	1 (11.1)	2 (22.2)	— (—)	— (—)	— (—)	— (—)	— (—)	— (—)

[勤務場所]

第45表 業務・勤務場所（離職中・勤務形態無回答を除く）

	計	病院	診療所	助産所	市区町村（保健センター・福祉環境部門含む）	保健所	省庁・都道府県庁（福祉環境部門・社協含む）	検（健）診センター・労働衛生機関
計	4,786 (100.0)	3,623 (75.7)	145 (3.0)	4 (0.1)	100 (2.1)	24 (0.5)	12 (0.3)	20 (0.4)
保健婦・士	208 (100.0)	108 (51.9)	— (—)	— (—)	52 (25.0)	21 (10.1)	1 (0.5)	5 (2.4)
助産婦	141 (100.0)	127 (90.1)	6 (4.3)	4 (2.8)	— (—)	— (—)	— (—)	— (—)
看護婦・士	3,566 (100.0)	3,012 (84.5)	99 (2.8)	— (—)	29 (0.8)	2 (0.1)	3 (0.1)	14 (0.4)
准看護婦・士	409 (100.0)	328 (80.2)	36 (8.8)	— (—)	3 (0.7)	— (—)	1 (0.2)	1 (0.2)
看護教員	328 (100.0)	11 (3.4)	— (—)	— (—)	3 (0.9)	— (—)	— (—)	— (—)
その他	96 (100.0)	23 (24.0)	4 (4.2)	— (—)	10 (10.4)	1 (1.0)	5 (5.2)	— (—)
無回答・不明	38 (100.0)	14 (36.8)	— (—)	— (—)	3 (7.9)	— (—)	2 (5.3)	— (—)

(第45表つづき)

企業・事業所の健康管理部門	訪問看護ステーション・在宅介護支援センター	介護老人保健施設	介護老人福祉施設	ケアハウス・グループホーム・有料老人ホーム	その他の居宅サービス事業所	その他の社会福祉施設	看護系教育研究機関	その他	無回答・不明
23 (0.5)	261 (5.5)	99 (2.1)	39 (0.8)	9 (0.2)	24 (0.5)	25 (0.5)	279 (5.8)	58 (1.2)	41 (0.9)
9 (4.3)	10 (4.8)	— (—)	— (—)	— (—)	1 (0.5)	— (—)	— (—)	— (—)	1 (0.5)
— (—)	— (—)	— (—)	— (—)	— (—)	— (—)	— (—)	3 (2.1)	— (—)	1 (0.7)
13 (0.4)	233 (6.5)	73 (2.0)	29 (0.8)	7 (0.2)	6 (0.2)	18 (0.5)	6 (0.2)	13 (0.4)	9 (0.3)
— (—)	6 (1.5)	22 (5.4)	6 (1.5)	— (—)	— (—)	6 (1.5)	— (—)	— (—)	— (—)
— (—)	— (—)	— (—)	— (—)	— (—)	— (—)	— (—)	266 (81.1)	26 (7.9)	22 (6.7)
— (—)	11 (11.5)	2 (2.1)	3 (3.1)	2 (2.1)	12 (12.5)	— (—)	3 (3.1)	17 (17.7)	3 (3.1)
1 (2.6)	1 (2.6)	2 (5.3)	1 (2.6)	— (—)	5 (13.2)	1 (2.6)	1 (2.6)	2 (5.3)	5 (13.2)

[ケアマネージャーとしての業務・資格取得希望]

第46表 年齢・ケアマネージャーとしての業務（離職中・勤務形態無回答を除く）

	計	行っている	行っていない	無回答・不明
計	4,786 (100.0)	307 (6.4)	4,414 (92.2)	65 (1.4)
20 ～ 24 歳	401 (100.0)	— (—)	398 (99.3)	3 (0.7)
25 ～ 29 歳	770 (100.0)	6 (0.8)	759 (98.6)	5 (0.6)
30 ～ 34 歳	713 (100.0)	29 (4.1)	679 (95.2)	5 (0.7)
35 ～ 39 歳	710 (100.0)	55 (7.7)	647 (91.1)	8 (1.1)
40 ～ 44 歳	679 (100.0)	64 (9.4)	608 (89.5)	7 (1.0)
45 ～ 49 歳	623 (100.0)	66 (10.6)	543 (87.2)	14 (2.2)
50 ～ 54 歳	533 (100.0)	53 (9.9)	473 (88.7)	7 (1.3)
55 ～ 59 歳	236 (100.0)	25 (10.6)	207 (87.7)	4 (1.7)
60 歳 以上	110 (100.0)	8 (7.3)	90 (81.8)	12 (10.9)
無回答・不明	11 (100.0)	1 (9.1)	10 (90.9)	— (—)

第47表 業務・ケアマネージャーとしての業務（離職中・勤務形態無回答を除く）

	計	行っている	行っていない	無回答・不明
計	4,786 (100.0)	307 (6.4)	4,414 (92.2)	65 (1.4)
保健婦・士	208 (100.0)	27 (13.0)	180 (86.5)	1 (0.5)
助産婦	141 (100.0)	— (—)	136 (96.5)	5 (3.5)
看護婦・士	3,566 (100.0)	213 (6.0)	3,322 (93.2)	31 (0.9)
准看護婦・士	406 (100.0)	17 (4.2)	384 (93.9)	8 (0.2)
看護教員	328 (100.0)	1 (0.3)	316 (96.3)	11 (3.4)
その他	96 (100.0)	37 (38.5)	58 (60.4)	1 (1.0)
無回答・不明	38 (100.0)	12 (31.6)	18 (47.4)	8 (21.1)

第48表 勤務場所・ケアマネージャーとしての業務（離職中・勤務形態無回答を除く）

	計	行っている	行っていない	無回答・不明
計	4,786 (100.0)	307 (6.4)	4,414 (92.2)	65 (1.4)
病院	3,623 (100.0)	98 (2.7)	3,491 (96.4)	34 (0.9)
診療所	145 (100.0)	17 (11.7)	124 (85.5)	4 (2.8)
助産所	4 (100.0)	— (—)	3 (75.0)	1 (25.0)
市区町村（市区町村保健センター・福祉環境部門含む）	100 (100.0)	14 (14.0)	85 (85.0)	1 (1.0)
保健所	24 (100.0)	— (—)	24 (100.0)	— (—)
省庁・都道府県庁（福祉環境部門・社協含む）	12 (100.0)	— (—)	11 (91.7)	1 (8.3)
検（健）診センター・労働衛生機関	20 (100.0)	— (—)	18 (90.0)	2 (10.0)
企業・事業所の健康管理部門	23 (100.0)	— (—)	22 (95.7)	1 (4.3)
訪問看護ステーション・在宅介護支援センター	261 (100.0)	117 (44.8)	143 (54.8)	1 (0.4)
介護老人保健施設	99 (100.0)	25 (25.3)	71 (71.7)	3 (3.0)
介護老人福祉施設	39 (100.0)	6 (15.4)	32 (82.1)	1 (2.6)
ケアハウス・グループホーム・有料老人ホーム	9 (100.0)	6 (66.7)	3 (33.3)	— (—)
その他の居宅サービス事業所	24 (100.0)	19 (79.2)	5 (20.8)	— (—)
その他の社会福祉施設	25 (100.0)	— (—)	25 (100.0)	— (—)
看護系研究教育機関	279 (100.0)	1 (0.4)	267 (95.7)	11 (3.9)
その他	58 (100.0)	3 (5.2)	54 (93.1)	1 (1.7)
無回答・不明	41 (100.0)	1 (2.4)	36 (87.8)	4 (9.8)

第49表 年齢・ケアマネジャーの資格取得希望（離職中・勤務形態無回答を除く）

	計	既に取得 している	今後取得を 希望する	取得を希望 しない	わからない	無回答・不明
計	4,786 (100.0)	648 (13.5)	1,298 (27.1)	1,677 (35.0)	1,107 (23.1)	56 (1.2)
20～24歳	401 (100.0)	— (—)	113 (28.2)	116 (28.9)	169 (42.1)	3 (0.7)
25～29歳	770 (100.0)	9 (1.2)	270 (35.1)	239 (31.0)	245 (31.8)	7 (0.9)
30～34歳	713 (100.0)	83 (11.6)	225 (31.6)	228 (32.0)	173 (24.3)	4 (0.6)
35～39歳	710 (100.0)	131 (18.5)	175 (24.6)	246 (34.6)	149 (21.0)	9 (1.3)
40～44歳	679 (100.0)	135 (19.9)	178 (26.2)	222 (32.7)	139 (20.5)	5 (0.7)
45～49歳	623 (100.0)	128 (20.5)	171 (27.4)	208 (33.4)	105 (16.9)	11 (1.8)
50～54歳	533 (100.0)	110 (20.6)	114 (21.4)	223 (41.8)	80 (15.0)	6 (1.1)
55～59歳	236 (100.0)	39 (16.5)	36 (15.3)	121 (51.3)	36 (15.3)	4 (1.7)
60歳以上	110 (100.0)	12 (10.9)	14 (12.7)	69 (62.7)	8 (7.3)	7 (6.4)
無回答・不明	11 (100.0)	1 (9.1)	2 (18.2)	5 (45.5)	3 (27.3)	— (—)

第50表 業務・ケアマネジャーの資格取得希望（離職中・勤務形態無回答を除く）

	計	既に取得 している	今後取得を 希望する	取得を希望 しない	わからない	無回答・不明
計	4,786 (100.0)	648 (13.5)	1,298 (27.1)	1,677 (35.0)	1,107 (23.1)	56 (1.2)
保健婦・士	208 (100.0)	81 (39.9)	41 (19.7)	52 (25.0)	32 (15.4)	2 (1.0)
助産婦	141 (100.0)	4 (2.8)	22 (15.6)	70 (49.6)	39 (27.7)	6 (4.3)
看護婦・士	3,566 (100.0)	459 (12.9)	1,025 (28.7)	1,207 (33.8)	848 (23.8)	27 (0.8)
准看護婦・士	409 (100.0)	18 (4.4)	109 (26.7)	167 (40.8)	107 (26.2)	8 (2.0)
看護教員	328 (100.0)	20 (6.1)	87 (26.5)	148 (45.1)	69 (21.0)	4 (1.2)
その他	96 (100.0)	52 (54.2)	12 (12.5)	21 (21.9)	10 (10.4)	1 (1.0)
無回答・不明	38 (100.0)	14 (36.8)	2 (5.3)	12 (31.6)	2 (5.3)	8 (21.1)

第51表 勤務場所・ケアマネージャーの資格取得希望（離職中・勤務形態無回答を除く）

	計	既に取得 している	今後取得を 希望する	取得を希望 しない	わからない	無回答 ・不明
計	4,786 (100.0)	648 (13.5)	1,298 (27.1)	1,677 (35.0)	1,107 (23.1)	56 (1.2)
病院	3,623 (100.0)	279 (7.7)	1,020 (28.2)	1,334 (36.8)	960 (26.5)	30 (0.8)
診療所	145 (100.0)	33 (22.8)	40 (27.6)	48 (33.1)	22 (15.2)	2 (1.4)
助産所	4 (100.0)	— (—)	— (—)	3 (75.0)	— (—)	1 (25.0)
市区町村（市区町村保健 センター・福祉環境部門含む）	100 (100.0)	45 (45.0)	22 (22.0)	23 (23.0)	9 (9.0)	1 (1.0)
保健所	24 (100.0)	5 (20.8)	1 (4.2)	14 (58.3)	4 (16.7)	— (—)
省庁・都道府県庁 （福祉環境部門・社協含む）	12 (100.0)	2 (16.7)	2 (16.7)	4 (33.3)	3 (25.0)	1 (8.3)
検（健）診センター・ 労働衛生機関	20 (100.0)	1 (5.0)	6 (30.0)	8 (40.0)	5 (25.0)	— (—)
企業・事業所の 健康管理部門	23 (100.0)	2 (8.7)	7 (30.4)	11 (47.8)	3 (13.0)	— (—)
訪問看護ステーション・ 在宅介護支援センター	261 (100.0)	161 (61.7)	56 (21.5)	32 (12.3)	4 (1.5)	8 (3.1)
介護老人保健施設	99 (100.0)	39 (39.4)	24 (24.2)	21 (21.2)	13 (13.1)	2 (2.0)
介護老人福祉施設	39 (100.0)	16 (41.0)	13 (33.3)	8 (20.5)	1 (2.6)	1 (2.6)
ケアハウス・グループ ホーム・有料老人ホーム	9 (100.0)	7 (77.8)	1 (11.1)	1 (11.1)	— (—)	— (—)
その他の居宅 サービス事業所	24 (100.0)	20 (83.3)	2 (8.3)	— (—)	1 (4.2)	1 (4.2)
その他の社会福祉施設	25 (100.0)	4 (16.0)	8 (32.0)	11 (44.0)	2 (8.0)	— (—)
看護系研究教育機関	279 (100.0)	16 (5.7)	69 (24.7)	132 (47.3)	58 (20.8)	4 (1.4)
その他	58 (100.0)	14 (24.1)	15 (25.9)	17 (29.3)	11 (19.0)	1 (1.7)
無回答・不明	41 (100.0)	4 (9.8)	12 (29.3)	10 (24.4)	11 (26.8)	4 (9.8)

[現在の職場での勤続年数]

第52表 年齢・勤続年数（離職中・勤務形態無回答を除く）

	計	1年未満	1年以上 4年未満	4年以上 7年未満	7年以上 10年未満	10年以上 15年未満	15年以上 20年未満	20年以上 25年未満	25年以上	無回答 ・不明	平均勤 続年数
計	4,786 (100.0)	25 (0.5)	1,116 (23.3)	883 (18.4)	682 (14.2)	664 (13.9)	457 (9.5)	367 (7.7)	376 (7.9)	216 (4.5)	10.2
20～24歳	401 (100.0)	6 (1.5)	329 (82.0)	50 (12.5)	— (—)	— (—)	— (—)	— (—)	— (—)	16 (4.0)	2.4
25～29歳	770 (100.0)	5 (0.6)	217 (28.2)	327 (42.5)	169 (21.9)	4 (0.5)	— (—)	— (—)	— (—)	48 (6.2)	4.8
30～34歳	713 (100.0)	3 (0.4)	130 (18.2)	116 (16.3)	203 (28.5)	226 (31.7)	1 (0.1)	— (—)	— (—)	34 (4.8)	7.5
35～39歳	710 (100.0)	2 (0.3)	127 (17.9)	121 (17.0)	108 (15.2)	150 (21.1)	164 (23.1)	3 (0.4)	— (—)	35 (4.9)	9.3
40～44歳	679 (100.0)	4 (0.6)	100 (14.7)	106 (15.6)	78 (11.5)	101 (14.9)	144 (21.2)	123 (18.1)	3 (0.4)	20 (2.9)	11.8
45～49歳	623 (100.0)	3 (0.5)	77 (12.4)	67 (10.8)	56 (9.0)	83 (13.3)	74 (11.9)	131 (21.0)	101 (16.2)	31 (5.0)	14.8
50～54歳	533 (100.0)	2 (0.4)	70 (13.1)	45 (8.4)	40 (7.5)	62 (11.6)	47 (8.8)	71 (13.3)	172 (32.2)	24 (4.5)	17.2
55～59歳	236 (100.0)	— (—)	27 (11.4)	24 (10.2)	17 (7.2)	25 (10.6)	23 (9.7)	31 (13.1)	83 (35.2)	6 (2.5)	18.8
60歳以上	110 (100.0)	— (—)	35 (31.8)	25 (22.7)	11 (10.0)	11 (10.0)	3 (2.7)	7 (6.4)	16 (14.5)	2 (1.8)	10.8
無回答・不明	11 (100.0)	— (—)	4 (36.4)	2 (18.2)	— (—)	2 (18.2)	1 (9.1)	1 (9.1)	1 (9.1)	— (—)	10.0

第53表 勤務形態・勤続年数（離職中・勤務形態無回答を除く）

	計	1年未満	1年以上 4年未満	4年以上 7年未満	7年以上 10年未満	10年以上 15年未満	15年以上 20年未満	20年以上 25年未満	25年 以上	無回答 ・不明	平均勤 続年数
計	4,787 (100.0)	25 (0.5)	1,116 (23.3)	883 (18.4)	683 (14.3)	664 (13.9)	457 (9.5)	367 (7.7)	376 (7.9)	216 (4.5)	10.2
自営業	16 (100.0)	— (—)	6 (37.5)	1 (6.3)	1 (6.3)	3 (18.8)	— (—)	1 (6.3)	2 (12.5)	2 (12.5)	10.8
正職員	4,477 (100.0)	20 (0.4)	993 (22.2)	820 (18.3)	641 (14.3)	628 (14.0)	452 (10.1)	362 (8.1)	369 (8.2)	192 (4.3)	10.5
臨時職員	79 (100.0)	5 (6.3)	39 (49.4)	9 (11.4)	8 (10.1)	8 (10.1)	1 (1.3)	1 (1.3)	4 (5.1)	4 (5.1)	5.6
パートタイム・ アルバイト	137 (100.0)	— (—)	68 (49.6)	32 (23.4)	15 (10.9)	11 (8.0)	3 (2.2)	3 (2.2)	1 (0.7)	4 (2.9)	5.0
産休中 育児休業中	63 (100.0)	— (—)	9 (14.3)	18 (28.6)	16 (25.4)	10 (15.9)	1 (1.6)	— (—)	— (—)	9 (14.3)	6.9
介護休業中	— (—)	— (—)	— (—)	— (—)	— (—)	— (—)	— (—)	— (—)	— (—)	— (—)	—
その他休暇・休業中	15 (100.0)	— (—)	1 (6.7)	3 (20.0)	2 (13.3)	4 (26.7)	— (—)	— (—)	— (—)	5 (33.3)	8.3

第54表 年齢・勤続年数（正職員）

	計	1年未満	1年以上 4年未満	4年以上 7年未満	7年以上 10年未満	10年以上 15年未満	15年以上 20年未満	20年以上 25年未満	25年 以上	無回答 ・不明	平均勤 続年数
計	4,477 (100.0)	20 (0.4)	993 (22.2)	820 (18.3)	641 (14.3)	628 (14.0)	452 (10.1)	362 (8.1)	369 (8.2)	192 (4.3)	10.5
20～24歳	379 (100.0)	5 (1.3)	312 (82.3)	49 (12.9)	— (—)	— (—)	— (—)	— (—)	— (—)	13 (3.4)	2.4
25～29歳	721 (100.0)	5 (0.7)	197 (27.3)	310 (43.0)	164 (22.7)	4 (0.6)	— (—)	— (—)	— (—)	41 (5.7)	4.8
30～34歳	657 (100.0)	1 (0.2)	112 (17.0)	109 (16.6)	188 (28.6)	217 (33.0)	1 (0.2)	— (—)	— (—)	29 (4.4)	7.7
35～39歳	659 (100.0)	2 (0.3)	104 (15.8)	108 (16.4)	106 (16.1)	144 (21.9)	162 (24.6)	3 (0.5)	— (—)	30 (4.6)	9.7
40～44歳	642 (100.0)	3 (0.5)	84 (13.1)	97 (15.1)	73 (11.4)	96 (15.0)	143 (22.3)	123 (19.2)	3 (0.5)	20 (3.1)	12.2
45～49歳	596 (100.0)	3 (0.5)	70 (11.7)	60 (10.1)	48 (8.1)	80 (13.4)	73 (12.2)	130 (21.8)	101 (16.9)	31 (5.2)	15.2
50～54歳	509 (100.0)	1 (0.2)	60 (11.8)	44 (8.6)	38 (7.5)	57 (11.2)	46 (9.0)	69 (13.6)	171 (33.6)	23 (4.5)	17.6
55～59歳	225 (100.0)	— (—)	25 (11.1)	23 (10.2)	16 (7.1)	23 (10.2)	23 (10.2)	30 (13.3)	80 (35.6)	5 (2.2)	19.0
60歳以上	78 (100.0)	— (—)	25 (32.1)	18 (23.1)	8 (10.3)	5 (6.4)	3 (3.8)	6 (7.7)	13 (16.7)	— (—)	11.7
無回答・不明	11 (100.0)	— (—)	4 (36.4)	2 (18.2)	— (—)	2 (18.2)	1 (9.1)	1 (9.1)	1 (9.1)	— (—)	10.0

第55表 業務・勤続年数（正職員）

	計	1年未満	1年以上 4年未満	4年以上 7年未満	7年以上 10年未満	10年以上 15年未満	15年以上 20年未満	20年以上 25年未満	25年 以上	無回答 ・不明	平均勤 続年数
計	4,477 (100.0)	20 (0.4)	993 (22.2)	820 (18.3)	641 (14.3)	628 (14.0)	452 (10.1)	362 (8.1)	369 (8.2)	192 (4.3)	10.5
保健婦・士	199 (100.0)	— (—)	41 (20.6)	34 (17.1)	35 (17.6)	32 (16.1)	24 (12.1)	15 (7.5)	11 (5.5)	7 (3.5)	10.1
助産婦	122 (100.0)	— (—)	26 (21.3)	22 (18.0)	17 (13.9)	16 (13.1)	20 (16.4)	13 (10.7)	6 (4.9)	2 (1.6)	10.5
看護婦・士	3,350 (100.0)	14 (0.4)	761 (22.7)	632 (18.9)	492 (14.7)	469 (14.0)	323 (9.6)	264 (7.9)	255 (7.6)	140 (4.2)	10.2
准看護婦・士	385 (100.0)	3 (0.8)	47 (12.2)	46 (11.9)	44 (11.4)	52 (13.5)	51 (13.2)	45 (11.7)	71 (18.4)	26 (6.8)	14.8
看護教員	319 (100.0)	2 (0.6)	83 (26.0)	71 (22.3)	50 (15.7)	43 (13.5)	27 (8.5)	21 (6.6)	13 (4.1)	9 (2.8)	8.8
その他	75 (100.0)	1 (1.3)	29 (38.7)	12 (16.0)	3 (4.0)	8 (10.7)	6 (8.0)	2 (2.7)	9 (12.0)	5 (6.7)	9.3
無回答・不明	27 (100.0)	— (—)	6 (22.2)	3 (11.1)	— (—)	8 (29.6)	1 (3.7)	2 (7.4)	4 (14.8)	3 (11.1)	13.3

第56表 勤務場所・勤続年数（正職員）

	計	1年未満	1年以上4年未満	4年以上7年未満	7年以上10年未満	10年以上15年未満	15年以上20年未満	20年以上25年未満	25年以上	無回答・不明	平均勤続年数
計	4,477 (100.0)	20 (0.4)	993 (22.2)	820 (18.3)	641 (14.3)	628 (14.0)	452 (10.1)	362 (8.1)	369 (8.2)	192 (4.3)	10.5
病院	3,469 (100.0)	13 (0.4)	676 (19.5)	582 (16.8)	513 (14.8)	511 (14.7)	384 (11.1)	307 (8.8)	320 (9.2)	163 (4.7)	11.2
診療所	124 (100.0)	3 (2.4)	30 (24.2)	22 (17.7)	9 (7.3)	28 (22.6)	11 (8.9)	9 (7.3)	10 (8.1)	2 (1.6)	10.3
助産所	— (—)	— (—)	— (—)	— (—)	— (—)	— (—)	— (—)	— (—)	— (—)	— (—)	—
市区町村（市区町村保健センター・福祉環境部門含む）	82 (100.0)	— (—)	17 (20.7)	10 (12.2)	14 (17.1)	9 (11.0)	7 (8.5)	10 (12.2)	10 (12.2)	5 (6.1)	12.5
保健所	24 (100.0)	— (—)	7 (29.2)	2 (8.3)	1 (4.2)	2 (8.3)	4 (16.7)	3 (12.5)	5 (20.8)	— (—)	13.5
省庁・都道府県庁（福祉環境部門・社協含む）	7 (100.0)	— (—)	5 (71.4)	— (—)	— (—)	— (—)	— (—)	— (—)	2 (28.6)	— (—)	11.3
検（健）診センター・労働衛生機関	16 (100.0)	— (—)	3 (18.8)	2 (12.5)	4 (25.0)	1 (6.3)	2 (12.5)	1 (6.3)	2 (12.5)	1 (6.3)	11.3
企業・事業所の健康管理部門	20 (100.0)	— (—)	2 (10.0)	2 (10.0)	4 (20.0)	4 (20.0)	3 (15.0)	2 (10.0)	— (—)	3 (15.0)	10.7
訪問看護ステーション・在宅介護支援センター	208 (100.0)	1 (0.5)	87 (41.8)	66 (31.7)	27 (13.0)	12 (5.8)	7 (3.4)	4 (1.9)	2 (1.0)	2 (1.0)	5.4
介護老人保健施設	96 (100.0)	— (—)	37 (38.5)	32 (33.3)	10 (10.4)	8 (8.3)	3 (3.1)	1 (1.0)	3 (3.1)	2 (2.1)	6.1
介護老人福祉施設	36 (100.0)	— (—)	15 (41.7)	14 (38.9)	3 (8.3)	4 (11.1)	— (—)	— (—)	— (—)	— (—)	4.9
ケアハウス・グループホーム・有料老人ホーム	9 (100.0)	— (—)	1 (11.1)	5 (55.6)	3 (33.3)	— (—)	— (—)	— (—)	— (—)	— (—)	5.8
その他の居宅サービス事業所	20 (100.0)	— (—)	9 (45.0)	3 (15.0)	— (—)	4 (20.0)	1 (5.0)	— (—)	— (—)	3 (15.0)	5.6
その他の社会福祉施設	21 (100.0)	— (—)	10 (47.6)	2 (9.5)	2 (9.5)	1 (4.8)	2 (9.5)	2 (9.5)	1 (4.8)	1 (4.8)	8.6
看護系研究教育機関	268 (100.0)	2 (0.7)	70 (26.1)	57 (21.3)	44 (16.4)	33 (12.3)	23 (8.6)	18 (6.7)	12 (4.5)	9 (3.4)	8.8
その他	46 (100.0)	1 (2.2)	16 (34.8)	13 (28.3)	4 (8.7)	4 (8.7)	3 (6.5)	4 (8.7)	— (—)	1 (2.2)	6.9
無回答・不明	31 (100.0)	— (—)	8 (25.8)	8 (25.8)	3 (9.7)	7 (22.6)	2 (6.5)	1 (3.2)	2 (6.5)	— (—)	8.8

第57表 年齢・勤続年数（病院勤務正職員）

	計	1年未満	1年以上 4年未満	4年以上 7年未満	7年以上 10年未満	10年以上 15年未満	15年以上 20年未満	20年以上 25年未満	25年 以上	無回答 ・不明	平均勤 続年数
計	3,469 (100.0)	13 (0.4)	676 (19.5)	582 (16.8)	513 (14.8)	511 (14.7)	384 (11.1)	307 (8.8)	320 (9.2)	163 (4.7)	11.2
20～24歳	366 (100.0)	4 (1.1)	300 (82.0)	49 (13.4)	— (—)	— (—)	— (—)	— (—)	— (—)	13 (3.6)	2.4
25～29歳	662 (100.0)	5 (0.8)	170 (25.7)	287 (43.4)	160 (24.2)	4 (0.6)	— (—)	— (—)	— (—)	36 (5.4)	4.9
30～34歳	548 (100.0)	1 (0.2)	68 (12.4)	89 (16.2)	164 (29.9)	200 (36.5)	1 (0.2)	— (—)	— (—)	25 (4.6)	8.1
35～39歳	477 (100.0)	1 (0.2)	39 (8.2)	57 (11.9)	74 (15.5)	127 (26.6)	153 (32.1)	3 (0.6)	— (—)	23 (4.8)	11.2
40～44歳	445 (100.0)	1 (0.2)	30 (6.7)	36 (8.1)	47 (10.6)	77 (17.3)	122 (27.4)	111 (24.9)	3 (0.7)	18 (4.0)	14.3
45～49歳	425 (100.0)	— (—)	27 (6.4)	28 (6.6)	28 (6.6)	52 (12.2)	57 (13.4)	112 (26.4)	95 (22.4)	26 (6.1)	17.6
50～54歳	354 (100.0)	1 (0.3)	26 (7.3)	20 (5.6)	23 (6.5)	32 (9.0)	33 (9.3)	51 (14.4)	150 (42.4)	18 (5.1)	20.1
55～59歳	152 (100.0)	— (—)	9 (5.9)	9 (5.9)	10 (6.6)	15 (9.9)	15 (9.9)	25 (16.4)	65 (42.8)	4 (2.6)	21.9
60歳以上	34 (100.0)	— (—)	6 (17.6)	6 (17.6)	7 (20.6)	3 (8.8)	2 (5.9)	4 (11.8)	6 (17.6)	— (—)	14.1
無回答・不明	6 (100.0)	— (—)	1 (16.7)	1 (16.7)	— (—)	1 (6.7)	1 (6.7)	1 (16.7)	1 (16.7)	— (—)	14.2

第58表 病院の許可病床数・勤続年数（病院勤務正職員）

	計	1年未満	1年以上 4年未満	4年以上 7年未満	7年以上 10年未満	10年以上 15年未満	15年以上 20年未満	20年以上 25年未満	25年 以上	無回答 ・不明	平均勤 続年数
計	3,469 (100.0)	13 (0.4)	676 (19.5)	582 (16.8)	513 (14.8)	511 (14.7)	384 (11.1)	307 (8.8)	320 (9.2)	163 (4.7)	11.2
49床以下	57 (100.0)	1 (1.8)	8 (14.0)	14 (24.6)	8 (14.0)	12 (21.1)	3 (5.3)	5 (8.8)	4 (7.0)	2 (3.5)	10.4
50～99床	208 (100.0)	1 (0.5)	48 (23.1)	32 (15.4)	35 (16.8)	29 (13.9)	22 (10.6)	16 (7.7)	12 (5.8)	13 (6.3)	9.9
100～299床	1,067 (100.0)	2 (0.2)	200 (18.7)	172 (16.1)	160 (15.0)	168 (15.7)	126 (11.8)	90 (8.4)	91 (8.5)	58 (5.4)	11.2
300～499床	973 (100.0)	4 (0.4)	178 (18.3)	145 (14.9)	141 (14.5)	168 (17.3)	97 (10.0)	91 (9.4)	104 (10.7)	45 (4.6)	11.8
500～899床	806 (100.0)	3 (0.4)	154 (19.1)	145 (18.0)	105 (13.0)	102 (12.7)	107 (13.3)	75 (9.3)	80 (9.9)	35 (4.3)	11.5
900床以上	306 (100.0)	2 (0.7)	71 (23.2)	61 (19.9)	58 (19.0)	30 (9.8)	24 (7.8)	27 (8.8)	24 (7.8)	9 (2.9)	10.0
無回答・不明	52 (100.0)	— (—)	17 (32.7)	13 (25.0)	6 (11.5)	2 (3.8)	5 (9.6)	3 (5.8)	5 (9.6)	1 (1.9)	8.9

第59表 病院の種類・勤続年数（病院勤務正職員）

	計	1年未満	1年以上4年未満	4年以上7年未満	7年以上10年未満	10年以上15年未満	15年以上20年未満	20年以上25年未満	25年以上	無回答・不明	平均勤続年数
計	3,469 (100.0)	13 (0.4)	676 (19.5)	582 (16.8)	513 (14.8)	511 (14.7)	384 (11.1)	307 (8.8)	320 (9.2)	163 (4.7)	11.2
精神病院	135 (100.0)	— (—)	34 (25.2)	20 (14.8)	22 (16.3)	22 (16.3)	11 (8.1)	9 (6.7)	10 (7.4)	7 (5.2)	10.0
結核療養所	30 (100.0)	— (—)	7 (23.3)	5 (16.7)	5 (16.7)	3 (10.0)	2 (6.7)	3 (10.0)	4 (13.3)	1 (3.3)	11.1
知事承認のがん・循環器疾患高度専門病院	42 (100.0)	— (—)	9 (21.4)	7 (16.7)	10 (23.8)	6 (14.3)	2 (4.8)	4 (9.5)	4 (9.5)	— (—)	10.4
特定機能病院	455 (100.0)	2 (0.4)	108 (23.7)	84 (18.5)	60 (13.2)	49 (10.8)	50 (11.0)	49 (10.8)	39 (8.6)	14 (3.1)	10.8
児童福祉法に規定する重症心身障害児・肢体不自由児施設	29 (100.0)	— (—)	6 (20.7)	2 (6.9)	9 (31.0)	6 (20.7)	1 (3.4)	1 (3.4)	4 (13.8)	— (—)	11.3
老人病院	90 (100.0)	— (—)	21 (23.3)	18 (20.0)	9 (10.0)	15 (16.7)	11 (12.2)	8 (8.9)	3 (3.3)	5 (5.6)	9.7
一般病院	2,610 (100.0)	10 (0.4)	473 (18.1)	436 (16.7)	387 (14.8)	400 (15.3)	299 (11.5)	225 (8.6)	251 (9.6)	129 (4.9)	11.4
無回答・不明	78 (100.0)	1 (1.3)	18 (23.1)	10 (12.8)	11 (14.1)	10 (12.8)	8 (10.3)	8 (10.3)	5 (6.4)	7 (9.0)	10.3

第60表 病院の設置主体・勤続年数（病院勤務正職員）

	計	1年未満	1年以上4年未満	4年以上7年未満	7年以上10年未満	10年以上15年未満	15年以上20年未満	20年以上25年未満	25年以上	無回答・不明	平均勤続年数
計	3,469 (100.0)	13 (0.4)	676 (19.5)	582 (16.8)	513 (14.8)	511 (14.7)	384 (11.1)	307 (8.8)	320 (9.2)	163 (4.7)	11.2
国（厚生労働省）	189 (100.0)	— (—)	37 (19.6)	35 (18.5)	22 (11.6)	30 (15.9)	22 (11.6)	19 (10.1)	19 (10.1)	5 (2.6)	11.4
国（文部科学省）	108 (100.0)	— (—)	19 (17.6)	14 (13.0)	11 (10.2)	15 (13.9)	14 (13.0)	11 (10.2)	21 (19.4)	3 (2.8)	14.1
国（その他）	81 (100.0)	— (—)	13 (16.0)	14 (17.3)	8 (9.9)	16 (29.8)	12 (14.8)	8 (9.9)	5 (6.2)	5 (6.2)	11.3
都道府県	359 (100.0)	— (—)	54 (15.0)	49 (13.6)	47 (13.1)	52 (14.5)	45 (12.5)	46 (12.8)	56 (15.6)	10 (2.8)	13.6
市町村	710 (100.0)	1 (0.1)	96 (13.5)	83 (11.7)	106 (14.9)	111 (15.6)	94 (13.2)	93 (13.1)	94 (13.2)	32 (4.5)	13.5
日赤	156 (100.0)	2 (1.3)	31 (19.9)	31 (19.9)	23 (14.7)	18 (11.5)	22 (14.1)	14 (9.0)	11 (7.1)	4 (2.6)	10.6
済生会・厚生連・北海道社会事業協会・国保連合会	245 (100.0)	— (—)	52 (21.2)	43 (17.6)	39 (15.9)	41 (16.7)	19 (7.8)	19 (7.8)	27 (11.0)	5 (2.0)	11.0
厚生団・船員保険会・国保組合・共済組合・全国社会保険協会連合会	183 (100.0)	— (—)	36 (19.7)	31 (16.9)	35 (19.1)	25 (13.7)	18 (9.8)	12 (6.6)	17 (9.3)	9 (4.9)	10.7
学校法人	225 (100.0)	1 (0.4)	59 (26.2)	58 (25.8)	41 (18.2)	23 (10.2)	14 (6.2)	15 (6.7)	5 (2.2)	9 (4.0)	8.0
医療法人・個人	869 (100.0)	8 (0.9)	207 (23.8)	160 (18.4)	136 (15.7)	126 (14.5)	96 (11.0)	43 (4.9)	34 (3.9)	59 (6.8)	9.0
会社・公益法人・その他の法人	284 (100.0)	1 (0.4)	54 (19.0)	52 (18.3)	38 (13.4)	46 (16.2)	26 (9.2)	25 (8.8)	25 (8.8)	17 (6.0)	11.0
無回答・不明	60 (100.0)	— (—)	18 (30.0)	12 (20.0)	7 (11.7)	8 (13.3)	2 (3.3)	2 (3.3)	6 (10.0)	5 (8.3)	9.0

[転職経験]

第61表 年齢・転職経験の有無・転職回数（離職中・勤務形態無回答を除く・転職経験者再掲）

	転職経験				転職回数（経験「ある」について再掲）									平均回数
	計	ある	ない	無回答・不明	計	1回	2回	3回	4回	5回	6回以上	無回答・不明		
計	4,786 (100.0)	2,674 (55.9)	2,087 (43.6)	25 (0.5)	2,674 (100.0)	1,088 (40.7)	854 (31.9)	404 (15.1)	162 (6.1)	68 (2.5)	44 (1.6)	54 (2.4)	2.0	
20～24歳	401 (100.0)	26 (6.5)	371 (92.5)	4 (1.0)	26 (100.0)	19 (73.1)	4 (15.4)	— (—)	— (—)	— (—)	— (—)	3 (11.5)	1.2	
25～29歳	770 (100.0)	230 (29.9)	537 (69.7)	3 (0.4)	230 (100.0)	163 (70.9)	55 (23.9)	3 (1.3)	— (—)	— (—)	— (—)	9 (3.9)	1.3	
30～34歳	713 (100.0)	382 (53.6)	327 (45.9)	4 (0.6)	382 (100.0)	188 (49.2)	119 (31.2)	49 (12.8)	11 (2.9)	5 (1.3)	2 (0.5)	8 (2.1)	1.7	
35～39歳	710 (100.0)	448 (63.1)	260 (36.6)	2 (0.3)	448 (100.0)	182 (49.2)	142 (31.7)	67 (15.0)	34 (7.6)	8 (1.8)	7 (1.6)	8 (1.8)	2.0	
40～44歳	679 (100.0)	478 (70.4)	197 (29.0)	4 (0.6)	478 (100.0)	183 (38.3)	158 (33.1)	83 (17.4)	25 (5.2)	13 (2.7)	6 (1.3)	10 (2.1)	2.0	
45～49歳	623 (100.0)	442 (70.9)	180 (28.9)	1 (0.2)	442 (100.0)	155 (35.1)	146 (33.0)	80 (18.1)	35 (7.9)	13 (2.9)	7 (1.6)	6 (1.4)	2.1	
50～54歳	533 (100.0)	381 (71.5)	149 (28.0)	3 (0.6)	381 (100.0)	124 (32.5)	131 (34.4)	67 (17.6)	28 (7.3)	16 (4.2)	10 (2.6)	5 (1.3)	2.2	
55～59歳	236 (100.0)	181 (76.7)	54 (22.9)	1 (0.4)	181 (100.0)	50 (27.6)	58 (32.0)	33 (18.2)	18 (9.9)	10 (5.5)	8 (4.4)	4 (2.2)	2.5	
60歳以上	110 (100.0)	98 (89.1)	9 (8.2)	3 (2.7)	106 (100.0)	21 (21.4)	40 (40.8)	19 (19.4)	11 (11.2)	2 (2.0)	4 (4.1)	1 (1.0)	2.4	
無回答・不明	11 (100.0)	8 (72.7)	3 (27.3)	— (—)	8 (100.0)	3 (37.5)	1 (12.5)	3 (37.5)	— (—)	— (—)	— (—)	— (—)	2.4	

第62表 業務・転職経験の有無・転職回数（離職中・勤務形態無回答を除く・転職経験者再掲）

	転職経験				転職回数（経験「ある」について再掲）									平均回数
	計	ある	ない	無回答・不明	計	1回	2回	3回	4回	5回	6回以上	無回答・不明		
計	4,786 (100.0)	2,674 (55.9)	2,087 (43.6)	25 (0.5)	2,674 (100.0)	1,088 (40.7)	854 (31.9)	404 (15.1)	162 (6.1)	68 (2.5)	44 (1.6)	54 (2.4)	2.0	
保健婦・士	208 (100.0)	89 (42.8)	119 (57.2)	— (—)	89 (100.0)	52 (58.4)	23 (25.8)	11 (12.4)	2 (2.2)	— (—)	— (—)	1 (1.1)	1.6	
助産婦	141 (100.0)	66 (46.8)	70 (49.6)	5 (3.5)	66 (100.0)	29 (43.9)	17 (25.8)	8 (12.1)	3 (4.5)	4 (6.1)	2 (3.0)	3 (4.5)	2.0	
看護婦・士	3,566 (100.0)	1,876 (52.6)	1,678 (47.1)	12 (0.3)	1,876 (100.0)	805 (42.9)	590 (31.4)	266 (14.2)	110 (5.9)	44 (2.3)	29 (1.5)	32 (1.7)	1.9	
准看護婦・士	409 (100.0)	278 (68.0)	129 (31.5)	2 (0.5)	278 (100.0)	102 (36.7)	93 (33.5)	50 (18.0)	13 (4.7)	10 (3.6)	2 (0.7)	8 (2.9)	2.0	
看護教員	328 (100.0)	258 (78.7)	68 (20.7)	2 (0.6)	258 (100.0)	73 (28.3)	87 (33.7)	52 (20.2)	25 (9.7)	5 (1.9)	7 (2.7)	9 (3.5)	2.2	
その他	96 (100.0)	82 (85.4)	14 (14.6)	— (—)	82 (100.0)	21 (25.6)	31 (37.8)	15 (18.3)	7 (8.5)	4 (4.9)	4 (4.9)	— (—)	2.5	
無回答・不明	38 (100.0)	25 (65.8)	9 (23.7)	4 (10.5)	25 (100.0)	7 (28.0)	13 (52.0)	2 (8.0)	2 (8.0)	1 (4.0)	— (—)	— (—)	2.0	

第63表 年齢（保健婦・士または助産婦免許所持者）・転職経験の有無・転職回数（離職中・勤務形態無回答を除く・転職経験者再掲）

	転職経験				転職回数（経験「ある」について再掲）									平均回数
	計	ある	ない	無回答・不明	計	1回	2回	3回	4回	5回	6回以上	無回答・不明		
計	626 (100.0)	291 (46.5)	330 (52.7)	5 (0.8)	291 (100.0)	132 (45.4)	90 (30.9)	40 (13.7)	15 (5.2)	9 (3.1)	5 (1.7)	— (—)	2.0	
20～24歳	53 (100.0)	3 (5.7)	50 (94.3)	— (—)	3 (100.0)	2 (66.7)	1 (33.3)	— (—)	— (—)	— (—)	— (—)	— (—)	1.3	
25～29歳	145 (100.0)	41 (28.3)	102 (70.3)	2 (1.4)	41 (100.0)	26 (63.4)	12 (29.3)	— (—)	— (—)	— (—)	— (—)	3 (7.3)	1.3	
30～34歳	97 (100.0)	37 (38.1)	60 (61.9)	— (—)	37 (100.0)	23 (62.2)	6 (16.2)	6 (16.2)	— (—)	1 (2.7)	— (—)	1 (2.7)	1.6	
35～39歳	100 (100.0)	49 (49.0)	51 (51.0)	— (—)	49 (100.0)	19 (38.8)	16 (32.7)	10 (20.4)	2 (4.1)	1 (2.0)	— (—)	1 (2.0)	1.9	
40～44歳	74 (100.0)	42 (56.8)	32 (43.2)	— (—)	42 (100.0)	17 (40.5)	15 (35.7)	6 (14.3)	3 (7.1)	— (—)	1 (2.4)	— (—)	2.0	
45～49歳	54 (100.0)	43 (79.6)	11 (20.4)	— (—)	43 (100.0)	19 (44.2)	14 (32.6)	8 (18.6)	1 (2.3)	— (—)	— (—)	1 (2.3)	1.8	
50～54歳	54 (100.0)	35 (64.8)	19 (35.2)	— (—)	35 (100.0)	5 (14.3)	15 (42.9)	6 (17.1)	4 (11.4)	3 (8.6)	— (—)	2 (5.7)	2.5	
55～59歳	27 (100.0)	23 (85.2)	4 (14.8)	— (—)	23 (100.0)	9 (39.1)	3 (13.0)	3 (13.0)	4 (17.4)	1 (4.3)	3 (13.0)	— (—)	2.9	
60歳以上	20 (100.0)	16 (80.0)	1 (5.0)	3 (15.0)	16 (100.0)	3 (18.8)	8 (50.0)	1 (6.3)	1 (6.3)	2 (12.5)	1 (6.3)	— (—)	2.7	
無回答・不明	2 (100.0)	2 (100.0)	— (—)	— (—)	2 (100.0)	1 (50.0)	— (—)	— (—)	— (—)	1 (50.0)	— (—)	— (—)	—	

第64表 年齢（看護婦・士免許のみ所持者）・転職経験の有無・転職回数（離職中・勤務形態無回答を除く・転職経験者再掲）

	転職経験				転職回数（経験「ある」について再掲）									平均回数
	計	ある	ない	無回答・不明	計	1回	2回	3回	4回	5回	6回以上	無回答・不明		
計	3,016 (100.0)	1,662 (55.1)	1,341 (44.5)	13 (0.4)	1,662 (100.0)	685 (41.2)	535 (32.2)	236 (14.2)	108 (6.5)	37 (2.2)	30 (1.8)	32 (1.9)	2.0	
20～24歳	272 (100.0)	14 (5.1)	254 (93.4)	4 (1.5)	14 (100.0)	10 (71.4)	2 (14.3)	— (—)	— (—)	— (—)	— (—)	2 (14.3)	1.0	
25～29歳	477 (100.0)	128 (26.8)	348 (73.0)	1 (0.2)	128 (100.0)	92 (71.9)	30 (23.4)	1 (0.8)	— (—)	— (—)	— (—)	5 (3.9)	1.2	
30～34歳	454 (100.0)	246 (54.2)	206 (45.4)	2 (0.4)	246 (100.0)	120 (48.8)	75 (30.5)	34 (13.8)	9 (3.7)	1 (0.4)	2 (0.8)	5 (2.0)	1.7	
35～39歳	442 (100.0)	282 (63.8)	159 (36.0)	1 (0.2)	282 (100.0)	120 (42.6)	96 (34.0)	35 (12.4)	18 (6.4)	3 (1.1)	5 (1.8)	5 (1.8)	1.9	
40～44歳	444 (100.0)	311 (70.0)	129 (29.1)	4 (0.9)	311 (100.0)	127 (40.8)	97 (31.2)	52 (16.7)	17 (5.5)	9 (2.9)	2 (0.6)	7 (2.3)	2.0	
45～49歳	403 (100.0)	283 (70.2)	120 (29.8)	— (—)	283 (100.0)	102 (36.0)	89 (31.4)	45 (15.9)	25 (8.8)	11 (3.9)	6 (2.1)	5 (1.8)	2.1	
50～54歳	304 (100.0)	226 (74.3)	78 (25.7)	— (—)	226 (100.0)	70 (31.0)	83 (36.7)	35 (15.5)	22 (9.7)	7 (3.1)	8 (3.5)	1 (0.4)	2.3	
55～59歳	143 (100.0)	103 (72.0)	39 (27.3)	1 (0.7)	103 (100.0)	28 (27.2)	37 (35.9)	17 (16.5)	9 (8.7)	6 (5.8)	4 (3.9)	2 (1.9)	2.4	
60歳以上	71 (100.0)	65 (91.5)	8 (8.5)	— (—)	65 (100.0)	15 (23.1)	26 (40.0)	17 (21.5)	7 (10.8)	— (—)	3 (4.6)	— (—)	2.4	
無回答・不明	6 (100.0)	4 (66.7)	2 (33.3)	— (—)	4 (100.0)	1 (25.0)	— (—)	3 (75.0)	— (—)	— (—)	— (—)	— (—)	2.5	

第 65 表 年齢（看護婦・士および准看護婦・士免許所持者）・転職経験の有無・転職回数（離職中・勤務形態無回答を除く・転職経験者再掲）

	転職経験				転職回数（経験「ある」について再掲）									平均回数
	計	ある	ない	無回答・不明	計	1回	2回	3回	4回	5回	6回以上	無回答・不明		
計	768 (100.0)	460 (59.9)	304 (39.6)	4 (0.5)	460 (100.0)	185 (40.2)	145 (31.5)	78 (17.0)	26 (5.7)	12 (2.6)	8 (1.7)	1 (14.3)	2.0	
20～24歳	61 (100.0)	7 (11.5)	54 (88.5)	— (—)	7 (100.0)	5 (71.4)	1 (14.3)	— (—)	— (—)	— (—)	— (—)	1 (14.3)	1.0	
25～29歳	129 (100.0)	50 (38.8)	79 (61.2)	— (—)	50 (100.0)	37 (74.0)	11 (22.0)	2 (4.0)	— (—)	— (—)	— (—)	— (—)	1.3	
30～34歳	127 (100.0)	75 (59.1)	50 (39.4)	2 (1.6)	75 (100.0)	35 (46.7)	27 (36.0)	7 (9.3)	2 (2.7)	2 (2.7)	— (—)	2 (2.7)	1.7	
35～39歳	139 (100.0)	93 (66.9)	45 (32.4)	1 (0.7)	93 (100.0)	30 (32.3)	30 (32.3)	17 (18.3)	11 (11.8)	4 (4.3)	1 (1.1)	— (—)	2.3	
40～44歳	105 (100.0)	81 (77.1)	24 (22.9)	— (—)	81 (100.0)	24 (29.6)	33 (40.7)	16 (19.8)	2 (2.5)	4 (4.9)	2 (2.5)	— (—)	2.2	
45～49歳	96 (100.0)	66 (68.8)	30 (31.3)	— (—)	66 (100.0)	19 (28.8)	22 (33.3)	19 (28.8)	5 (7.6)	— (—)	1 (1.5)	— (—)	2.2	
50～54歳	80 (100.0)	58 (72.5)	21 (26.3)	1 (1.3)	58 (100.0)	27 (46.6)	13 (22.4)	12 (20.7)	1 (1.7)	2 (3.4)	2 (3.4)	1 (1.7)	2.0	
55～59歳	24 (100.0)	23 (95.8)	1 (4.2)	— (—)	23 (100.0)	7 (30.4)	5 (21.7)	4 (17.4)	4 (17.4)	— (—)	2 (8.7)	1 (4.3)	2.5	
60歳以上	7 (100.0)	7 (100.0)	— (—)	— (—)	7 (100.0)	1 (14.3)	3 (42.9)	1 (14.3)	1 (14.3)	— (—)	— (—)	1 (14.3)	2.0	
無回答・不明	— (—)	— (—)	— (—)	— (—)	— (—)	— (—)	— (—)	— (—)	— (—)	— (—)	— (—)	— (—)	—	

第66表 年齢（准看護婦・士免許のみ所持者）・転職経験の有無・転職回数（離職中・勤務形態無回答を除く・転職経験者再掲）

	転職経験				転職回数（経験「ある」について再掲）									平均回数
	計	ある	ない	無回答・不明	計	1回	2回	3回	4回	5回	6回以上	無回答・不明		
計	419 (100.0)	284 (67.8)	133 (31.7)	2 (0.5)	284 (100.0)	103 (38.7)	95 (33.5)	53 (18.7)	14 (4.9)	10 (3.5)	2 (0.7)	7 (2.5)	2.0	
20～24歳	18 (100.0)	2 (11.1)	16 (88.9)	— (—)	2 (100.0)	2 (100.0)	— (—)	— (—)	— (—)	— (—)	— (—)	— (—)	1.0	
25～29歳	28 (100.0)	14 (50.0)	14 (50.0)	— (—)	14 (100.0)	10 (71.4)	3 (21.4)	— (—)	— (—)	— (—)	— (—)	1 (7.1)	1.1	
30～34歳	37 (100.0)	24 (64.9)	13 (35.1)	— (—)	24 (100.0)	10 (41.7)	11 (45.8)	2 (8.3)	— (—)	1 (4.2)	— (—)	— (—)	1.8	
35～39歳	37 (100.0)	27 (73.0)	10 (27.0)	— (—)	27 (100.0)	13 (48.1)	4 (14.8)	5 (18.5)	2 (7.4)	— (—)	1 (3.7)	2 (7.4)	1.9	
40～44歳	58 (100.0)	45 (77.6)	13 (22.4)	— (—)	45 (100.0)	16 (35.6)	14 (31.1)	9 (20.0)	3 (6.7)	— (—)	1 (2.2)	2 (4.4)	2.0	
45～49歳	80 (100.0)	57 (71.3)	22 (27.5)	1 (1.3)	57 (100.0)	17 (29.8)	23 (40.4)	11 (19.3)	4 (7.0)	2 (3.5)	— (—)	— (—)	2.1	
50～54歳	99 (100.0)	66 (66.7)	32 (32.3)	1 (1.0)	66 (100.0)	24 (36.4)	22 (33.3)	14 (21.2)	1 (1.5)	4 (6.1)	— (—)	1 (1.5)	2.0	
55～59歳	47 (100.0)	37 (78.7)	10 (21.3)	— (—)	37 (100.0)	8 (21.6)	14 (37.8)	9 (24.3)	2 (5.4)	3 (8.1)	— (—)	1 (2.7)	2.3	
60歳以上	12 (100.0)	10 (83.3)	2 (16.7)	— (—)	10 (100.0)	2 (20.0)	3 (30.0)	3 (30.0)	2 (20.0)	— (—)	— (—)	— (—)	2.5	
無回答・不明	3 (100.0)	2 (66.7)	1 (33.3)	— (—)	2 (100.0)	1 (50.0)	1 (50.0)	— (—)	— (—)	— (—)	— (—)	— (—)	1.5	

第67表 経験年数・転職経験の有無・転職回数（離職中・勤務形態無回答を除く・転職経験者再掲）

	転職経験				転職回数（経験「ある」について再掲）									平均回数
	計	ある	ない	無回答・不明	計	1回	2回	3回	4回	5回	6回以上	無回答・不明		
計	4,786 (100.0)	2,674 (55.9)	2,087 (43.6)	25 (0.5)	2,674 (100.0)	1,088 (40.7)	854 (31.9)	404 (15.1)	162 (6.1)	68 (2.5)	44 (1.6)	54 (2.4)	2.0	
3年未満	260 (100.0)	9 (3.5)	249 (95.8)	2 (0.8)	9 (100.0)	5 (55.6)	3 (33.3)	— (—)	— (—)	— (—)	— (—)	1 (11.1)	1.2	
3年以上 6年未満	534 (100.0)	111 (20.8)	420 (78.7)	3 (0.6)	111 (100.0)	84 (75.7)	17 (15.3)	6 (5.4)	— (—)	— (—)	— (—)	4 (3.6)	1.2	
6年以上 10年未満	660 (100.0)	293 (44.4)	364 (55.2)	3 (0.5)	293 (100.0)	165 (56.3)	87 (29.7)	23 (7.8)	8 (2.7)	2 (0.7)	— (—)	8 (2.7)	1.5	
10年以上 20年未満	1,561 (100.0)	1,013 (64.9)	541 (34.7)	7 (0.4)	1,013 (100.0)	403 (39.8)	328 (32.4)	169 (16.7)	61 (6.0)	19 (1.9)	14 (1.4)	19 (1.9)	2.0	
20年以上 30年未満	1,164 (100.0)	809 (69.5)	350 (30.1)	5 (0.4)	809 (100.0)	296 (36.6)	267 (33.0)	127 (15.7)	56 (6.9)	30 (3.7)	17 (2.1)	17 (2.1)	2.1	
30年以上	575 (100.0)	420 (73.0)	151 (26.3)	4 (0.7)	420 (100.0)	130 (31.0)	145 (34.5)	76 (18.1)	35 (8.3)	17 (4.0)	13 (3.1)	4 (1.0)	2.3	
無回答・不明	32 (100.0)	19 (59.4)	12 (37.5)	1 (3.1)	19 (100.0)	5 (26.3)	7 (36.8)	3 (15.8)	3 (15.8)	— (—)	— (—)	1 (5.3)	2.1	

第68表 勤務場所・転職経験の有無・転職回数（離職中・勤務形態無回答を除く・転職経験者再掲）

	転職経験				転職回数（経験「ある」について再掲）									平均回数
	計	ある	ない	無回答・不明	計	1回	2回	3回	4回	5回	6回以上	無回答・不明		
計	4,786 (100.0)	2,674 (55.9)	2,087 (43.6)	25 (0.5)	2,674 (100.0)	1,088 (40.7)	854 (31.9)	404 (15.1)	162 (6.1)	68 (2.5)	44 (1.6)	54 (2.4)	2.0	
病院	3,623 (100.0)	1,709 (47.2)	1,899 (52.4)	15 (0.4)	1,709 (100.0)	793 (46.4)	545 (31.9)	207 (12.1)	74 (4.3)	39 (2.3)	15 (0.9)	37 (2.2)	1.8	
診療所	145 (100.0)	130 (89.7)	14 (9.7)	1 (0.7)	130 (100.0)	47 (36.2)	39 (30.0)	29 (22.3)	11 (8.5)	1 (0.8)	2 (1.5)	1 (0.8)	2.1	
助産所	4 (100.0)	2 (50.0)	— (—)	2 (50.0)	2 (100.0)	— (—)	1 (50.0)	— (—)	1 (50.0)	— (—)	— (—)	— (—)	3.0	
市区町村（市区町村保健センター・福祉環境部門含む）	100 (100.0)	60 (60.0)	40 (40.0)	— (—)	60 (100.0)	27 (45.0)	15 (25.0)	12 (20.0)	2 (3.3)	2 (3.3)	1 (1.7)	1 (1.7)	2.0	
保健所	24 (100.0)	8 (33.3)	16 (66.7)	— (—)	8 (100.0)	4 (50.0)	2 (25.0)	1 (12.5)	1 (12.5)	— (—)	— (—)	— (—)	1.9	
省庁・都道府県庁（福祉環境部門・社協含む）	12 (100.0)	8 (66.7)	4 (33.3)	— (—)	8 (100.0)	6 (75.0)	2 (25.0)	— (—)	— (—)	— (—)	— (—)	— (—)	1.3	
検（健）診センター・労働衛生機関	20 (100.0)	18 (90.0)	2 (10.0)	— (—)	18 (100.0)	6 (33.3)	9 (50.0)	1 (5.6)	2 (11.1)	— (—)	— (—)	— (—)	1.9	
企業・事業所の健康管理部門	23 (100.0)	15 (65.2)	8 (34.8)	— (—)	15 (100.0)	6 (40.0)	3 (20.0)	6 (40.0)	— (—)	— (—)	— (—)	— (—)	2.0	
訪問看護ステーション・在宅介護支援センター	261 (100.0)	240 (92.0)	21 (8.0)	— (—)	240 (100.0)	63 (26.3)	78 (32.5)	48 (20.0)	31 (12.9)	6 (2.5)	10 (4.2)	4 (1.7)	2.4	
介護老人保健施設	99 (100.0)	89 (89.9)	10 (10.1)	— (—)	89 (100.0)	29 (32.6)	24 (27.0)	21 (23.6)	6 (6.7)	6 (6.7)	2 (2.2)	1 (1.1)	2.3	
介護老人福祉施設	39 (100.0)	39 (100.0)	— (—)	— (—)	39 (100.0)	9 (23.1)	11 (28.2)	9 (23.1)	4 (10.3)	1 (2.6)	4 (10.3)	2 (2.6)	2.7	
ケアハウス・グループホーム・有料老人ホーム	9 (100.0)	8 (88.9)	1 (11.1)	— (—)	8 (100.0)	2 (25.0)	2 (25.0)	2 (25.0)	— (—)	2 (25.0)	— (—)	— (—)	2.8	
その他の居宅サービス事業所	24 (100.0)	20 (83.3)	4 (16.7)	— (—)	20 (100.0)	5 (25.0)	9 (45.0)	2 (10.0)	2 (10.0)	1 (5.0)	1 (5.0)	— (—)	2.4	
その他の社会福祉施設	25 (100.0)	23 (92.0)	2 (8.0)	— (—)	23 (100.0)	8 (34.8)	7 (30.4)	4 (17.4)	3 (13.0)	1 (4.3)	— (—)	— (—)	2.2	
看護系研究教育機関	279 (100.0)	223 (79.9)	56 (20.1)	— (—)	223 (100.0)	60 (36.9)	78 (35.0)	46 (20.6)	18 (8.1)	7 (3.1)	7 (3.1)	7 (3.1)	2.3	
その他	58 (100.0)	53 (91.4)	3 (5.2)	2 (3.4)	53 (100.0)	14 (26.4)	18 (34.0)	12 (22.6)	5 (9.4)	1 (1.9)	2 (3.8)	1 (1.9)	2.4	
無回答・不明	41 (100.0)	29 (70.7)	7 (17.1)	5 (12.2)	29 (100.0)	9 (31.0)	11 (37.9)	4 (13.8)	3 (10.3)	1 (3.4)	— (—)	1 (3.4)	2.1	

第69表 病院の設置主体・転職経験の有無・転職回数（病院勤務者・転職経験者再掲）

	転職経験				転職回数（経験「ある」について再掲）									平均回数
	計	ある	ない	無回答・不明	計	1回	2回	3回	4回	5回	6回以上	無回答・不明		
計	3,624 (100.0)	1,710 (47.2)	1,899 (52.4)	15 (0.4)	1,710 (100.0)	793 (46.4)	545 (31.9)	207 (12.1)	74 (4.3)	39 (2.3)	15 (0.9)	37 (2.2)	1.8	
国（厚生労働省）	206 (100.0)	85 (41.3)	119 (57.8)	2 (1.0)	85 (100.0)	36 (42.4)	30 (35.3)	12 (14.1)	1 (1.2)	3 (3.5)	1 (1.2)	2 (2.4)	1.9	
国（文部科学省）	111 (100.0)	29 (26.1)	80 (72.1)	2 (1.8)	29 (100.0)	14 (48.3)	11 (37.9)	2 (6.9)	— (—)	— (—)	— (—)	2 (6.9)	1.4	
国（その他）	83 (100.0)	28 (33.7)	54 (65.1)	1 (1.2)	28 (100.0)	14 (50.0)	7 (25.0)	5 (17.9)	— (—)	1 (3.6)	— (—)	1 (3.6)	1.7	
都道府県	371 (100.0)	135 (36.4)	235 (63.3)	1 (0.3)	135 (100.0)	75 (55.6)	40 (29.6)	11 (8.1)	3 (2.2)	— (—)	1 (0.7)	5 (3.7)	1.5	
市町村	740 (100.0)	353 (47.7)	384 (51.9)	3 (0.4)	353 (100.0)	192 (54.4)	110 (31.2)	30 (8.5)	8 (2.3)	4 (1.1)	1 (0.3)	8 (2.3)	1.6	
日赤	169 (100.0)	54 (32.0)	115 (68.0)	— (—)	54 (100.0)	30 (55.6)	19 (35.2)	2 (3.7)	2 (3.7)	1 (1.9)	— (—)	— (—)	1.6	
済生会・厚生連・北海道社会事業協会・国保連合会	260 (100.0)	107 (41.2)	152 (58.5)	1 (0.4)	107 (100.0)	53 (49.5)	40 (37.4)	10 (9.3)	— (—)	1 (0.9)	1 (0.9)	2 (1.9)	1.6	
厚生団・船員保険会・国保組合・共済組合・全国社会保険協会連合会	193 (100.0)	78 (40.4)	114 (59.1)	1 (0.5)	78 (100.0)	37 (47.4)	25 (32.1)	9 (11.5)	2 (2.6)	2 (2.6)	1 (1.3)	2 (2.6)	1.8	
学校法人	229 (100.0)	68 (29.7)	160 (69.9)	1 (0.4)	68 (100.0)	34 (50.0)	20 (29.4)	10 (14.7)	2 (2.9)	— (—)	1 (1.5)	1 (1.5)	1.7	
医療法人・個人	900 (100.0)	599 (66.6)	300 (33.3)	1 (0.1)	599 (100.0)	226 (37.7)	189 (31.6)	94 (15.7)	51 (8.5)	25 (4.2)	6 (1.0)	8 (1.3)	2.1	
会社・公益法人・その他の法人	299 (100.0)	147 (49.2)	152 (50.8)	— (—)	147 (100.0)	64 (43.5)	50 (34.0)	20 (13.6)	5 (3.4)	2 (1.4)	3 (2.0)	3 (2.0)	1.9	
無回答・不明	63 (100.0)	27 (42.9)	34 (54.0)	2 (3.2)	27 (100.0)	18 (66.7)	4 (14.8)	2 (7.4)	— (—)	— (—)	— (—)	3 (11.1)	1.2	

第70表 病院の種類・転職経験の有無・転職回数（病院勤務者・転職経験者再掲）

	転職経験				転職回数（経験「ある」について再掲）									平均回数
	計	ある	ない	無回答・不明	計	1回	2回	3回	4回	5回	6回以上	無回答・不明		
計	3,624 (100.0)	1,710 (47.2)	1,899 (52.4)	15 (0.4)	1,710 (100.0)	793 (46.4)	545 (31.9)	207 (12.1)	74 (4.3)	39 (2.3)	15 (0.9)	37 (2.2)	1.8	
精神病院	137 (100.0)	93 (67.9)	44 (32.1)	— (—)	93 (100.0)	33 (35.5)	30 (32.3)	13 (14.0)	8 (8.6)	5 (5.4)	2 (2.2)	2 (2.2)	2.2	
結核療養所	32 (100.0)	12 (37.5)	20 (62.5)	— (—)	12 (100.0)	3 (25.0)	6 (50.0)	2 (16.7)	— (—)	1 (8.3)	— (—)	— (—)	2.2	
知事承認のがん・循環器疾患高度専門病院	43 (100.0)	16 (37.2)	27 (62.8)	— (—)	16 (100.0)	8 (50.0)	5 (31.3)	3 (18.8)	— (—)	— (—)	— (—)	— (—)	1.7	
特定機能病院	476 (100.0)	140 (29.4)	334 (70.2)	2 (0.4)	140 (100.0)	71 (50.7)	46 (32.9)	15 (10.7)	2 (1.4)	2 (1.4)	— (—)	4 (2.9)	1.6	
児童福祉法に規定する重症心身障害児・肢体不自由児施設	31 (100.0)	16 (51.6)	15 (48.4)	— (—)	16 (100.0)	11 (68.8)	3 (18.8)	— (—)	1 (6.3)	— (—)	1 (6.3)	— (—)	1.7	
老人病院	93 (100.0)	73 (78.5)	20 (21.5)	— (—)	73 (100.0)	25 (34.2)	21 (28.8)	15 (20.5)	5 (6.8)	3 (4.1)	3 (4.1)	1 (1.4)	2.3	
一般病院	2,730 (100.0)	1,318 (48.3)	1,401 (51.3)	11 (0.4)	1,318 (100.0)	617 (46.8)	421 (31.9)	158 (12.0)	57 (4.3)	27 (2.0)	9 (0.7)	29 (2.2)	1.8	
無回答・不明	82 (100.0)	42 (51.2)	38 (46.3)	2 (2.4)	42 (100.0)	25 (59.5)	13 (31.0)	1 (2.4)	1 (2.4)	1 (2.4)	— (—)	1 (2.4)	1.5	

第71表 許可病床数・転職経験の有無・転職回数（病院勤務者・転職経験者再掲）

	転職経験				転職回数（経験「ある」について再掲）									平均回数
	計	ある	ない	無回答・不明	計	1回	2回	3回	4回	5回	6回以上	無回答・不明		
計	3,624 (100.0)	1,710 (47.2)	1,899 (52.4)	15 (0.4)	1,710 (100.0)	793 (46.4)	545 (31.9)	207 (12.1)	74 (4.3)	39 (2.3)	15 (0.9)	37 (2.2)	1.8	
49床以下	60 (100.0)	40 (66.7)	20 (33.3)	— (—)	40 (100.0)	16 (40.0)	13 (32.5)	7 (17.5)	4 (10.0)	— (—)	— (—)	— (—)	2.0	
50～99床	215 (100.0)	157 (73.0)	58 (27.0)	— (—)	157 (100.0)	60 (38.2)	44 (28.0)	30 (19.1)	12 (7.6)	4 (2.5)	4 (2.5)	3 (1.9)	2.1	
100～299床	1,120 (100.0)	677 (60.4)	439 (39.2)	4 (0.4)	677 (100.0)	299 (44.2)	219 (32.3)	84 (12.4)	35 (5.2)	21 (3.1)	7 (1.0)	12 (1.8)	1.9	
300～499床	1,020 (100.0)	440 (43.1)	572 (56.1)	8 (0.8)	440 (100.0)	264 (46.8)	146 (33.2)	45 (10.2)	16 (3.6)	12 (2.7)	2 (0.5)	13 (3.0)	1.8	
500～899床	836 (100.0)	283 (33.9)	552 (66.0)	1 (0.1)	283 (100.0)	158 (55.8)	87 (30.7)	29 (10.2)	3 (1.1)	1 (0.4)	1 (0.4)	4 (1.4)	1.6	
900床以上	317 (100.0)	93 (29.3)	223 (70.3)	1 (0.3)	93 (100.0)	43 (46.2)	31 (33.3)	9 (9.7)	4 (4.3)	1 (1.1)	1 (1.1)	4 (4.3)	1.7	
無回答・不明	56 (100.0)	20 (35.7)	35 (62.5)	1 (1.8)	20 (100.0)	11 (55.0)	5 (25.0)	3 (15.0)	— (—)	— (—)	— (—)	1 (5.0)	1.5	

Ⅲ. 労働条件

[所定労働時間]

第72表 勤務場所・週所定労働時間（正職員）

	計	36:00 未満	36:00~ 39:59	40:00	40:01~ 41:59	42:00	42:01~ 43:59	44:00	無回答 ・不明	平均 時間
計	4,477 (100.0)	254 (5.7)	662 (14.8)	2,055 (45.9)	114 (2.5)	102 (2.3)	68 (1.5)	106 (2.4)	1,116 (24.9)	39:27
病院	3,469 (100.0)	190 (5.5)	516 (14.9)	1,552 (44.7)	81 (2.3)	69 (2.0)	49 (1.4)	66 (1.9)	946 (27.3)	39:24
診療所	124 (100.0)	6 (4.8)	21 (16.9)	50 (40.3)	4 (3.2)	7 (5.6)	2 (1.6)	8 (6.5)	26 (21.0)	39:45
助産所	— (—)	— (—)	— (—)	— (—)	— (—)	— (—)	— (—)	— (—)	— (—)	—
市区町村（市区町村保健 センター・福祉環境部門含む）	82 (100.0)	2 (2.4)	10 (12.2)	57 (69.5)	1 (1.2)	— (—)	3 (3.7)	— (—)	9 (11.0)	39:43
保健所	24 (100.0)	1 (4.2)	1 (4.2)	18 (75.0)	1 (4.2)	— (—)	— (—)	— (—)	3 (12.5)	39:41
省庁・都道府県庁 （福祉環境部門・社協含む）	7 (100.0)	1 (14.3)	1 (14.3)	5 (71.4)	— (—)	— (—)	— (—)	— (—)	— (—)	38:56
検（健）診センター・ 労働衛生機関	16 (100.0)	1 (6.3)	1 (6.3)	6 (37.5)	2 (12.5)	2 (12.5)	— (—)	1 (6.3)	3 (18.8)	40:24
企業・事業所の 健康管理部門	20 (100.0)	4 (20.0)	4 (20.0)	8 (40.0)	— (—)	— (—)	1 (5.0)	— (—)	3 (15.0)	38:22
訪問看護ステーション・ 在宅介護支援センター	208 (100.0)	12 (5.8)	30 (14.4)	94 (45.2)	10 (4.8)	6 (2.9)	6 (2.9)	13 (6.3)	37 (17.8)	39:51
介護老人保健施設	96 (100.0)	3 (3.1)	23 (24.0)	43 (44.8)	1 (1.0)	2 (2.1)	2 (2.1)	2 (2.1)	20 (20.8)	39:29
介護老人福祉施設	36 (100.0)	2 (5.6)	4 (11.1)	17 (47.2)	— (—)	1 (2.8)	1 (2.8)	2 (5.6)	9 (25.0)	39:43
ケアハウス・グループ ホーム・有料老人ホーム	9 (100.0)	— (—)	1 (11.1)	7 (77.8)	1 (11.1)	— (—)	— (—)	— (—)	— (—)	39:47
その他の居宅 サービス事業所	20 (100.0)	— (—)	3 (15.0)	11 (55.0)	— (—)	2 (10.0)	— (—)	1 (5.0)	3 (15.0)	40:04
その他の社会福祉施設	21 (100.0)	1 (4.8)	3 (14.3)	9 (42.9)	2 (9.5)	— (—)	— (—)	2 (9.5)	4 (19.0)	39:55
看護系研究教育機関	268 (100.0)	19 (7.1)	30 (11.2)	147 (54.9)	8 (3.0)	10 (3.7)	3 (1.1)	9 (3.4)	42 (15.7)	39:32
その他	46 (100.0)	8 (17.4)	8 (17.4)	17 (37.0)	1 (2.2)	2 (4.3)	1 (2.2)	2 (4.3)	7 (15.2)	38:56
無回答・不明	31 (100.0)	4 (12.9)	6 (19.4)	14 (45.2)	2 (6.5)	1 (3.2)	— (—)	— (—)	4 (12.9)	38:53

第73表 病院の設置主体・週所定労働時間（病院勤務正職員）

	計	36:00 未満	36:00~ 39:59	40:00	40:01~ 41:59	42:00	42:01~ 43:59	44:00	無回答 ・不明	平均 時間
計	3,469 (100.0)	190 (5.5)	516 (14.9)	1,552 (44.7)	81 (2.3)	69 (2.0)	49 (1.4)	66 (1.9)	946 (27.3)	39:24
国（厚生労働省）	189 (100.0)	13 (6.9)	11 (5.8)	131 (69.3)	- (-)	- (-)	- (-)	- (-)	34 (18.0)	39:18
国（文部科学省）	108 (100.0)	7 (6.5)	17 (15.7)	56 (51.9)	- (-)	- (-)	- (-)	- (-)	28 (25.9)	39:01
国（その他）	81 (100.0)	3 (3.7)	3 (3.7)	57 (70.4)	- (-)	- (-)	- (-)	- (-)	18 (22.2)	39:35
都道府県	359 (100.0)	17 (4.7)	7 (1.9)	267 (74.4)	- (-)	- (-)	- (-)	- (-)	68 (18.9)	39:36
市町村	710 (100.0)	51 (7.2)	87 (12.3)	367 (51.7)	- (-)	- (-)	- (-)	- (-)	205 (28.9)	39:03
日赤	156 (100.0)	6 (3.8)	42 (26.9)	- (-)	- (-)	- (-)	- (-)	- (-)	108 (69.2)	38:27
済生会・厚生連・ 北海道社会事業協会・国保連合会	245 (100.0)	15 (6.1)	46 (18.8)	80 (32.7)	8 (3.3)	7 (2.9)	10 (4.1)	9 (3.7)	70 (28.6)	39:27
厚生団・船員保険会・国保組合・ 共済組合・全国社会保険協会連合会	183 (100.0)	8 (4.4)	16 (8.7)	108 (59.0)	5 (2.7)	4 (2.2)	2 (1.1)	4 (2.2)	36 (19.7)	39:43
学校法人	225 (100.0)	14 (6.2)	50 (22.2)	55 (24.4)	12 (5.3)	13 (5.8)	8 (3.6)	6 (2.7)	67 (29.8)	39:29
医療法人・個人	869 (100.0)	40 (4.6)	152 (17.5)	299 (34.4)	42 (4.8)	35 (4.0)	23 (2.6)	41 (4.7)	237 (27.3)	39:40
会社・公益法人・ その他の法人	284 (100.0)	13 (4.6)	76 (26.8)	111 (39.1)	12 (4.2)	8 (2.8)	5 (1.8)	5 (1.8)	54 (19.0)	39:18
無回答・不明	60 (100.0)	3 (5.0)	9 (15.0)	21 (35.0)	2 (3.3)	2 (3.3)	1 (1.7)	1 (1.7)	21 (35.0)	39:23

第74表 病院の種類・週所定労働時間（病院勤務正職員）

	計	36:00 未満	36:00~ 39:59	40:00	40:01~ 41:59	42:00	42:01~ 43:59	44:00	無回答 ・不明	平均 時間
計	3,469 (100.0)	190 (5.5)	516 (14.9)	1,552 (44.7)	81 (2.3)	69 (2.0)	49 (1.4)	66 (1.9)	946 (27.3)	39:24
精神病院	135 (100.0)	4 (3.0)	18 (13.3)	83 (61.5)	3 (2.2)	5 (3.7)	3 (2.2)	2 (1.5)	17 (12.6)	39:43
結核療養所	30 (100.0)	3 (10.0)	2 (6.7)	22 (73.3)	- (-)	- (-)	- (-)	- (-)	3 (10.0)	39:16
知事承認のがん・ 循環器疾患高度専門病院	42 (100.0)	2 (4.8)	- (-)	- (-)	- (-)	- (-)	- (-)	- (-)	13 (31.0)	39:44
特定機能病院	455 (100.0)	23 (5.1)	68 (14.9)	192 (42.2)	13 (2.9)	12 (2.6)	5 (1.1)	5 (1.1)	137 (30.1)	39:33
児童福祉法に規定する重症心身 障害児・肢体不自由児施設	29 (100.0)	4 (13.8)	2 (6.9)	17 (58.6)	- (-)	- (-)	- (-)	- (-)	6 (20.7)	38:52
老人病院	90 (100.0)	6 (6.7)	22 (24.4)	30 (33.3)	3 (3.3)	3 (3.3)	1 (1.1)	2 (2.2)	23 (25.6)	39:13
一般病院	2,610 (100.0)	145 (5.6)	392 (15.0)	1,144 (43.8)	59 (2.3)	47 (1.8)	39 (1.5)	56 (2.1)	728 (27.9)	39:32
無回答・不明	78 (100.0)	3 (3.8)	12 (15.4)	37 (47.4)	3 (3.8)	2 (2.6)	1 (1.3)	1 (1.3)	19 (24.4)	39:36

[超過勤務]

第75表 勤務形態・超過勤務の有無・超過勤務時間（離職中・勤務形態無回答を除く・超過勤務者再掲）

	超過勤務				超過勤務「した」者について再掲						
	計	した	しない	無回答・不明	計	6時間以下	6時間1分～12時間	12時間1分～24時間	24時間1分以上	無回答・不明	平均時間
計	4,786 (100.0)	3,764 (78.6)	847 (17.7)	175 (3.7)	3,764 (100.0)	1,108 (29.4)	904 (24.0)	922 (24.5)	674 (17.9)	156 (4.1)	14:51
自 営 業	16 (100.0)	1 (6.3)	1 (6.3)	14 (87.5)	1 (100.0)	— (—)	— (—)	— (—)	1 (100.0)	— (—)	45:00
正 職 員	4,477 (100.0)	3,648 (81.5)	708 (15.8)	121 (2.7)	3,648 (100.0)	1,047 (28.7)	883 (24.2)	901 (24.7)	664 (18.2)	153 (4.2)	15:01
臨 時 職 員	79 (100.0)	52 (65.8)	26 (32.9)	1 (1.3)	52 (100.0)	24 (46.2)	12 (23.1)	11 (21.2)	4 (7.7)	1 (1.9)	9:50
パートタイム・ アルバイト	137 (100.0)	55 (40.1)	72 (52.6)	10 (7.3)	55 (100.0)	31 (56.4)	8 (14.5)	9 (16.4)	5 (9.1)	2 (3.6)	10:26
産 休 中 育 児 休 業 中	62 (100.0)	4 (6.5)	37 (59.7)	21 (33.9)	4 (100.0)	3 (75.0)	— (—)	1 (25.0)	— (—)	— (—)	4:53
介 護 休 業 中	— (—)	— (—)	— (—)	— (—)	— (—)	— (—)	— (—)	— (—)	— (—)	— (—)	—
その他休暇・休業中	15 (100.0)	4 (26.7)	3 (20.0)	8 (53.3)	4 (100.0)	3 (75.0)	1 (25.0)	— (—)	— (—)	— (—)	5:15

第76表 勤務場所・超過勤務の有無・超過勤務時間（正職員・超過勤務者再掲）

	超過勤務				超過勤務「した」者について再掲							平均 時間
	計	した	しない	無回答 ・不明	計	6時間 以下	6時間 1分～ 12時間	12時間 1分～ 24時間	24時間 1分 以上	無回答 ・不明		
計	4,477 (100.0)	3,648 (81.5)	708 (15.8)	121 (2.7)	3,648 (100.0)	1,047 (28.7)	883 (24.2)	901 (24.7)	664 (18.2)	153 (4.2)	15:01	
病院	3,469 (100.0)	2,882 (83.1)	516 (14.9)	71 (2.0)	2,882 (100.0)	861 (29.9)	721 (25.0)	683 (23.7)	493 (17.1)	124 (4.3)	14:17	
診療所	124 (100.0)	82 (66.1)	38 (30.6)	4 (3.2)	82 (100.0)	37 (45.1)	16 (19.5)	16 (19.5)	9 (11.0)	4 (4.9)	11:07	
助産所	— (—)	— (—)	— (—)	— (—)	— (—)	— (—)	— (—)	— (—)	— (—)	— (—)	—	
市区町村（市区町村保健 センター・福祉環境部門含む）	82 (100.0)	62 (75.6)	18 (22.0)	2 (2.4)	62 (100.0)	17 (27.4)	21 (33.9)	15 (24.2)	9 (14.5)	— (—)	12:15	
保健所	24 (100.0)	20 (83.3)	4 (16.7)	— (—)	20 (100.0)	6 (30.0)	3 (15.0)	8 (40.0)	3 (15.0)	— (—)	13:41	
省庁・都道府県庁 （福祉環境部門・社協含む）	7 (100.0)	6 (85.7)	1 (14.3)	— (—)	6 (100.0)	1 (16.7)	2 (33.3)	1 (16.7)	2 (33.3)	— (—)	18:23	
検（健）診センター・ 労働衛生機関	16 (100.0)	11 (68.8)	5 (31.3)	— (—)	11 (100.0)	7 (63.6)	— (—)	1 (9.1)	3 (27.3)	— (—)	12:35	
企業・事業所の 健康管理部門	20 (100.0)	13 (65.0)	7 (35.0)	— (—)	13 (100.0)	8 (61.5)	1 (7.7)	4 (30.8)	— (—)	— (—)	8:30	
訪問看護ステーション・ 在宅介護支援センター	208 (100.0)	170 (81.7)	28 (13.5)	10 (4.8)	170 (100.0)	30 (17.6)	40 (23.5)	51 (30.0)	46 (27.1)	3 (1.8)	19:22	
介護老人保健施設	96 (100.0)	72 (75.0)	19 (19.8)	5 (5.2)	72 (100.0)	21 (29.2)	15 (20.8)	22 (30.6)	11 (15.3)	3 (4.2)	14:42	
介護老人福祉施設	36 (100.0)	30 (83.3)	4 (11.1)	2 (5.6)	30 (100.0)	9 (30.0)	6 (20.0)	9 (30.0)	3 (10.0)	3 (10.0)	12:35	
ケアハウス・グループ ホーム・有料老人ホーム	9 (100.0)	9 (100.0)	— (—)	— (—)	9 (100.0)	2 (22.2)	2 (22.2)	2 (22.2)	2 (22.2)	1 (11.1)	22:41	
その他の居宅 サービス事業所	20 (100.0)	17 (85.0)	1 (5.0)	2 (10.0)	17 (100.0)	3 (17.6)	3 (17.6)	8 (47.1)	2 (11.8)	1 (5.9)	16:06	
その他の社会福祉施設	21 (100.0)	13 (61.9)	7 (33.3)	1 (4.8)	13 (100.0)	6 (46.2)	3 (23.1)	2 (15.4)	1 (7.7)	1 (7.7)	9:57	
看護系研究教育機関	268 (100.0)	201 (75.0)	46 (17.2)	21 (7.8)	201 (100.0)	26 (12.9)	43 (21.4)	60 (29.9)	63 (31.3)	9 (4.5)	23:34	
その他	46 (100.0)	36 (78.3)	9 (19.6)	1 (2.2)	36 (100.0)	7 (19.4)	5 (13.9)	13 (36.1)	9 (25.0)	2 (5.6)	20:01	
無回答・不明	31 (100.0)	24 (77.4)	5 (16.1)	2 (6.5)	24 (100.0)	6 (25.0)	2 (8.3)	6 (25.0)	8 (33.3)	2 (8.3)	20:11	

第77表 病院の設置主体・超過勤務の有無・超過勤務時間（病院勤務正職員・超過勤務者再掲）

	超過勤務				超過勤務「した」者について再掲							平均 時間
	計	した	しない	無回答 ・不明	計	6時間 以下	6時間 1分～ 12時間	12時間 1分～ 24時間	24時間 1分 以上	無回答 ・不明		
計	3,469 (100.0)	2,882 (83.1)	516 (14.9)	71 (2.0)	2,882 (100.0)	861 (29.9)	721 (25.0)	683 (23.7)	493 (17.1)	124 (4.3)	14:17	
国（厚生労働省）	189 (100.0)	158 (83.6)	27 (14.3)	4 (2.1)	158 (100.0)	36 (22.8)	29 (18.4)	48 (30.4)	37 (23.4)	8 (5.1)	18:15	
国（文部科学省）	108 (100.0)	101 (93.5)	5 (4.6)	2 (1.9)	101 (100.0)	10 (9.9)	20 (19.8)	26 (25.7)	39 (38.6)	6 (5.9)	22:45	
国（その他）	81 (100.0)	69 (85.2)	10 (12.3)	2 (2.5)	69 (100.0)	17 (24.6)	19 (27.5)	17 (24.6)	13 (18.8)	3 (4.3)	16:26	
都道府県	359 (100.0)	315 (87.7)	37 (10.3)	7 (1.9)	315 (100.0)	101 (32.1)	88 (27.9)	74 (23.5)	40 (12.7)	12 (3.8)	12:24	
市町村	710 (100.0)	620 (87.3)	75 (10.6)	15 (2.1)	620 (100.0)	203 (32.7)	163 (26.3)	134 (21.6)	89 (14.4)	31 (5.0)	12:48	
日赤	156 (100.0)	138 (88.5)	12 (7.7)	6 (3.8)	138 (100.0)	40 (29.0)	38 (27.5)	28 (20.3)	23 (16.7)	9 (6.5)	13:47	
済生会・厚生連・ 北海道社会事業協会・国保連合会	245 (100.0)	214 (87.3)	29 (11.8)	2 (0.8)	214 (100.0)	61 (28.5)	52 (24.3)	55 (25.7)	35 (16.4)	11 (5.1)	14:14	
厚生団・船員保険会・国保組合・ 共済組合・全国社会保険協会連合会	183 (100.0)	156 (85.2)	24 (13.1)	3 (1.6)	156 (100.0)	53 (34.0)	45 (28.8)	31 (19.9)	19 (12.2)	8 (5.1)	13:58	
学校法人	225 (100.0)	198 (88.0)	23 (10.2)	4 (1.8)	198 (100.0)	47 (23.7)	45 (22.7)	52 (26.3)	44 (22.2)	10 (5.1)	16:36	
医療法人・個人	869 (100.0)	642 (73.9)	211 (24.3)	16 (1.8)	642 (100.0)	203 (31.6)	156 (24.3)	156 (24.3)	109 (17.0)	18 (2.8)	14:15	
会社・公益法人・ その他の法人	284 (100.0)	223 (78.5)	55 (19.4)	6 (2.1)	223 (100.0)	74 (33.2)	53 (23.8)	51 (22.9)	39 (17.5)	6 (2.7)	13:29	
無回答・不明	60 (100.0)	48 (80.0)	8 (13.3)	4 (6.7)	48 (100.0)	16 (33.3)	13 (27.1)	11 (22.9)	6 (12.5)	2 (4.2)	13:09	

第78表 病院の種類・超過勤務の有無・超過勤務時間（病院勤務正職員・超過勤務者再掲）

	超過勤務				超過勤務「した」者について再掲						
	計	した	しない	無回答・不明	計	6時間以下	6時間1分～12時間	12時間1分～24時間	24時間1分以上	無回答・不明	平均時間
計	3,469 (100.0)	2,882 (83.1)	516 (14.9)	71 (2.0)	2,882 (100.0)	861 (29.9)	721 (25.0)	683 (23.7)	493 (17.1)	124 (4.3)	14:17
精神病院	135 (100.0)	74 (54.8)	58 (43.0)	3 (2.2)	74 (100.0)	32 (43.2)	15 (20.3)	18 (24.3)	7 (9.5)	2 (2.7)	10:06
結核療養所	30 (100.0)	24 (80.0)	6 (20.0)	— (—)	24 (100.0)	10 (41.7)	4 (16.7)	3 (12.5)	6 (25.0)	1 (4.2)	20:26
知事承認のがん・循環器疾患高度専門病院	42 (100.0)	36 (85.7)	6 (14.3)	— (—)	36 (100.0)	8 (22.2)	7 (19.4)	14 (38.9)	7 (19.4)	— (—)	15:49
特定機能病院	455 (100.0)	411 (90.3)	36 (7.9)	8 (1.8)	411 (100.0)	94 (22.9)	91 (22.1)	111 (27.0)	95 (23.1)	20 (4.9)	17:19
児童福祉法に規定する重症心身障害児・肢体不自由児施設	29 (100.0)	19 (65.5)	9 (31.0)	1 (3.4)	19 (100.0)	8 (42.1)	7 (36.8)	3 (15.8)	1 (5.3)	— (—)	9:40
老人病院	90 (100.0)	49 (54.4)	40 (44.4)	1 (1.1)	49 (100.0)	19 (38.8)	18 (36.7)	8 (16.3)	3 (6.1)	1 (2.0)	9:19
一般病院	2,610 (100.0)	2,210 (84.7)	345 (13.2)	55 (2.1)	2,210 (100.0)	666 (30.1)	565 (25.6)	517 (23.4)	364 (16.5)	98 (4.4)	13:59
無回答・不明	78 (100.0)	59 (75.6)	16 (20.5)	3 (3.8)	59 (100.0)	24 (40.7)	14 (23.7)	9 (15.3)	10 (16.9)	2 (3.4)	12:10

第79表 職位・超過勤務の有無・超過勤務時間（正職員・病院再掲・超過勤務者再掲）

	超過勤務				超過勤務「した」者について再掲							
	計	した	しない	無回答・不明	計	6時間以下	6時間1分～12時間	12時間1分～24時間	24時間1分以上	無回答・不明	平均時間	
計	4,477 (100.0)	3,648 (81.5)	708 (28.2)	121 (2.7)	3,648 (100.0)	1,047 (28.7)	883 (24.2)	901 (24.7)	664 (18.2)	153 (4.2)	15:01	
非管理職	3,079 (100.0)	2,502 (81.3)	510 (16.6)	67 (2.2)	2,502 (100.0)	830 (33.2)	630 (25.2)	594 (23.7)	352 (14.1)	96 (3.8)	13:02	
中間管理職	1,133 (100.0)	959 (84.6)	143 (12.6)	31 (2.7)	959 (100.0)	192 (20.0)	221 (23.0)	247 (25.8)	254 (26.5)	45 (4.7)	18:45	
管理職	226 (100.0)	161 (71.2)	44 (19.5)	21 (9.3)	161 (100.0)	18 (11.2)	24 (14.9)	56 (34.8)	52 (32.3)	11 (6.8)	23:21	
無回答・不明	39 (100.0)	26 (66.7)	11 (28.2)	2 (5.1)	26 (100.0)	7 (26.9)	8 (30.8)	4 (15.4)	6 (23.1)	1 (3.8)	18:56	
計	3,469 (100.0)	2,882 (83.1)	516 (14.9)	71 (2.0)	2,882 (100.0)	861 (29.9)	721 (25.0)	683 (23.7)	493 (17.1)	124 (4.3)	14:17	
病院再掲	非管理職	2,486 (100.0)	2,055 (82.7)	385 (15.5)	46 (1.9)	2,055 (100.0)	703 (34.2)	537 (26.1)	465 (22.6)	267 (13.0)	83 (4.0)	12:23
	中間管理職	820 (100.0)	718 (87.6)	89 (10.9)	13 (1.6)	718 (100.0)	146 (20.3)	165 (23.0)	185 (25.8)	187 (26.0)	35 (4.9)	18:25
	管理職	141 (100.0)	93 (66.0)	37 (26.2)	11 (7.8)	93 (100.0)	7 (7.5)	13 (14.0)	29 (31.2)	38 (40.9)	6 (6.5)	25:38
	無回答・不明	22 (100.0)	16 (72.7)	5 (22.7)	1 (4.5)	16 (100.0)	5 (31.3)	6 (37.5)	4 (25.0)	1 (6.3)	— (—)	10:51

[夜勤]

第80表 勤務場所・夜勤の勤務形態（正職員）

	計	職場に夜勤はない	職場に夜勤はあるが現在は夜勤をしていない(日勤のみ)	三交代制	変則三交代制	二交代制・変則二交代制	当直制	夜勤専従	婦長当直	寮または自宅で待機	その他の夜勤体制	無回答・不明
計	4,477 (100.0)	911 (20.3)	524 (11.7)	1,577 (35.2)	159 (3.6)	620 (13.8)	236 (5.3)	4 (0.1)	215 (4.8)	99 (2.2)	44 (1.0)	88 (2.0)
病院	3,469 (100.0)	206 (5.9)	447 (12.9)	1,571 (45.3)	156 (4.5)	538 (15.5)	218 (6.3)	4 (0.1)	214 (6.2)	51 (1.5)	23 (0.7)	41 (1.2)
診療所	124 (100.0)	62 (50.0)	14 (11.3)	- (-)	1 (0.8)	27 (21.8)	8 (6.5)	- (-)	- (-)	3 (2.4)	5 (4.0)	4 (3.2)
助産所	- (-)	- (-)	- (-)	- (-)	- (-)	- (-)	- (-)	- (-)	- (-)	- (-)	- (-)	- (-)
市区町村（市区町村保健センター・福祉環境部門含む）	82 (100.0)	78 (95.1)	- (-)	1 (1.2)	- (-)	- (-)	- (-)	- (-)	- (-)	- (-)	- (-)	3 (3.7)
保健所	24 (100.0)	24 (100.0)	- (-)	- (-)	- (-)	- (-)	- (-)	- (-)	- (-)	- (-)	- (-)	- (-)
省庁・都道府県庁（福祉環境部門・社協含む）	7 (100.0)	6 (85.7)	- (-)	- (-)	- (-)	- (-)	- (-)	- (-)	- (-)	- (-)	- (-)	1 (14.3)
検（健）診センター・労働衛生機関	16 (100.0)	15 (93.8)	- (-)	- (-)	- (-)	- (-)	- (-)	- (-)	- (-)	- (-)	1 (6.3)	- (-)
企業・事業所の健康管理部門	20 (100.0)	19 (95.0)	- (-)	- (-)	- (-)	1 (5.0)	- (-)	- (-)	- (-)	- (-)	- (-)	- (-)
訪問看護ステーション・在宅介護支援センター	208 (100.0)	145 (69.7)	4 (1.9)	- (-)	- (-)	2 (1.0)	2 (1.0)	- (-)	1 (0.5)	41 (19.7)	4 (1.9)	9 (4.3)
介護老人保健施設	96 (100.0)	10 (10.4)	41 (42.7)	1 (1.0)	1 (1.0)	40 (41.7)	2 (2.1)	- (-)	- (-)	1 (1.0)	- (-)	- (-)
介護老人福祉施設	36 (100.0)	17 (47.2)	5 (13.9)	- (-)	- (-)	7 (19.4)	3 (8.3)	- (-)	- (-)	2 (5.6)	2 (5.6)	- (-)
ケアハウス・グループホーム・有料老人ホーム	9 (100.0)	1 (11.1)	7 (77.8)	- (-)	- (-)	1 (11.1)	- (-)	- (-)	- (-)	- (-)	- (-)	- (-)
その他の居宅サービス事業所	20 (100.0)	19 (95.0)	1 (5.0)	- (-)	- (-)	- (-)	- (-)	- (-)	- (-)	- (-)	- (-)	- (-)
その他の社会福祉施設	21 (100.0)	6 (28.6)	3 (14.3)	3 (14.3)	1 (4.8)	2 (9.5)	3 (14.3)	- (-)	- (-)	1 (4.8)	2 (9.5)	- (-)
看護系研究教育機関	268 (100.0)	235 (87.7)	- (-)	- (-)	- (-)	2 (0.7)	- (-)	- (-)	- (-)	- (-)	5 (1.9)	26 (9.7)
その他	46 (100.0)	40 (87.0)	2 (4.3)	1 (2.2)	- (-)	- (-)	- (-)	- (-)	- (-)	- (-)	2 (4.3)	1 (2.2)
無回答・不明	31 (100.0)	28 (90.3)	- (-)	- (-)	- (-)	- (-)	- (-)	- (-)	- (-)	- (-)	- (-)	3 (9.7)

第81表 職位・夜勤の勤務形態（正職員・病院再掲）

	計	職場に夜勤はない	職場に夜勤はあるが現在は夜勤をしていない(日勤のみ)	三交代制	変則三交代制	二交代制・変則二交代制	当直制	夜勤専従	婦長当直	寮または自宅で待機	その他の夜勤体制	無回答・不明	
計	4,477 (100.0)	911 (20.3)	524 (11.7)	1,577 (35.2)	159 (3.6)	620 (13.8)	236 (5.3)	4 (0.1)	215 (4.8)	99 (2.2)	44 (1.0)	88 (2.0)	
非管理職	3,079 (100.0)	570 (18.5)	221 (7.2)	1,348 (43.8)	142 (4.6)	507 (16.5)	144 (4.7)	3 (0.1)	1 (0.0)	64 (2.1)	25 (0.8)	54 (1.8)	
中間管理職	1,133 (100.0)	253 (22.3)	198 (17.5)	217 (19.2)	17 (1.5)	104 (9.2)	86 (7.6)	1 (0.1)	193 (17.0)	27 (2.4)	15 (1.3)	22 (1.9)	
管理職	226 (100.0)	72 (31.9)	102 (45.1)	1 (0.4)	— (—)	4 (1.8)	5 (2.2)	— (—)	20 (8.8)	8 (3.5)	4 (1.8)	10 (4.4)	
無回答・不明	39 (100.0)	16 (41.0)	3 (7.7)	11 (28.2)	— (—)	5 (12.8)	1 (2.6)	— (—)	1 (2.6)	— (—)	— (—)	2 (5.1)	
病院再掲	計	3,469 (100.0)	206 (5.9)	447 (12.9)	1,571 (45.3)	156 (4.5)	538 (15.5)	218 (6.3)	4 (0.1)	214 (6.2)	51 (1.5)	23 (0.7)	41 (1.2)
	非管理職	2,486 (100.0)	137 (5.5)	203 (8.2)	1,344 (54.1)	139 (5.6)	447 (18.0)	133 (5.3)	3 (0.1)	1 (0.0)	40 (1.6)	14 (0.6)	25 (1.0)
	中間管理職	820 (100.0)	48 (5.9)	153 (18.7)	215 (26.2)	17 (2.1)	85 (10.4)	80 (9.8)	1 (0.1)	192 (23.4)	11 (1.3)	7 (0.9)	11 (1.3)
	管理職	141 (100.0)	18 (12.8)	90 (63.8)	1 (0.7)	— (—)	2 (1.4)	4 (2.8)	— (—)	20 (14.2)	— (—)	2 (1.4)	4 (2.8)
	無回答・不明	22 (100.0)	3 (13.6)	1 (4.5)	11 (50.0)	— (—)	4 (18.2)	1 (4.5)	— (—)	1 (4.5)	— (—)	— (—)	1 (4.5)

第82表 病院の設置主体・夜勤の勤務形態（病院勤務正職員・非管理職）

	計	職場に夜勤はない	職場に夜勤はあるが現在は夜勤をしていない(日勤のみ)	三交代制	変則三交代制	二交代制・変則二交代制	当直制	夜勤専従	婦長当直	寮または自宅で待機	その他の夜勤体制	無回答・不明
計	2,486 (100.0)	137 (5.5)	203 (8.2)	1,344 (54.1)	139 (5.6)	447 (18.0)	133 (5.3)	3 (0.1)	1 (0.0)	40 (1.6)	14 (0.6)	25 (1.0)
国（厚生労働省）	137 (100.0)	5 (3.6)	12 (8.8)	104 (75.9)	1 (0.7)	9 (6.6)	1 (0.7)	— (—)	— (—)	2 (1.5)	1 (0.7)	2 (1.5)
国（文部科学省）	73 (100.0)	— (—)	3 (4.1)	55 (75.3)	2 (2.7)	10 (13.7)	1 (1.4)	— (—)	— (—)	— (—)	1 (1.4)	1 (1.4)
国（その他）	60 (100.0)	4 (6.7)	5 (8.3)	19 (31.7)	24 (40.0)	3 (5.0)	3 (5.0)	— (—)	— (—)	1 (1.7)	— (—)	1 (1.7)
都道府県	232 (100.0)	8 (3.4)	13 (5.6)	185 (79.7)	6 (2.6)	2 (0.9)	11 (4.7)	— (—)	1 (0.4)	3 (1.3)	1 (0.4)	2 (0.9)
市町村	522 (100.0)	27 (5.2)	30 (5.7)	359 (68.8)	19 (3.6)	38 (7.3)	36 (6.9)	— (—)	— (—)	7 (1.3)	1 (0.2)	5 (1.0)
日赤	132 (100.0)	14 (10.6)	8 (6.1)	81 (61.4)	5 (3.8)	10 (7.6)	9 (6.8)	— (—)	— (—)	1 (0.8)	— (—)	4 (3.0)
済生会・厚生連・北海道社会事業協会・国保連合会	190 (100.0)	17 (8.9)	21 (11.1)	90 (47.4)	10 (5.3)	27 (14.2)	16 (8.4)	— (—)	— (—)	7 (3.7)	2 (1.1)	— (—)
厚生団・船員保険会・国保組合・共済組合・全国社会保険協会連合会	150 (100.0)	9 (6.0)	10 (6.7)	77 (51.3)	13 (8.7)	23 (15.3)	13 (8.7)	— (—)	— (—)	3 (2.0)	1 (0.7)	1 (0.7)
学校法人	193 (100.0)	11 (5.7)	14 (7.3)	80 (41.5)	9 (4.7)	66 (34.2)	9 (4.7)	— (—)	— (—)	1 (0.5)	2 (1.0)	1 (0.5)
医療法人・個人	555 (100.0)	26 (4.7)	68 (12.3)	168 (30.3)	33 (5.9)	220 (39.6)	23 (4.1)	1 (0.2)	— (—)	9 (1.6)	4 (0.7)	3 (0.5)
会社・公益法人・その他の法人	195 (100.0)	14 (7.2)	17 (8.7)	100 (51.3)	10 (5.1)	34 (17.4)	9 (4.6)	2 (1.0)	— (—)	6 (3.1)	1 (0.5)	2 (1.0)
無回答・不明	47 (100.0)	2 (4.3)	2 (4.3)	26 (55.3)	7 (14.9)	5 (10.6)	2 (4.3)	— (—)	— (—)	— (—)	— (—)	3 (6.4)

第 83 表 病院の許可病床数・夜勤の勤務形態（病院勤務正職員・非管理職）

	計	職場に夜勤はない	職場に夜勤はあるが現在は夜勤をしていない(日勤のみ)	三交代制	変則三交代制	二交代制・変則二交代制	当直制	夜勤専従	婦長当直	寮または自宅で待機	その他の夜勤体制	無回答・不明
計	2,486 (100.0)	137 (5.5)	203 (8.2)	1,344 (54.1)	139 (5.6)	447 (18.0)	133 (5.3)	3 (0.1)	1 (0.0)	40 (1.6)	14 (0.6)	25 (1.0)
49 床 以下	42 (100.0)	2 (4.8)	8 (19.0)	10 (23.8)	— (—)	19 (45.2)	1 (2.4)	1 (2.4)	— (—)	1 (2.4)	— (—)	— (—)
50 ~ 99 床	141 (100.0)	3 (2.1)	20 (14.2)	43 (30.5)	11 (7.8)	55 (39.0)	8 (5.7)	— (—)	— (—)	— (—)	— (—)	1 (0.7)
100 ~ 299 床	721 (100.0)	38 (5.3)	71 (9.8)	353 (49.0)	43 (6.0)	143 (19.8)	48 (6.7)	— (—)	— (—)	11 (1.5)	7 (1.0)	7 (1.0)
300 ~ 499 床	685 (100.0)	45 (6.6)	45 (6.6)	381 (55.6)	45 (6.6)	96 (14.0)	42 (6.1)	1 (0.1)	1 (0.1)	20 (2.9)	3 (0.4)	6 (0.9)
500 ~ 899 床	596 (100.0)	30 (5.0)	37 (6.2)	386 (64.8)	26 (4.4)	77 (12.9)	27 (4.5)	1 (0.2)	— (—)	7 (1.2)	— (—)	5 (0.8)
900 床 以上	256 (100.0)	15 (5.9)	19 (7.4)	146 (57.0)	13 (5.1)	52 (20.3)	5 (2.0)	— (—)	— (—)	1 (0.4)	4 (1.6)	1 (0.4)
無回答・不明	45 (100.0)	4 (8.9)	3 (6.7)	25 (55.6)	1 (2.2)	5 (11.1)	2 (4.4)	— (—)	— (—)	— (—)	— (—)	5 (11.1)

第 84 表 病院の種類・夜勤の勤務形態（病院勤務正職員・非管理職）

	計	職場に夜勤はない	職場に夜勤はあるが現在は夜勤をしていない(日勤のみ)	三交代制	変則三交代制	二交代制・変則二交代制	当直制	夜勤専従	婦長当直	寮または自宅で待機	その他の夜勤体制	無回答・不明
計	2,486 (100.0)	137 (5.5)	203 (8.2)	1,344 (54.1)	139 (5.6)	447 (18.0)	133 (5.3)	3 (0.1)	1 (0.0)	40 (1.6)	14 (0.6)	25 (1.0)
精神病院	81 (100.0)	4 (4.9)	9 (11.1)	45 (55.6)	5 (6.2)	16 (19.8)	2 (2.5)	— (—)	— (—)	— (—)	— (—)	— (—)
結核療養所	21 (100.0)	1 (4.8)	— (—)	15 (71.4)	— (—)	4 (19.0)	— (—)	— (—)	— (—)	— (—)	1 (4.8)	— (—)
知事承認のがん・循環器疾患高度専門病院	30 (100.0)	1 (3.3)	1 (3.3)	19 (63.3)	1 (3.3)	4 (13.3)	1 (3.3)	1 (3.3)	1 (3.3)	— (—)	— (—)	1 (3.3)
特定機能病院	336 (100.0)	18 (5.4)	23 (6.8)	188 (56.0)	15 (4.5)	75 (22.3)	11 (3.3)	— (—)	— (—)	1 (0.3)	3 (0.9)	2 (0.6)
児童福祉法に規定する重症心身障害児・肢体不自由児施設	23 (100.0)	1 (4.3)	3 (13.0)	11 (47.8)	5 (21.7)	2 (8.7)	— (—)	— (—)	— (—)	— (—)	— (—)	1 (4.3)
老人病院	50 (100.0)	2 (4.0)	2 (4.0)	7 (14.0)	3 (6.0)	34 (68.0)	1 (2.0)	— (—)	— (—)	— (—)	— (—)	1 (2.0)
一般病院	1,885 (100.0)	105 (5.6)	162 (8.6)	1,026 (54.4)	107 (5.7)	300 (15.9)	117 (6.2)	2 (0.1)	— (—)	39 (2.1)	10 (0.5)	17 (0.9)
無回答・不明	60 (100.0)	5 (8.3)	3 (5.0)	33 (55.0)	3 (5.0)	12 (20.0)	1 (1.7)	— (—)	— (—)	— (—)	— (—)	3 (5.0)

第85表 配偶関係／子どもの有無／末子年齢・夜勤の勤務形態(病院勤務正職員・非管理職・女性・有子再掲)

		計	職場に夜勤はない	職場に夜勤はあるが現在は夜勤をしていない(日勤のみ)	三交代制	変則三交代制	二交代制・変則二交代制	当直制	夜勤専従	婦長当直	寮または自宅で待機	その他の夜勤体制	無回答・不明
計		2,421 (100.0)	135 (5.6)	198 (8.2)	1,312 (54.2)	133 (5.5)	432 (17.8)	131 (5.4)	3 (0.1)	1 (0.0)	37 (1.5)	14 (0.6)	25 (1.0)
配偶関係	未婚	1,166 (100.0)	44 (3.8)	48 (4.1)	710 (60.9)	84 (7.2)	211 (18.1)	36 (3.1)	2 (0.2)	1 (0.1)	19 (1.6)	5 (0.4)	6 (0.5)
	既婚	1,121 (100.0)	87 (7.8)	135 (12.0)	546 (48.7)	44 (3.9)	186 (16.6)	84 (7.5)	— (—)	— (—)	14 (1.2)	9 (0.8)	16 (1.4)
	離死別	127 (100.0)	3 (2.4)	14 (11.0)	53 (41.7)	5 (3.9)	33 (26.0)	11 (8.7)	1 (0.8)	— (—)	4 (3.1)	— (—)	3 (2.4)
	無回答・不明	7 (100.0)	1 (14.3)	1 (14.3)	3 (42.9)	— (—)	2 (28.6)	— (—)	— (—)	— (—)	— (—)	— (—)	— (—)
子どもの有無	子どもがいる	1,000 (100.0)	83 (8.3)	133 (13.3)	460 (46.0)	41 (4.1)	170 (17.0)	75 (7.5)	— (—)	— (—)	13 (1.3)	7 (0.7)	18 (1.8)
	子どもがいない	1,375 (100.0)	51 (3.7)	63 (4.6)	825 (60.0)	88 (6.4)	253 (18.4)	55 (4.0)	2 (0.1)	1 (0.1)	23 (1.7)	7 (0.5)	7 (0.5)
	無回答・不明	46 (100.0)	1 (2.2)	2 (4.3)	27 (58.7)	4 (8.7)	9 (19.6)	1 (2.2)	1 (2.2)	— (—)	1 (2.2)	— (—)	— (—)
末子年齢(「子どもがいる」についての再掲)	計	1,000 (100.0)	83 (8.3)	133 (13.3)	460 (46.0)	41 (4.1)	170 (17.0)	75 (7.5)	— (—)	— (—)	13 (1.3)	7 (0.7)	18 (1.8)
	0～2歳	171 (100.0)	18 (10.5)	43 (25.1)	61 (35.7)	10 (5.8)	19 (11.1)	12 (7.0)	— (—)	— (—)	3 (1.8)	2 (1.2)	3 (1.8)
	3～6歳	192 (100.0)	23 (12.0)	27 (14.1)	82 (42.7)	5 (2.6)	31 (16.1)	19 (9.9)	— (—)	— (—)	1 (0.5)	1 (0.5)	3 (1.6)
	7～12歳	195 (100.0)	12 (6.2)	15 (7.7)	105 (53.8)	8 (4.1)	34 (17.4)	15 (7.7)	— (—)	— (—)	3 (1.5)	1 (0.5)	2 (1.0)
	13～15歳	83 (100.0)	7 (8.4)	5 (6.0)	44 (53.0)	— (—)	18 (21.7)	6 (7.2)	— (—)	— (—)	1 (1.2)	— (—)	2 (2.4)
	16～18歳	71 (100.0)	4 (5.6)	11 (15.5)	35 (49.3)	1 (1.4)	13 (18.3)	5 (7.0)	— (—)	— (—)	2 (2.8)	— (—)	— (—)
	19歳以上	144 (100.0)	10 (6.9)	20 (13.9)	70 (48.6)	8 (5.6)	26 (18.1)	5 (3.5)	— (—)	— (—)	1 (0.7)	1 (0.7)	3 (2.1)
	無回答・不明	144 (100.0)	9 (6.3)	12 (8.3)	63 (43.8)	9 (6.3)	29 (20.1)	13 (9.0)	— (—)	— (—)	2 (1.4)	2 (1.4)	5 (3.5)

第 86 表 年齢・夜勤の勤務形態（病院勤務正職員・非管理職）

	計	職場に 夜勤は ない	職場に夜 勤はある が現在は 夜勤をし ていない (日勤のみ)	三交 代制	変則三 交代制	二交代 制・変 則二交 代制	当直制	夜勤 専従	婦長 当直	寮また は自宅 で待機	その他 の夜勤 体制	無回答 ・不明
計	2,486 (100.0)	137 (5.5)	203 (8.2)	1,344 (54.1)	139 (5.6)	447 (18.0)	133 (5.3)	3 (0.1)	1 (0.0)	40 (1.6)	14 (0.6)	25 (1.0)
20 ~ 24 歳	366 (100.0)	10 (2.7)	14 (3.8)	223 (60.9)	23 (6.3)	85 (23.2)	7 (1.9)	— (—)	— (—)	3 (0.8)	— (—)	1 (0.3)
25 ~ 29 歳	648 (100.0)	29 (4.5)	42 (6.5)	375 (57.9)	49 (7.6)	110 (17.0)	23 (3.5)	1 (0.2)	1 (0.2)	13 (2.0)	4 (0.6)	1 (0.2)
30 ~ 34 歳	472 (100.0)	29 (6.1)	45 (9.5)	238 (50.4)	26 (5.5)	86 (18.2)	31 (6.6)	1 (0.2)	— (—)	9 (1.9)	2 (0.4)	5 (1.1)
35 ~ 39 歳	354 (100.0)	26 (7.3)	40 (11.3)	182 (51.4)	17 (4.8)	51 (14.4)	21 (5.9)	— (—)	— (—)	8 (2.3)	5 (1.4)	4 (1.1)
40 ~ 44 歳	246 (100.0)	20 (8.1)	16 (6.5)	125 (50.8)	7 (2.8)	43 (17.5)	24 (9.8)	1 (0.4)	— (—)	4 (1.6)	2 (0.8)	4 (1.6)
45 ~ 49 歳	181 (100.0)	11 (6.1)	19 (10.5)	93 (51.4)	4 (2.2)	35 (19.3)	13 (7.2)	— (—)	— (—)	2 (1.1)	— (—)	4 (2.2)
50 ~ 54 歳	150 (100.0)	10 (6.7)	15 (10.0)	78 (52.0)	7 (4.7)	27 (18.0)	8 (5.3)	— (—)	— (—)	1 (0.7)	— (—)	4 (2.7)
55 ~ 59 歳	54 (100.0)	2 (3.7)	8 (14.8)	25 (46.3)	5 (9.3)	7 (13.0)	6 (11.1)	— (—)	— (—)	— (—)	1 (1.9)	— (—)
60 歳 以 上	15 (100.0)	— (—)	4 (26.7)	5 (33.3)	1 (6.7)	3 (20.0)	— (—)	— (—)	— (—)	— (—)	— (—)	2 (13.3)
無回答・不明	— (—)	— (—)	— (—)	— (—)	— (—)	— (—)	— (—)	— (—)	— (—)	— (—)	— (—)	— (—)

第87表 年齢・夜勤回数（病院勤務正職員・三交代または変則三交代制・非管理職）

	計	1～7回	8回	9～10回	11～12回	13回以上	無回答・不明	平均勤続年数
計	1,483 (100.0)	316 (21.3)	584 (39.4)	464 (31.3)	78 (5.3)	29 (2.0)	12 (0.8)	8.3
20～24歳	246 (100.0)	50 (20.3)	100 (40.7)	76 (30.9)	12 (4.9)	4 (1.6)	4 (1.6)	8.3
25～29歳	424 (100.0)	85 (20.0)	162 (38.2)	134 (31.6)	25 (5.9)	15 (3.5)	3 (0.7)	8.5
30～34歳	264 (100.0)	57 (21.6)	98 (37.1)	89 (33.7)	14 (5.3)	5 (1.9)	1 (0.4)	8.3
35～39歳	199 (100.0)	46 (23.1)	75 (37.7)	64 (32.2)	13 (6.5)	— (—)	1 (0.5)	8.2
40～44歳	132 (100.0)	28 (21.2)	57 (43.2)	41 (31.1)	3 (2.3)	2 (1.5)	1 (0.8)	8.2
45～49歳	97 (100.0)	25 (25.8)	43 (44.3)	20 (20.6)	5 (5.2)	2 (2.1)	2 (2.1)	8.1
50～54歳	85 (100.0)	15 (17.6)	37 (43.5)	29 (34.1)	3 (3.5)	1 (1.2)	— (—)	8.5
55～59歳	30 (100.0)	9 (30.0)	10 (33.3)	9 (30.0)	2 (6.7)	— (—)	— (—)	7.9
60歳以上	6 (100.0)	1 (16.7)	2 (33.3)	2 (33.3)	1 (16.7)	— (—)	— (—)	9.0
無回答・不明	— (—)	— (—)	— (—)	— (—)	— (—)	— (—)	— (—)	—

第88表 病院の設置主体・夜勤回数（病院勤務正職員・三交代または変則三交代制・非管理職）

	計	1～7回	8回	9～10回	11～12回	13回以上	無回答・不明	平均勤続年数
計	1,483 (100.0)	316 (21.3)	584 (39.4)	464 (31.3)	78 (5.3)	29 (2.0)	12 (0.8)	8.3
国（厚生労働省）	105 (100.0)	12 (11.4)	64 (61.0)	26 (24.8)	3 (2.9)	— (—)	— (—)	8.3
国（文部科学省）	57 (100.0)	6 (10.5)	17 (29.8)	30 (52.6)	3 (5.3)	1 (1.8)	— (—)	8.9
国（その他）	43 (100.0)	5 (11.6)	16 (37.2)	21 (48.8)	1 (2.3)	— (—)	— (—)	8.4
都道府県	191 (100.0)	42 (22.0)	89 (46.6)	54 (28.3)	4 (2.1)	1 (0.5)	1 (0.5)	8.2
市町村	378 (100.0)	62 (16.4)	158 (41.8)	135 (35.7)	17 (4.5)	1 (0.3)	5 (1.3)	8.4
日赤	86 (100.0)	17 (19.8)	41 (47.7)	25 (29.1)	3 (3.5)	— (—)	— (—)	8.1
済生会・厚生連・ 北海道社会事業協会・国保連合会	100 (100.0)	20 (20.0)	52 (52.0)	26 (26.0)	2 (2.0)	— (—)	— (—)	8.1
厚生団・船員保険会・国保組合・ 共済組合・全国社会保険協会連合会	90 (100.0)	22 (24.4)	33 (36.7)	25 (27.8)	8 (8.9)	1 (1.1)	1 (1.1)	8.3
学校法人	89 (100.0)	25 (28.1)	23 (25.8)	29 (32.6)	7 (7.9)	5 (5.6)	— (—)	8.2
医療法人・個人	201 (100.0)	65 (32.3)	50 (24.9)	51 (25.4)	16 (8.0)	16 (8.0)	3 (1.5)	8.5
会社・公益法人・ その他の法人	110 (100.0)	28 (25.5)	28 (25.5)	35 (31.8)	13 (11.8)	4 (3.6)	2 (1.8)	8.6
無回答・不明	33 (100.0)	12 (36.4)	13 (39.4)	7 (21.2)	1 (3.0)	— (—)	— (—)	7.7

第89表 病院の許可病床数・夜勤回数（病院勤務正職員・三交代または変則三交代制・非管理職）

	計	1～7回	8回	9～10回	11～12回	13回以上	無回答・不明	平均勤続年数
計	1,483 (100.0)	316 (21.3)	584 (39.4)	464 (31.3)	78 (5.3)	29 (2.0)	12 (0.8)	8.3
49床以下	10 (100.0)	1 (10.0)	6 (60.0)	3 (30.0)	— (—)	— (—)	— (—)	8.2
50～99床	54 (100.0)	16 (29.6)	19 (35.2)	18 (33.3)	— (—)	1 (1.9)	— (—)	8.1
100～299床	396 (100.0)	105 (26.5)	147 (37.1)	108 (27.3)	20 (5.1)	11 (2.8)	5 (1.3)	8.2
300～499床	426 (100.0)	77 (18.1)	190 (44.6)	130 (30.5)	23 (5.4)	4 (0.9)	2 (0.5)	8.4
500～899床	412 (100.0)	79 (19.2)	165 (40.0)	138 (33.5)	19 (4.6)	7 (1.7)	4 (1.0)	8.4
900床以上	159 (100.0)	32 (20.1)	47 (29.6)	59 (37.1)	14 (8.8)	6 (3.8)	1 (0.6)	8.5
無回答・不明	26 (100.0)	6 (23.1)	10 (38.5)	8 (30.8)	2 (7.7)	— (—)	— (—)	8.1

第90表 病院の種類・夜勤回数（病院勤務正職員・三交代または変則三交代制・非管理職）

	計	1～7回	8回	9～10回	11～12回	13回以上	無回答・不明	平均勤続年数
計	1,483 (100.0)	316 (21.3)	584 (39.4)	464 (31.3)	78 (5.3)	29 (2.0)	12 (0.8)	8.3
精神病院	50 (100.0)	21 (42.0)	16 (32.0)	9 (18.0)	3 (6.0)	1 (2.0)	— (—)	7.9
結核療養所	15 (100.0)	— (—)	12 (80.0)	3 (20.0)	— (—)	— (—)	— (—)	8.3
知事承認のがん・ 循環器疾患高度専門病院	20 (100.0)	3 (15.0)	11 (55.0)	6 (30.0)	— (—)	— (—)	— (—)	8.0
特定機能病院	203 (100.0)	38 (18.7)	78 (38.4)	71 (35.0)	10 (4.9)	5 (2.5)	1 (0.5)	8.4
児童福祉法に規定する重症心身 障害児・肢体不自由児施設	16 (100.0)	9 (56.3)	2 (12.5)	5 (31.3)	— (—)	— (—)	— (—)	7.7
老人病院	10 (100.0)	5 (50.0)	3 (30.0)	2 (20.0)	— (—)	— (—)	— (—)	7.7
一般病院	1,133 (100.0)	235 (20.7)	445 (39.3)	357 (31.5)	62 (5.5)	23 (2.0)	11 (1.0)	8.6
無回答・不明	36 (100.0)	5 (13.9)	17 (47.2)	11 (30.6)	3 (8.3)	— (—)	— (—)	8.4

第91表 配偶関係／子どもの有無・夜勤回数（病院勤務正職員・三交代または変則三交代制・非管理職）

	計	1～7回	8回	9～10回	11～12回	13回以上	無回答・不明	平均勤続年数	
計	1,483 (100.0)	316 (21.3)	584 (39.4)	464 (31.3)	78 (5.3)	29 (2.0)	12 (0.8)	8.3	
配偶関係	未婚	805 (100.0)	150 (18.6)	313 (38.9)	270 (33.5)	46 (5.7)	20 (2.5)	6 (0.7)	8.5
	既婚	616 (100.0)	154 (25.0)	252 (40.9)	172 (27.9)	27 (4.4)	6 (1.0)	5 (0.8)	8.1
	離死別	59 (100.0)	12 (20.3)	18 (30.5)	20 (33.9)	5 (8.5)	3 (5.1)	1 (1.7)	8.7
	無回答・不明	3 (100.0)	— (—)	1 (33.3)	2 (66.7)	— (—)	— (—)	— (—)	9.0
子どもの有無	子どもがいる	522 (100.0)	131 (25.1)	212 (40.6)	147 (28.2)	23 (4.4)	4 (0.8)	5 (1.0)	8.1
	子どもがいない	928 (100.0)	174 (18.8)	361 (38.9)	308 (33.2)	53 (5.7)	25 (2.7)	7 (0.8)	8.5
	無回答・不明	33 (100.0)	11 (33.3)	11 (33.3)	9 (27.3)	2 (6.1)	— (—)	— (—)	8.0

第92表 病院の設置主体・夜間看護手当（病院勤務正職員・三交代または変則三交代制・準夜勤・非管理職）

	計	999円 以下	1,000～ 1,499円	1,500～ 1,999円	2,000～ 2,499円	2,500～ 2,999円	3,000～ 3,999円	4,000～ 4,999円	5,000円 以上	無回答 ・不明	平均 (円)
計	1,483 (100.0)	6 (0.4)	25 (1.7)	31 (2.1)	101 (6.8)	201 (13.6)	223 (15.0)	142 (9.6)	120 (8.1)	634 (42.8)	3,506
国（厚生労働省）	105 (100.0)	— (—)	— (—)	2 (1.9)	10 (9.5)	23 (21.9)	11 (10.5)	— (—)	3 (2.9)	56 (53.3)	3,394
国（文部科学省）	57 (100.0)	— (—)	2 (3.5)	— (—)	2 (3.5)	14 (24.6)	1 (1.8)	— (—)	— (—)	38 (66.7)	2,601
国（その他）	43 (100.0)	— (—)	— (—)	1 (2.3)	13 (30.2)	5 (11.6)	3 (7.0)	1 (2.3)	1 (2.3)	19 (44.2)	2,704
都道府県	191 (100.0)	1 (0.5)	7 (3.7)	9 (4.7)	14 (7.3)	38 (19.9)	10 (5.2)	2 (1.0)	2 (1.0)	108 (56.5)	2,697
市町村	378 (100.0)	2 (0.5)	7 (1.9)	10 (2.6)	26 (6.9)	78 (20.6)	52 (13.8)	18 (4.8)	9 (2.4)	176 (46.6)	2,979
日赤	86 (100.0)	— (—)	— (—)	1 (1.2)	1 (1.2)	— (—)	8 (9.3)	11 (12.8)	3 (3.5)	62 (72.1)	4,225
済生会・厚生連・ 北海道社会事業協会・国保連合会	100 (100.0)	— (—)	3 (3.0)	— (—)	8 (8.0)	4 (4.0)	20 (20.0)	20 (20.0)	7 (7.0)	38 (38.0)	3,590
厚生団・船員保険会・国保組合・ 共済組合・全国社会保険協会連合会	90 (100.0)	1 (1.1)	— (—)	3 (3.3)	3 (3.3)	7 (7.8)	14 (15.6)	7 (7.8)	18 (20.0)	37 (41.1)	3,992
学校法人	89 (100.0)	1 (1.1)	1 (1.1)	2 (2.2)	6 (6.7)	4 (4.5)	24 (27.0)	9 (10.1)	7 (7.9)	35 (39.3)	3,525
医療法人・個人	201 (100.0)	— (—)	4 (2.0)	2 (1.0)	8 (4.0)	11 (5.5)	45 (22.4)	56 (27.9)	47 (23.4)	28 (13.9)	4,179
会社・公益法人・ その他の法人	110 (100.0)	1 (0.9)	1 (0.9)	1 (0.9)	7 (6.4)	11 (10.0)	30 (27.3)	17 (15.5)	16 (14.5)	26 (23.6)	3,900
無回答・不明	33 (100.0)	— (—)	— (—)	— (—)	3 (9.1)	6 (18.2)	5 (15.2)	1 (3.0)	7 (21.2)	11 (33.3)	4,247

第93表 病院の種類・夜間看護手当（病院勤務正職員・三交代または変則三交代制・準夜勤・非管理職）

	計	999円 以下	1,000～ 1,499円	1,500～ 1,999円	2,000～ 2,499円	2,500～ 2,999円	3,000～ 3,999円	4,000～ 4,999円	5,000円 以上	無回答 ・不明	平均 (円)
計	1,483 (100.0)	6 (0.4)	25 (1.7)	31 (2.1)	101 (6.8)	201 (13.6)	223 (15.0)	142 (9.6)	120 (8.1)	634 (42.8)	3,506
精神病院	50 (100.0)	— (—)	— (—)	1 (2.0)	3 (6.0)	3 (6.0)	9 (18.0)	17 (34.0)	5 (10.0)	12 (24.0)	4,308
結核療養所	15 (100.0)	— (—)	— (—)	1 (6.7)	— (—)	2 (13.3)	1 (6.7)	1 (6.7)	1 (6.7)	9 (60.0)	4,217
知事承認のがん・ 循環器疾患高度専門病院	20 (100.0)	— (—)	— (—)	1 (5.0)	1 (5.0)	3 (15.0)	2 (10.0)	— (—)	1 (5.0)	12 (60.0)	4,596
特定機能病院	203 (100.0)	— (—)	4 (2.0)	4 (2.0)	10 (4.9)	32 (15.8)	26 (12.8)	15 (7.4)	10 (4.9)	102 (50.2)	3,472
児童福祉法に規定する重症心身 障害児・肢体不自由児施設	16 (100.0)	— (—)	— (—)	1 (6.3)	1 (6.3)	6 (37.5)	3 (18.8)	— (—)	— (—)	5 (31.3)	2,826
老人病院	10 (100.0)	— (—)	— (—)	1 (10.0)	1 (10.0)	2 (20.0)	2 (20.0)	1 (10.0)	2 (20.0)	1 (10.0)	3,534
一般病院	1,133 (100.0)	6 (0.5)	21 (1.9)	22 (1.9)	83 (7.3)	142 (12.5)	172 (15.2)	106 (9.4)	99 (8.7)	482 (42.5)	3,458
無回答・不明	36 (100.0)	— (—)	— (—)	— (—)	2 (5.6)	11 (30.6)	8 (22.2)	2 (5.6)	2 (5.6)	11 (30.6)	3,433

第94表 病院の設置主体・夜間看護手当（病院勤務正職員・三交代または変則三交代制・深夜勤・非管理職）

	計	999円 以下	1,000～ 1,499円	1,500～ 1,999円	2,000～ 2,499円	2,500～ 2,999円	3,000～ 3,999円	4,000～ 4,999円	5,000円 以上	無回答 ・不明	平均 (円)
計	1,483 (100.0)	1 (0.1)	8 (0.5)	15 (1.0)	38 (2.6)	43 (2.9)	305 (20.6)	125 (8.4)	331 (22.3)	617 (41.6)	4,665
国（厚生労働省）	105 (100.0)	— (—)	— (—)	1 (1.0)	4 (3.8)	4 (3.8)	32 (30.5)	3 (2.9)	6 (5.7)	55 (52.4)	3,870
国（文部科学省）	57 (100.0)	— (—)	1 (1.8)	— (—)	2 (3.5)	— (—)	16 (28.1)	— (—)	1 (1.8)	37 (64.9)	3,248
国（その他）	43 (100.0)	— (—)	— (—)	— (—)	1 (2.3)	1 (2.3)	16 (37.2)	2 (4.7)	6 (14.0)	17 (39.5)	4,286
都道府県	191 (100.0)	— (—)	3 (1.6)	7 (3.7)	9 (4.7)	9 (4.7)	44 (23.0)	6 (3.1)	7 (3.7)	106 (55.5)	3,753
市町村	378 (100.0)	1 (0.3)	4 (1.1)	5 (1.3)	9 (2.4)	15 (4.0)	117 (31.0)	26 (6.9)	26 (6.9)	175 (46.3)	3,641
日赤	86 (100.0)	— (—)	— (—)	— (—)	1 (1.2)	— (—)	1 (1.2)	4 (4.7)	20 (23.3)	60 (69.8)	5,811
済生会・厚生連・ 北海道社会事業協会・国保連合会	100 (100.0)	— (—)	— (—)	— (—)	4 (4.0)	2 (2.0)	12 (12.0)	21 (21.0)	29 (29.0)	32 (32.0)	4,747
厚生団・船員保険会・国保組合・ 共済組合・全国社会保険協会連合会	90 (100.0)	— (—)	— (—)	1 (1.1)	2 (2.2)	4 (4.4)	16 (17.8)	2 (2.2)	34 (37.8)	31 (34.4)	5,680
学校法人	89 (100.0)	— (—)	— (—)	— (—)	2 (2.2)	1 (1.1)	13 (14.6)	6 (6.7)	32 (36.0)	35 (39.3)	5,071
医療法人・個人	201 (100.0)	— (—)	— (—)	1 (0.5)	1 (0.5)	3 (1.5)	8 (4.0)	36 (17.9)	120 (59.7)	32 (15.9)	5,856
会社・公益法人・ その他の法人	110 (100.0)	— (—)	— (—)	— (—)	3 (2.7)	1 (0.9)	24 (21.8)	17 (15.5)	39 (35.5)	26 (23.6)	5,000
無回答・不明	33 (100.0)	— (—)	— (—)	— (—)	— (—)	3 (9.1)	6 (18.2)	2 (6.1)	11 (33.3)	11 (33.3)	5,416

第95表 病院の種類・夜間看護手当（病院勤務正職員・三交代または変則三交代制・深夜勤・非管理職）

	計	999円 以下	1,000～ 1,499円	1,500～ 1,999円	2,000～ 2,499円	2,500～ 2,999円	3,000～ 3,999円	4,000～ 4,999円	5,000円 以上	無回答 ・不明	平均 (円)
計	1,483 (100.0)	1 (0.1)	8 (0.5)	15 (1.0)	38 (2.6)	43 (2.9)	305 (20.6)	125 (8.4)	331 (22.3)	617 (41.6)	4,665
精神病院	50 (100.0)	— (—)	— (—)	— (—)	1 (2.0)	1 (2.0)	1 (2.0)	12 (24.0)	21 (42.0)	14 (28.0)	5,925
結核療養所	15 (100.0)	— (—)	— (—)	— (—)	1 (6.7)	— (—)	3 (20.0)	— (—)	2 (13.3)	9 (60.0)	4,933
知事承認のがん・ 循環器疾患高度専門病院	20 (100.0)	— (—)	— (—)	— (—)	1 (5.0)	— (—)	5 (25.0)	— (—)	2 (10.0)	12 (60.0)	5,304
特定機能病院	203 (100.0)	— (—)	1 (0.5)	2 (1.0)	4 (2.0)	5 (2.5)	46 (22.7)	9 (4.4)	35 (17.2)	101 (49.8)	4,508
児童福祉法に規定する重症心身 障害児・肢体不自由児施設	16 (100.0)	— (—)	— (—)	— (—)	— (—)	— (—)	8 (50.0)	2 (12.5)	1 (6.3)	5 (31.3)	3,726
老人病院	10 (100.0)	— (—)	— (—)	— (—)	— (—)	— (—)	1 (10.0)	1 (10.0)	7 (70.0)	1 (10.0)	5,839
一般病院	1,133 (100.0)	1 (0.1)	7 (0.6)	13 (1.1)	31 (2.7)	35 (3.1)	228 (20.1)	99 (8.7)	256 (22.6)	463 (40.9)	4,622
無回答・不明	36 (100.0)	— (—)	— (—)	— (—)	— (—)	2 (5.6)	13 (36.1)	2 (5.6)	7 (19.4)	12 (33.3)	4,350

第96表 病院の設置主体・夜勤回数（病院勤務正職員・二交代または変則二交代制・非管理職）

	計	1～2回	3～4回	5～6回	7～8回	9回以上	無回答・不明	平均回数
計	447 (100.0)	23 (5.1)	193 (43.2)	151 (33.8)	45 (10.1)	9 (2.0)	26 (5.8)	4.7
国（厚生労働省）	9 (100.0)	1 (11.1)	8 (88.9)	— (—)	— (—)	— (—)	— (—)	3.7
国（文部科学省）	10 (100.0)	— (—)	2 (20.0)	7 (70.0)	— (—)	— (—)	1 (10.0)	4.9
国（その他）	3 (100.0)	— (—)	2 (66.7)	— (—)	1 (33.3)	— (—)	— (—)	4.7
都道府県	2 (100.0)	— (—)	2 (100.0)	— (—)	— (—)	— (—)	— (—)	3.5
市町村	38 (100.0)	2 (5.3)	21 (55.3)	6 (15.8)	3 (7.9)	2 (5.3)	4 (10.5)	4.4
日赤	10 (100.0)	— (—)	5 (50.0)	3 (30.0)	1 (10.0)	1 (10.0)	— (—)	5.2
済生会・厚生連・ 北海道社会事業協会・国保連合会	27 (100.0)	1 (3.7)	14 (51.9)	3 (11.1)	6 (22.2)	1 (3.7)	2 (7.4)	4.9
厚生団・船員保険会・国保組合・ 共済組合・全国社会保険協会連合会	23 (100.0)	1 (4.3)	9 (39.1)	8 (34.8)	2 (8.7)	— (—)	3 (13.0)	4.7
学校法人	66 (100.0)	6 (9.1)	32 (48.5)	19 (28.8)	4 (6.1)	1 (1.5)	4 (6.1)	4.4
医療法人・個人	220 (100.0)	10 (4.5)	85 (38.6)	86 (39.1)	26 (11.8)	4 (1.8)	9 (4.1)	4.9
会社・公益法人・ その他の法人	34 (100.0)	2 (5.9)	11 (32.4)	17 (50.0)	1 (2.9)	— (—)	3 (8.8)	4.7
無回答・不明	5 (100.0)	— (—)	2 (40.0)	2 (40.0)	1 (20.0)	— (—)	— (—)	5.4

第97表 病院の種類・夜勤回数（病院勤務正職員・二交代または変則二交代制・非管理職）

	計	1～2回	3～4回	5～6回	7～8回	9回以上	無回答・不明	平均回数
計	447 (100.0)	23 (5.1)	193 (43.2)	151 (33.8)	45 (10.1)	9 (2.0)	26 (5.8)	4.7
精神病院	16 (100.0)	1 (6.3)	9 (56.3)	6 (37.5)	— (—)	— (—)	— (—)	4.3
結核療養所	4 (100.0)	— (—)	4 (100.0)	— (—)	— (—)	— (—)	— (—)	4.0
知事承認のがん・ 循環器疾患高度専門病院	4 (100.0)	— (—)	3 (75.0)	1 (25.0)	— (—)	— (—)	— (—)	4.0
特定機能病院	75 (100.0)	4 (5.3)	29 (38.7)	27 (36.0)	7 (9.3)	3 (4.0)	5 (6.7)	4.9
児童福祉法に規定する重症心身 障害児・肢体不自由児施設	2 (100.0)	— (—)	2 (100.0)	— (—)	— (—)	— (—)	— (—)	3.5
老人病院	34 (100.0)	3 (8.8)	17 (50.0)	11 (32.4)	2 (5.9)	— (—)	1 (2.9)	4.2
一般病院	300 (100.0)	14 (4.7)	126 (42.0)	100 (33.3)	35 (11.7)	6 (2.0)	19 (6.3)	4.8
無回答・不明	12 (100.0)	1 (8.3)	3 (25.0)	6 (50.0)	1 (8.3)	— (—)	1 (8.3)	4.6

第98表 配偶関係／子どもの有無・夜勤回数（病院勤務正職員・二交代または変則二交代制・非管理職）

		計	1～2回	3～4回	5～6回	7～8回	9回以上	無回答・不明	平均回数
計		447 (100.0)	23 (5.1)	193 (43.2)	151 (33.8)	45 (10.1)	9 (2.0)	26 (5.8)	4.7
配偶関係	未婚	222 (100.0)	6 (2.7)	96 (43.2)	85 (38.3)	23 (10.4)	4 (1.8)	8 (3.6)	4.8
	既婚	189 (100.0)	17 (9.0)	83 (43.9)	57 (30.2)	13 (6.9)	4 (2.1)	15 (7.9)	4.5
	離死別	33 (100.0)	— (—)	13 (39.4)	8 (24.2)	8 (24.2)	1 (3.0)	3 (9.1)	5.1
	無回答・不明	3 (100.0)	— (—)	1 (33.3)	1 (33.3)	1 (33.3)	— (—)	— (—)	5.7
子どもの有無	子どもがいる	173 (100.0)	12 (6.9)	77 (44.5)	48 (27.7)	18 (10.4)	4 (2.3)	14 (8.1)	4.6
	子どもがいない	263 (100.0)	10 (3.8)	111 (42.2)	100 (38.0)	25 (9.5)	5 (1.9)	12 (4.6)	4.8
	無回答・不明	11 (100.0)	1 (9.1)	5 (45.5)	3 (27.3)	2 (18.2)	— (—)	— (—)	4.6

第99表 年齢・夜勤回数（病院勤務正職員・二交代または変則二交代制・非管理職）

		計	1～2回	3～4回	5～6回	7～8回	9回以上	無回答・不明	平均回数
計		447 (100.0)	23 (5.1)	193 (43.2)	151 (33.8)	45 (10.1)	9 (2.0)	26 (5.8)	4.7
20	～ 24 歳	85 (100.0)	2 (2.4)	36 (42.4)	35 (41.2)	7 (8.2)	— (—)	5 (5.9)	4.8
25	～ 29 歳	110 (100.0)	5 (4.5)	51 (46.4)	38 (34.5)	10 (9.1)	2 (1.8)	4 (3.6)	4.7
30	～ 34 歳	86 (100.0)	6 (7.0)	41 (47.7)	23 (26.7)	8 (9.3)	2 (2.3)	6 (7.0)	4.5
35	～ 39 歳	51 (100.0)	5 (9.8)	13 (25.5)	16 (31.4)	11 (21.6)	2 (3.9)	4 (7.8)	5.1
40	～ 44 歳	43 (100.0)	3 (7.0)	20 (46.5)	13 (30.2)	3 (7.0)	2 (4.7)	2 (4.7)	4.6
45	～ 49 歳	35 (100.0)	— (—)	15 (42.9)	11 (31.4)	4 (11.4)	1 (2.9)	4 (11.4)	5.1
50	～ 54 歳	27 (100.0)	2 (7.4)	13 (48.1)	9 (33.3)	2 (7.4)	— (—)	1 (3.7)	4.5
55	～ 59 歳	7 (100.0)	— (—)	3 (42.9)	4 (57.1)	— (—)	— (—)	— (—)	4.6
60	歳以上	3 (100.0)	— (—)	1 (33.3)	2 (66.7)	— (—)	— (—)	— (—)	4.7
無回答・不明		— (—)	— (—)	— (—)	— (—)	— (—)	— (—)	— (—)	—

第100表 病院の設置主体・当直回数（病院勤務正職員・当直制・非管理職）

	計	1～2回	3～4回	5～6回	7～8回	9回以上	無回答・不明	平均回数
計	133 (100.0)	70 (52.6)	45 (33.8)	10 (7.5)	4 (3.0)	— (—)	4 (3.0)	2.7
国（厚生労働省）	1 (100.0)	— (—)	1 (100.0)	— (—)	— (—)	— (—)	— (—)	3.0
国（文部科学省）	1 (100.0)	— (—)	1 (100.0)	— (—)	— (—)	— (—)	— (—)	3.0
国（その他）	3 (100.0)	2 (66.7)	1 (33.1)	— (—)	— (—)	— (—)	— (—)	2.0
都道府県	11 (100.0)	6 (54.5)	5 (45.5)	— (—)	— (—)	— (—)	— (—)	2.2
市町村	36 (100.0)	16 (44.4)	14 (38.9)	5 (13.9)	1 (2.8)	— (—)	— (—)	3.1
日赤	9 (100.0)	5 (55.6)	3 (33.3)	— (—)	— (—)	— (—)	1 (11.1)	2.4
済生会・厚生連・北海道社会事業協会・国保連合会	16 (100.0)	14 (87.5)	1 (6.3)	— (—)	— (—)	— (—)	1 (6.3)	1.9
厚生団・船員保険会・国保組合・共済組合・全国社会保険協会連合会	13 (100.0)	5 (38.5)	8 (61.5)	— (—)	— (—)	— (—)	— (—)	2.7
学校法人	9 (100.0)	6 (66.7)	2 (22.2)	— (—)	— (—)	— (—)	1 (11.1)	2.1
医療法人・個人	23 (100.0)	8 (34.8)	8 (34.8)	4 (17.4)	3 (13.0)	— (—)	— (—)	3.6
会社・公益法人・その他の法人	9 (100.0)	7 (77.8)	— (—)	1 (11.1)	— (—)	— (—)	1 (11.1)	2.0
無回答・不明	2 (100.0)	1 (50.0)	1 (50.0)	— (—)	— (—)	— (—)	— (—)	2.5

第101表 病院の種類・当直回数（病院勤務正職員・当直制・非管理職）

	計	1～2回	3～4回	5～6回	7～8回	9回以上	無回答・不明	平均回数
計	133 (100.0)	70 (52.6)	45 (33.8)	10 (7.5)	4 (3.0)	— (—)	4 (3.0)	2.7
精神病院	2 (100.0)	1 (50.0)	1 (50.0)	— (—)	— (—)	— (—)	— (—)	2.5
結核療養所	— (—)	— (—)	— (—)	— (—)	— (—)	— (—)	— (—)	—
知事承認のがん・循環器疾患高度専門病院	1 (100.0)	— (—)	1 (100.0)	— (—)	— (—)	— (—)	— (—)	3.0
特定機能病院	11 (100.0)	4 (36.4)	5 (45.5)	1 (9.1)	— (—)	— (—)	1 (9.1)	3.0
児童福祉法に規定する重症心身障害児・肢体不自由児施設	— (—)	— (—)	— (—)	— (—)	— (—)	— (—)	— (—)	—
老人病院	1 (100.0)	— (—)	— (—)	— (—)	1 (100.0)	— (—)	— (—)	7.0
一般病院	117 (100.0)	64 (54.7)	38 (32.5)	9 (7.7)	3 (2.6)	— (—)	3 (2.6)	2.7
無回答・不明	1 (100.0)	1 (100.0)	— (—)	— (—)	— (—)	— (—)	— (—)	2.0

第102表 配偶関係／子どもの有無・当直回数（病院勤務正職員・当直制・非管理職）

		計	1～2回	3～4回	5～6回	7～8回	9回以上	無回答・不明	平均回数
計		133 (100.0)	70 (52.6)	45 (33.8)	10 (7.5)	4 (3.0)	— (—)	4 (3.0)	2.7
配偶関係	未婚	37 (100.0)	14 (37.8)	18 (48.6)	3 (8.1)	2 (5.4)	— (—)	— (—)	3.1
	既婚	85 (100.0)	50 (58.8)	24 (28.2)	7 (8.2)	2 (2.4)	— (—)	2 (2.4)	2.6
	離死別	11 (100.0)	6 (54.5)	3 (27.3)	— (—)	— (—)	— (—)	2 (18.2)	2.0
	無回答・不明	— (—)	— (—)	— (—)	— (—)	— (—)	— (—)	— (—)	—
子どもの有無	子どもがいる	76 (100.0)	49 (64.5)	19 (25.0)	5 (6.6)	1 (1.3)	— (—)	2 (2.6)	2.4
	子どもがいない	56 (100.0)	20 (35.7)	26 (46.4)	5 (8.9)	3 (5.4)	— (—)	2 (3.6)	3.2
	無回答・不明	1 (100.0)	1 (100.0)	— (—)	— (—)	— (—)	— (—)	— (—)	2.0

第103表 年齢・当直回数（病院勤務正職員・当直制・非管理職）

		計	1～2回	3～4回	5～6回	7～8回	9回以上	無回答・不明	平均回数
計		133 (100.0)	70 (52.6)	45 (33.8)	10 (7.5)	4 (3.0)	— (—)	4 (3.0)	2.7
20	～ 24 歳	7 (100.0)	1 (14.3)	6 (85.7)	— (—)	— (—)	— (—)	— (—)	3.0
25	～ 29 歳	23 (100.0)	11 (47.8)	7 (30.4)	3 (13.0)	1 (4.3)	— (—)	1 (4.3)	3.1
30	～ 34 歳	31 (100.0)	18 (58.1)	11 (35.5)	2 (6.5)	— (—)	— (—)	— (—)	2.4
35	～ 39 歳	21 (100.0)	13 (61.9)	4 (19.0)	4 (19.0)	— (—)	— (—)	— (—)	2.7
40	～ 44 歳	24 (100.0)	15 (62.5)	7 (29.2)	— (—)	1 (4.2)	— (—)	1 (4.2)	2.3
45	～ 49 歳	13 (100.0)	4 (30.8)	6 (46.2)	1 (7.7)	2 (15.4)	— (—)	— (—)	3.6
50	～ 54 歳	8 (100.0)	5 (62.5)	2 (25.0)	— (—)	— (—)	— (—)	1 (12.5)	2.1
55	～ 59 歳	6 (100.0)	3 (50.0)	2 (33.3)	— (—)	— (—)	— (—)	1 (16.7)	2.4
60	歳以上	— (—)	— (—)	— (—)	— (—)	— (—)	— (—)	— (—)	—
無回答・不明		— (—)	— (—)	— (—)	— (—)	— (—)	— (—)	— (—)	—

第104表 病院の設置主体・夜間看護手当（病院勤務正職員・二交代または変則二交代制・非管理職）

	計	～1,499 円	1,500～ 1,999円	2,000～ 2,499円	2,500～ 2,999円	3,000～ 3,999円	4,000～ 4,999円	5,000円 以上	無回答 ・不明	平均 (円)
計	447 (100.0)	5 (1.1)	— (—)	4 (0.9)	6 (1.3)	11 (2.5)	14 (3.1)	325 (72.7)	82 (18.3)	9,259
国（厚生労働省）	9 (100.0)	— (—)	— (—)	— (—)	— (—)	— (—)	— (—)	3 (33.3)	6 (66.7)	6,233
国（文部科学省）	10 (100.0)	— (—)	— (—)	— (—)	— (—)	— (—)	1 (10.0)	2 (20.0)	7 (70.0)	5,933
国（その他）	3 (100.0)	— (—)	— (—)	— (—)	— (—)	1 (33.3)	— (—)	2 (66.7)	— (—)	5,450
都道府県	2 (100.0)	— (—)	— (—)	— (—)	— (—)	— (—)	— (—)	1 (50.0)	1 (50.0)	5,000
市町村	38 (100.0)	— (—)	— (—)	— (—)	2 (5.3)	1 (2.6)	2 (5.3)	18 (47.4)	15 (39.5)	7,171
日赤	10 (100.0)	— (—)	— (—)	— (—)	— (—)	— (—)	— (—)	5 (50.0)	5 (50.0)	9,178
済生会・厚生連・ 北海道社会事業協会・国保連合会	27 (100.0)	— (—)	— (—)	— (—)	— (—)	2 (7.4)	1 (3.7)	18 (66.7)	6 (22.2)	7,239
厚生団・船員保険会・国保組合・ 共済組合・全国社会保険協会連合会	23 (100.0)	— (—)	— (—)	— (—)	1 (4.3)	1 (4.3)	— (—)	14 (60.9)	7 (30.4)	7,716
学校法人	66 (100.0)	— (—)	— (—)	2 (3.0)	— (—)	4 (6.1)	5 (7.6)	44 (66.7)	11 (16.7)	8,382
医療法人・個人	220 (100.0)	4 (1.8)	— (—)	1 (0.5)	2 (0.9)	2 (0.9)	3 (1.4)	189 (85.9)	19 (8.6)	10,363
会社・公益法人・ その他の法人	34 (100.0)	1 (2.9)	— (—)	1 (2.9)	1 (2.9)	— (—)	2 (5.9)	24 (70.6)	5 (14.7)	8,422
無回答・不明	5 (100.0)	— (—)	— (—)	— (—)	— (—)	— (—)	— (—)	5 (100.0)	— (—)	9,400

第105表 病院の設置主体・夜間看護手当（病院勤務正職員・当直制・非管理職）

	計	～1,499 円	1,500～ 1,999円	2,000～ 2,499円	2,500～ 2,999円	3,000～ 3,999円	4,000～ 4,999円	5,000円 以上	無回答 ・不明	平均 (円)
計	133 (100.0)	1 (0.8)	— (—)	— (—)	2 (1.5)	8 (6.0)	15 (11.3)	88 (66.2)	19 (14.3)	7,356
国（厚生労働省）	1 (100.0)	— (—)	— (—)	— (—)	— (—)	— (—)	— (—)	1 (100.0)	— (—)	7,700
国（文部科学省）	1 (100.0)	— (—)	— (—)	— (—)	1 (100.0)	— (—)	— (—)	— (—)	— (—)	2,700
国（その他）	3 (100.0)	— (—)	— (—)	— (—)	— (—)	— (—)	1 (33.3)	1 (33.3)	1 (33.3)	4,950
都道府県	11 (100.0)	— (—)	— (—)	— (—)	— (—)	— (—)	3 (27.3)	4 (36.4)	4 (36.4)	5,314
市町村	36 (100.0)	— (—)	— (—)	— (—)	1 (2.8)	4 (11.1)	4 (11.1)	25 (69.4)	2 (5.6)	7,769
日赤	9 (100.0)	— (—)	— (—)	— (—)	— (—)	1 (11.1)	— (—)	5 (55.6)	3 (33.3)	8,333
済生会・厚生連・ 北海道社会事業協会・国保連合会	16 (100.0)	— (—)	— (—)	— (—)	— (—)	1 (6.3)	3 (18.8)	11 (68.8)	1 (6.3)	6,106
厚生団・船員保険会・国保組合・ 共済組合・全国社会保険協会連合会	13 (100.0)	— (—)	— (—)	— (—)	— (—)	— (—)	— (—)	12 (92.3)	1 (7.7)	7,742
学校法人	9 (100.0)	— (—)	— (—)	— (—)	— (—)	1 (11.1)	1 (11.1)	3 (33.3)	4 (44.4)	6,680
医療法人・個人	23 (100.0)	1 (4.3)	— (—)	— (—)	— (—)	— (—)	1 (4.3)	21 (91.3)	— (—)	8,658
会社・公益法人・ その他の法人	9 (100.0)	— (—)	— (—)	— (—)	— (—)	1 (11.1)	2 (22.2)	4 (44.4)	2 (22.2)	6,329
無回答・不明	2 (100.0)	— (—)	— (—)	— (—)	— (—)	— (—)	— (—)	1 (50.0)	1 (50.0)	5,600

第106表 病院の種類・夜間看護手当（病院勤務正職員・二交代または変則二交代制・非管理職）

	計	～1,499 円	1,500～ 1,999円	2,000～ 2,499円	2,500～ 2,999円	3,000～ 3,999円	4,000～ 4,999円	5,000円 以上	無回答 ・不明	平均 (円)
計	447 (100.0)	5 (1.1)	— (—)	4 (0.9)	6 (1.3)	11 (2.5)	14 (3.1)	325 (72.7)	82 (18.3)	9,259
精神病院	16 (100.0)	— (—)	— (—)	— (—)	— (—)	— (—)	— (—)	15 (93.8)	1 (6.3)	10,102
結核療養所	4 (100.0)	— (—)	— (—)	— (—)	— (—)	— (—)	— (—)	1 (25.0)	3 (75.0)	6,800
知事承認のがん・ 循環器疾患高度専門病院	4 (100.0)	— (—)	— (—)	— (—)	— (—)	— (—)	— (—)	2 (50.0)	2 (50.0)	9,400
特定機能病院	75 (100.0)	— (—)	— (—)	2 (2.7)	— (—)	4 (5.3)	6 (8.0)	45 (60.0)	18 (24.0)	8,269
児童福祉法に規定する重症心身 障害児・肢体不自由児施設	2 (100.0)	— (—)	— (—)	— (—)	— (—)	— (—)	— (—)	2 (100.0)	— (—)	9,250
老人病院	34 (100.0)	— (—)	— (—)	— (—)	— (—)	— (—)	— (—)	30 (88.2)	4 (11.8)	9,870
一般病院	300 (100.0)	5 (1.7)	— (—)	2 (0.7)	5 (1.7)	6 (2.0)	8 (2.7)	220 (73.3)	54 (18.0)	9,377
無回答・不明	12 (100.0)	— (—)	— (—)	— (—)	1 (8.3)	1 (8.3)	— (—)	10 (83.3)	— (—)	9,122

第107表 病院の種類・夜間看護手当（病院勤務正職員・当直制・非管理職）

	計	～1,499 円	1,500～ 1,999円	2,000～ 2,499円	2,500～ 2,999円	3,000～ 3,999円	4,000～ 4,999円	5,000円 以上	無回答 ・不明	平均 (円)
計	133 (100.0)	1 (0.8)	— (—)	— (—)	2 (1.5)	8 (6.0)	15 (11.3)	88 (66.2)	19 (14.3)	7,356
精神病院	2 (100.0)	— (—)	— (—)	— (—)	— (—)	— (—)	— (—)	2 (100.0)	— (—)	9,500
結核療養所	— (—)	— (—)	— (—)	— (—)	— (—)	— (—)	— (—)	— (—)	— (—)	—
知事承認のがん・ 循環器疾患高度専門病院	1 (100.0)	— (—)	— (—)	— (—)	— (—)	— (—)	— (—)	1 (100.0)	— (—)	5,000
特定機能病院	11 (100.0)	— (—)	— (—)	— (—)	1 (9.1)	1 (9.1)	1 (9.1)	4 (36.4)	4 (36.4)	6,534
児童福祉法に規定する重症心身 障害児・肢体不自由児施設	— (—)	— (—)	— (—)	— (—)	— (—)	— (—)	— (—)	— (—)	— (—)	—
老人病院	1 (100.0)	— (—)	— (—)	— (—)	— (—)	— (—)	— (—)	1 (100.0)	— (—)	12,000
一般病院	117 (100.0)	1 (0.9)	— (—)	— (—)	1 (0.9)	7 (6.0)	14 (12.0)	80 (68.4)	14 (12.0)	7,348
無回答・不明	1 (100.0)	— (—)	— (—)	— (—)	— (—)	— (—)	— (—)	— (—)	1 (100.0)	—

[週休形態]

第108表 勤務場所・週休形態（正職員）

	計	完全週休 2日 (4週8 休制含 む)	月3回 週休2日	月2回 週休2日 (4週6 休制含 む)	月1回 週休2日 (4週5 休制含 む)	週休 1日半 (土曜日 等の半日 勤務)	週休1日	その他	無回答 ・不明
計	4,477 (100.0)	2,937 (65.6)	140 (3.1)	801 (17.9)	120 (2.7)	157 (3.5)	24 (0.5)	140 (3.1)	158 (3.5)
病院	3,469 (100.0)	2,275 (65.6)	110 (3.2)	628 (18.1)	95 (2.7)	115 (3.3)	12 (0.3)	114 (3.3)	120 (3.5)
診療所	124 (100.0)	62 (50.0)	5 (4.0)	27 (21.8)	4 (3.2)	12 (9.7)	2 (1.6)	5 (4.0)	7 (5.6)
助産所	— (—)	— (—)	— (—)	— (—)	— (—)	— (—)	— (—)	— (—)	— (—)
市区町村（市区町村保健 センター・福祉環境部門含む）	82 (100.0)	77 (93.9)	— (—)	— (—)	1 (1.2)	— (—)	— (—)	2 (2.4)	2 (2.4)
保健所	24 (100.0)	23 (95.8)	— (—)	— (—)	— (—)	— (—)	— (—)	— (—)	1 (4.2)
省庁・都道府県庁 （福祉環境部門・社協含む）	7 (100.0)	7 (100.0)	— (—)	— (—)	— (—)	— (—)	— (—)	— (—)	— (—)
検（健）診センター・ 労働衛生機関	16 (100.0)	8 (50.0)	— (—)	4 (25.0)	1 (6.3)	2 (12.5)	1 (6.3)	— (—)	— (—)
企業・事業所の 健康管理部門	20 (100.0)	20 (100.0)	— (—)	— (—)	— (—)	— (—)	— (—)	— (—)	— (—)
訪問看護ステーション・ 在宅介護支援センター	208 (100.0)	105 (50.5)	12 (5.8)	50 (24.0)	4 (1.9)	14 (6.7)	4 (1.9)	5 (2.4)	14 (6.7)
介護老人保健施設	96 (100.0)	58 (60.4)	3 (3.1)	20 (20.8)	5 (5.2)	2 (2.1)	— (—)	6 (6.3)	2 (2.1)
介護老人福祉施設	36 (100.0)	25 (69.4)	1 (2.8)	3 (8.3)	1 (2.8)	1 (2.8)	— (—)	4 (11.1)	1 (2.8)
ケアハウス・グループ ホーム・有料老人ホーム	9 (100.0)	8 (88.9)	— (—)	1 (11.1)	— (—)	— (—)	— (—)	— (—)	— (—)
その他の居宅 サービス事業所	20 (100.0)	14 (70.0)	1 (5.0)	3 (15.0)	— (—)	— (—)	— (—)	1 (5.0)	1 (5.0)
その他の社会福祉施設	21 (100.0)	12 (57.1)	2 (9.5)	4 (19.0)	— (—)	1 (4.8)	— (—)	— (—)	2 (9.5)
看護系研究教育機関	268 (100.0)	195 (72.8)	4 (1.5)	45 (16.8)	6 (2.2)	8 (3.0)	3 (1.1)	3 (1.1)	4 (1.5)
その他	46 (100.0)	31 (67.4)	2 (4.3)	10 (21.7)	1 (2.2)	1 (2.2)	1 (2.2)	— (—)	— (—)
無回答・不明	31 (100.0)	17 (54.8)	— (—)	6 (19.4)	2 (6.5)	1 (3.2)	1 (3.2)	— (—)	4 (12.9)

第109表 病院の設置主体・週休形態（病院勤務正職員）

	計	完全週休 2日 (4週8 休制含 む)	月3回 週休2日	月2回 週休2日 (4週6 休制含 む)	月1回 週休2日 (4週5 休制含 む)	週休 1日半 (土曜日 等の半日 勤務)	週休1日	その他	無回答 ・不明
計	3,469 (100.0)	2,275 (65.6)	110 (3.2)	628 (18.1)	95 (2.7)	115 (3.3)	12 (0.3)	114 (3.3)	120 (3.5)
国（厚生労働省）	189 (100.0)	178 (94.2)	— (—)	6 (3.2)	2 (1.1)	— (—)	— (—)	— (—)	3 (1.6)
国（文部科学省）	108 (100.0)	102 (94.4)	— (—)	1 (0.9)	— (—)	1 (0.9)	— (—)	— (—)	4 (3.7)
国（その他）	81 (100.0)	77 (95.1)	— (—)	— (—)	— (—)	— (—)	— (—)	3 (3.7)	1 (1.2)
都道府県	359 (100.0)	328 (91.4)	2 (0.6)	14 (3.9)	1 (0.3)	1 (0.3)	— (—)	2 (0.6)	11 (3.1)
市町村	710 (100.0)	592 (83.4)	12 (1.7)	53 (7.5)	12 (1.7)	3 (0.4)	4 (0.6)	10 (1.4)	24 (3.4)
日赤	156 (100.0)	81 (51.9)	1 (0.6)	62 (39.7)	4 (2.6)	2 (1.3)	— (—)	3 (1.9)	3 (1.9)
済生会・厚生連・ 北海道社会事業協会・国保連合会	245 (100.0)	136 (55.5)	12 (4.9)	71 (29.0)	10 (4.1)	1 (0.4)	1 (0.4)	6 (2.4)	8 (3.3)
厚生団・船員保険会・国保組合・ 共済組合・全国社会保険協会連合会	183 (100.0)	136 (74.3)	4 (2.2)	26 (14.2)	2 (1.1)	2 (1.1)	— (—)	4 (2.2)	9 (4.9)
学校法人	225 (100.0)	79 (35.1)	22 (9.8)	78 (34.7)	11 (4.9)	7 (3.1)	2 (0.9)	15 (6.7)	11 (4.9)
医療法人・個人	869 (100.0)	393 (45.2)	43 (4.9)	219 (25.2)	44 (5.1)	80 (9.2)	5 (0.6)	54 (6.2)	31 (3.6)
会社・公益法人・ その他の法人	284 (100.0)	138 (48.6)	13 (4.6)	87 (30.6)	6 (2.1)	14 (4.9)	— (—)	16 (5.6)	10 (3.5)
無回答・不明	60 (100.0)	35 (58.3)	1 (1.7)	11 (18.3)	3 (5.0)	4 (6.7)	— (—)	1 (1.7)	5 (8.3)

第110表 病院の許可病床数・週休形態（病院勤務正職員）

	計	完全週休 2日 (4週8 休制含 む)	月3回 週休2日	月2回 週休2日 (4週6 休制含 む)	月1回 週休2日 (4週5 休制含 む)	週休 1日半 (土曜日 等の半日 勤務)	週休1日	その他	無回答 ・不明
計	3,469 (100.0)	2,275 (65.6)	110 (3.2)	628 (18.1)	95 (2.7)	115 (3.3)	12 (0.3)	114 (3.3)	120 (3.5)
49床以下	57 (100.0)	41 (71.9)	3 (5.3)	6 (10.5)	1 (1.8)	3 (5.3)	— (—)	1 (1.8)	2 (3.5)
50～99床	208 (100.0)	121 (58.2)	6 (2.9)	34 (16.3)	9 (4.3)	17 (8.2)	— (—)	9 (4.3)	12 (5.8)
100～299床	1,067 (100.0)	634 (59.4)	33 (3.1)	237 (22.2)	31 (2.9)	47 (4.4)	7 (0.7)	46 (4.3)	32 (3.0)
300～499床	973 (100.0)	676 (69.5)	26 (2.7)	158 (16.2)	24 (2.5)	25 (2.6)	— (—)	27 (2.8)	37 (3.8)
500～899床	806 (100.0)	625 (77.5)	19 (2.4)	94 (11.7)	17 (2.1)	11 (1.4)	3 (0.4)	14 (1.7)	23 (2.9)
900床以上	306 (100.0)	140 (45.8)	23 (7.5)	90 (29.4)	11 (3.6)	11 (3.6)	1 (0.3)	17 (5.6)	13 (4.2)
無回答・不明	52 (100.0)	38 (73.1)	— (—)	9 (17.3)	2 (3.8)	1 (1.9)	1 (1.9)	— (—)	1 (1.9)

第111表 病院の種類・週休形態（病院勤務正職員）

	計	完全週休 2日 (4週8 休制含 む)	月3回 週休2日	月2回 週休2日 (4週6 休制含 む)	月1回 週休2日 (4週5 休制含 む)	週休 1日半 (土曜日 等の半日 勤務)	週休1日	その他	無回答 ・不明
計	3,469 (100.0)	2,275 (65.6)	110 (3.2)	628 (18.1)	95 (2.7)	115 (3.3)	12 (0.3)	114 (3.3)	120 (3.5)
精神病院	135 (100.0)	98 (72.6)	8 (5.9)	12 (8.9)	5 (3.7)	1 (0.7)	— (—)	8 (5.9)	3 (2.2)
結核療養所	30 (100.0)	29 (96.7)	— (—)	1 (3.3)	— (—)	— (—)	— (—)	— (—)	— (—)
知事承認のがん・ 循環器疾患高度専門病院	42 (100.0)	38 (90.5)	— (—)	2 (4.8)	1 (2.4)	— (—)	— (—)	— (—)	1 (2.4)
特定機能病院	455 (100.0)	292 (64.2)	24 (5.3)	82 (18.0)	15 (3.3)	9 (2.0)	2 (0.4)	13 (2.9)	18 (4.0)
児童福祉法に規定する重症心身 障害児・肢体不自由児施設	29 (100.0)	25 (86.2)	— (—)	3 (10.3)	— (—)	— (—)	— (—)	1 (3.4)	— (—)
老人病院	90 (100.0)	46 (51.1)	6 (6.7)	19 (21.1)	3 (3.3)	8 (8.9)	1 (1.1)	7 (7.8)	— (—)
一般病院	2,610 (100.0)	1,699 (65.1)	70 (2.7)	494 (18.9)	68 (2.6)	92 (3.5)	9 (0.3)	85 (3.3)	93 (3.6)
無回答・不明	78 (100.0)	48 (61.5)	2 (2.6)	15 (19.2)	3 (3.8)	5 (6.4)	— (—)	— (—)	5 (6.4)

[有給休暇]

第112表 勤務形態・所定有給休暇日数（離職中・勤務形態無回答を除く）

	計	なし	1～9日	10～14日	15～19日	20日	21日	22日 以上	無回答 ・不明	平均 日数
計	4,786 (100.0)	98 (2.0)	149 (3.1)	599 (12.5)	331 (6.9)	2,422 (50.6)	229 (4.8)	547 (11.4)	411 (8.6)	19.7
自営業	16 (100.0)	— (—)	— (—)	1 (6.3)	— (—)	— (—)	— (—)	— (—)	15 (93.8)	14.0
正職員	4,477 (100.0)	69 (1.5)	127 (2.8)	558 (12.5)	310 (6.9)	2,348 (52.4)	213 (4.8)	536 (12.0)	316 (7.1)	20.0
臨時職員	79 (100.0)	5 (6.3)	6 (7.6)	16 (20.3)	7 (8.9)	26 (32.9)	6 (7.6)	1 (1.3)	12 (15.2)	15.0
パートタイマー・ アルバイト	137 (100.0)	24 (17.5)	15 (10.9)	17 (12.4)	6 (4.4)	16 (11.7)	5 (3.6)	3 (2.2)	51 (37.2)	10.6
産休中 育児休業中	62 (100.0)	— (—)	1 (1.6)	4 (6.5)	8 (12.9)	28 (45.2)	4 (6.5)	5 (8.1)	12 (19.4)	20.1
介護休業中	— (—)	— (—)	— (—)	— (—)	— (—)	— (—)	— (—)	— (—)	— (—)	—
その他休暇・休業中	15 (100.0)	— (—)	— (—)	3 (20.0)	— (—)	4 (26.7)	1 (6.7)	2 (13.3)	5 (33.3)	20.1

第113表 勤務場所・所定有給休暇日数（正職員）

	計	なし	1～9日	10～14日	15～19日	20日	21日	22日 以上	無回答 ・不明	平均 日数
計	4,477 (100.0)	69 (1.5)	127 (2.8)	558 (12.5)	310 (6.9)	2,348 (52.4)	213 (4.8)	536 (12.0)	316 (7.1)	20.0
病院	3,469 (100.0)	50 (1.4)	100 (2.9)	373 (10.8)	226 (6.5)	1,854 (53.4)	194 (5.6)	425 (12.3)	247 (7.1)	20.2
診療所	124 (100.0)	3 (2.4)	3 (2.4)	28 (22.6)	17 (13.7)	53 (42.7)	— (—)	12 (9.7)	8 (6.5)	18.1
助産所	— (—)	— (—)	— (—)	— (—)	— (—)	— (—)	— (—)	— (—)	— (—)	—
市区町村（市区町村保健 センター・福祉環境部門含む）	82 (100.0)	1 (1.2)	1 (1.2)	1 (1.2)	2 (2.4)	62 (75.6)	— (—)	11 (13.4)	4 (4.9)	21.9
保健所	24 (100.0)	— (—)	— (—)	1 (4.2)	— (—)	18 (75.0)	— (—)	5 (20.8)	— (—)	23.7
省庁・都道府県庁 （福祉環境部門・社協含む）	7 (100.0)	— (—)	— (—)	— (—)	— (—)	5 (71.4)	— (—)	2 (28.6)	— (—)	24.3
検（健）診センター・ 労働衛生機関	16 (100.0)	— (—)	1 (6.3)	1 (6.3)	3 (18.8)	10 (62.5)	— (—)	1 (6.3)	— (—)	18.4
企業・事業所の 健康管理部門	20 (100.0)	— (—)	— (—)	1 (5.0)	2 (10.0)	14 (70.0)	1 (5.0)	1 (5.0)	1 (5.0)	20.4
訪問看護ステーション・ 在宅介護支援センター	208 (100.0)	9 (4.3)	9 (4.3)	56 (26.9)	26 (12.5)	59 (28.4)	8 (3.8)	19 (9.1)	22 (10.6)	17.0
介護老人保健施設	96 (100.0)	4 (4.2)	2 (2.1)	30 (31.3)	7 (7.3)	35 (36.5)	1 (1.0)	7 (7.3)	10 (10.4)	16.8
介護老人福祉施設	36 (100.0)	— (—)	— (—)	14 (38.9)	6 (16.7)	14 (38.9)	1 (2.8)	1 (2.8)	— (—)	16.6
ケアハウス・グループ ホーム・有料老人ホーム	9 (100.0)	— (—)	— (—)	2 (22.2)	2 (22.2)	1 (11.1)	— (—)	4 (44.4)	— (—)	24.8
その他の居宅 サービス事業所	20 (100.0)	— (—)	2 (10.0)	7 (35.0)	1 (5.0)	8 (40.0)	— (—)	2 (10.0)	— (—)	16.2
その他の社会福祉施設	21 (100.0)	— (—)	1 (4.8)	6 (28.6)	1 (4.8)	9 (42.9)	— (—)	3 (14.3)	1 (4.8)	18.2
看護系研究教育機関	268 (100.0)	2 (0.7)	6 (2.2)	31 (11.6)	15 (5.6)	159 (59.3)	7 (2.6)	34 (12.7)	14 (5.2)	20.5
その他	46 (100.0)	— (—)	1 (2.2)	3 (6.5)	2 (4.3)	31 (67.4)	1 (2.2)	6 (13.0)	2 (4.3)	21.2
無回答・不明	31 (100.0)	— (—)	1 (3.2)	4 (12.9)	— (—)	16 (51.6)	— (—)	3 (9.7)	7 (22.6)	20.2

第114表 病院の設置主体・所定有給休暇日数（病院勤務正職員）

	計	なし	1～9日	10～14日	15～19日	20日	21日	22日 以上	無回答 ・不明	平均 日数
計	3,469 (100.0)	50 (1.4)	100 (2.9)	373 (10.8)	226 (6.5)	1,854 (53.4)	194 (5.6)	425 (12.3)	247 (7.1)	20.2
国（厚生労働省）	189 (100.0)	1 (0.5)	1 (0.5)	— (—)	— (—)	185 (97.9)	— (—)	— (—)	2 (1.1)	19.8
国（文部科学省）	108 (100.0)	— (—)	— (—)	— (—)	1 (0.9)	105 (97.2)	— (—)	1 (0.9)	1 (0.9)	20.1
国（その他）	81 (100.0)	1 (1.2)	3 (3.7)	3 (3.7)	4 (4.9)	52 (64.2)	— (—)	11 (13.6)	7 (8.6)	20.4
都道府県	359 (100.0)	2 (0.6)	12 (3.3)	9 (2.5)	5 (1.4)	231 (64.3)	3 (0.8)	80 (22.3)	17 (4.7)	23.5
市町村	710 (100.0)	10 (1.4)	20 (2.8)	22 (3.1)	11 (1.5)	489 (68.9)	10 (1.4)	103 (14.5)	45 (6.3)	21.7
日赤	156 (100.0)	1 (0.6)	— (—)	— (—)	1 (0.6)	— (—)	147 (94.2)	1 (0.6)	6 (3.8)	21.0
済生会・厚生連・ 北海道社会事業協会・国保連合会	245 (100.0)	7 (2.9)	8 (3.3)	25 (10.2)	17 (6.9)	110 (44.9)	3 (1.2)	52 (21.2)	23 (9.4)	21.3
厚生団・船員保険会・国保組合・ 共済組合・全国社会保険協会連合会	183 (100.0)	5 (2.7)	7 (3.8)	14 (7.7)	16 (8.7)	94 (51.4)	1 (0.5)	24 (13.1)	22 (12.0)	20.2
学校法人	225 (100.0)	3 (1.3)	7 (3.1)	29 (12.9)	18 (8.0)	107 (47.6)	13 (5.8)	19 (8.4)	29 (12.9)	19.3
医療法人・個人	869 (100.0)	16 (1.8)	30 (3.5)	218 (25.1)	121 (13.9)	315 (36.2)	10 (1.2)	90 (10.4)	69 (7.9)	17.9
会社・公益法人・ その他の法人	284 (100.0)	2 (0.7)	10 (3.5)	46 (16.2)	28 (9.9)	145 (51.1)	4 (1.4)	38 (13.4)	11 (3.9)	19.5
無回答・不明	60 (100.0)	2 (3.3)	2 (3.3)	7 (11.7)	4 (6.7)	21 (35.0)	3 (5.0)	6 (10.0)	15 (25.0)	19.0

第115表 病院の許可病床数・所定有給休暇日数（病院勤務正職員）

	計	なし	1～9日	10～14日	15～19日	20日	21日	22日 以上	無回答 ・不明	平均 日数
計	3,469 (100.0)	50 (1.4)	100 (2.9)	373 (10.8)	226 (6.5)	1,854 (53.4)	194 (5.6)	425 (12.3)	247 (7.1)	20.2
49床以下	57 (100.0)	1 (1.8)	— (—)	11 (19.3)	1 (1.8)	27 (47.4)	1 (1.8)	11 (19.3)	5 (8.8)	20.1
50～99床	208 (100.0)	4 (1.9)	10 (4.8)	41 (19.7)	19 (9.1)	89 (42.8)	9 (4.3)	23 (11.1)	13 (6.3)	18.6
100～299床	1,067 (100.0)	16 (1.5)	35 (3.3)	152 (14.2)	96 (9.0)	546 (51.2)	19 (1.8)	138 (12.9)	65 (6.1)	19.9
300～499床	973 (100.0)	13 (1.3)	23 (2.4)	82 (8.4)	52 (5.3)	551 (56.6)	56 (5.8)	135 (13.9)	61 (6.3)	20.9
500～899床	806 (100.0)	10 (1.2)	21 (2.6)	46 (5.7)	40 (5.0)	459 (56.9)	78 (9.7)	88 (10.9)	64 (7.9)	20.7
900床以上	306 (100.0)	5 (1.6)	11 (3.6)	33 (10.8)	17 (5.6)	156 (51.0)	27 (8.8)	26 (8.5)	31 (10.1)	19.4
無回答・不明	52 (100.0)	1 (1.9)	— (—)	8 (15.4)	1 (1.9)	26 (50.0)	4 (7.7)	4 (7.7)	8 (15.4)	19.8

第116表 勤務場所・有給休暇取得日数（正職員）

	計	なし	1～4日	5～9日	10～14日	15～19日	20日 以上	無回答 ・不明	平均日数
計	4,477 (100.0)	321 (7.2)	881 (19.7)	1,237 (27.6)	1,015 (22.7)	431 (9.6)	252 (5.6)	340 (7.6)	8.2
病院	3,469 (100.0)	248 (7.1)	679 (19.6)	945 (27.2)	791 (22.8)	339 (9.8)	197 (5.7)	270 (7.8)	8.3
診療所	124 (100.0)	14 (11.3)	21 (16.9)	25 (20.2)	27 (21.8)	15 (12.1)	14 (11.3)	8 (6.5)	9.5
助産所	— (—)	— (—)	— (—)	— (—)	— (—)	— (—)	— (—)	— (—)	—
市区町村（市区町村保健 センター・福祉環境部門含む）	82 (100.0)	2 (2.4)	11 (13.4)	25 (30.5)	28 (34.1)	8 (9.8)	6 (7.3)	2 (2.4)	9.5
保健所	24 (100.0)	— (—)	3 (12.5)	5 (20.8)	10 (41.7)	3 (12.5)	2 (8.3)	1 (4.2)	11.2
省庁・都道府県庁 （福祉環境部門・社協含む）	7 (100.0)	— (—)	1 (14.3)	2 (28.6)	3 (42.9)	— (—)	— (—)	1 (14.3)	8.0
検（健）診センター・ 労働衛生機関	16 (100.0)	1 (6.3)	1 (6.3)	5 (31.3)	— (—)	5 (31.3)	2 (12.5)	2 (12.5)	10.9
企業・事業所の 健康管理部門	20 (100.0)	— (—)	1 (5.0)	2 (10.0)	3 (15.0)	8 (40.0)	4 (20.0)	2 (10.0)	14.6
訪問看護ステーション・ 在宅介護支援センター	208 (100.0)	25 (12.0)	42 (20.2)	79 (38.0)	25 (12.0)	10 (4.8)	8 (3.8)	19 (9.1)	6.6
介護老人保健施設	96 (100.0)	11 (11.5)	28 (29.2)	24 (25.0)	15 (15.6)	4 (4.2)	5 (5.2)	9 (9.4)	6.5
介護老人福祉施設	36 (100.0)	1 (2.8)	12 (33.3)	9 (25.0)	10 (27.8)	2 (5.6)	— (—)	2 (5.6)	6.8
ケアハウス・グループ ホーム・有料老人ホーム	9 (100.0)	— (—)	2 (22.2)	5 (55.6)	— (—)	2 (22.2)	— (—)	— (—)	7.8
その他の居宅 サービス事業所	20 (100.0)	1 (5.0)	3 (15.0)	8 (40.0)	5 (25.0)	1 (5.0)	1 (5.0)	1 (5.0)	7.8
その他の社会福祉施設	21 (100.0)	— (—)	7 (33.3)	8 (38.1)	4 (19.0)	1 (4.8)	1 (4.8)	— (—)	7.6
看護系研究教育機関	268 (100.0)	15 (5.6)	57 (21.3)	71 (26.5)	78 (29.1)	26 (9.7)	7 (2.6)	14 (5.2)	7.9
その他	46 (100.0)	3 (6.5)	8 (17.4)	14 (30.4)	12 (26.1)	6 (13.0)	2 (4.3)	1 (2.2)	8.3
無回答・不明	31 (100.0)	— (—)	5 (16.1)	10 (32.3)	4 (12.9)	1 (3.2)	3 (9.7)	8 (25.8)	8.8

第117表 年齢・有給休暇取得日数（正職員）

				計	なし	1～4日	5～9日	10～14日	15～19日	20日 以上	無回答 ・不明	平均日数
計				4,477 (100.0)	321 (7.2)	881 (19.7)	1,237 (27.6)	1,015 (22.7)	431 (9.6)	252 (5.6)	340 (7.6)	8.2
20	～	24	歳	379 (100.0)	59 (15.6)	84 (22.2)	85 (22.4)	41 (10.8)	8 (2.1)	6 (1.6)	96 (25.3)	5.2
25	～	29	歳	721 (100.0)	67 (9.3)	165 (22.9)	202 (28.0)	136 (18.9)	52 (7.2)	25 (3.5)	74 (10.3)	7.1
30	～	34	歳	657 (100.0)	44 (6.7)	107 (16.3)	170 (25.9)	173 (26.3)	66 (10.0)	48 (7.3)	49 (7.5)	8.9
35	～	39	歳	659 (100.0)	50 (7.6)	112 (17.0)	178 (27.0)	171 (25.9)	70 (10.6)	42 (6.4)	36 (5.5)	8.8
40	～	44	歳	642 (100.0)	30 (4.7)	107 (16.7)	204 (31.8)	151 (23.5)	83 (12.9)	35 (5.5)	32 (5.0)	8.9
45	～	49	歳	596 (100.0)	34 (5.7)	126 (21.1)	162 (27.2)	145 (24.3)	72 (12.1)	39 (6.5)	18 (3.0)	8.7
50	～	54	歳	509 (100.0)	16 (3.1)	124 (24.4)	141 (27.7)	123 (24.2)	53 (10.4)	31 (6.1)	21 (4.1)	8.5
55	～	59	歳	225 (100.0)	14 (6.2)	40 (17.8)	69 (30.7)	48 (21.3)	23 (10.2)	22 (9.8)	9 (4.0)	8.9
60	歳	以	上	89 (100.0)	7 (7.9)	16 (18.0)	26 (29.2)	27 (30.3)	4 (4.5)	4 (4.5)	5 (5.6)	7.6
無回答・不明				— (—)	— (—)	— (—)	— (—)	— (—)	— (—)	— (—)	— (—)	—

第118表 病院の設置主体・有給休暇取得日数（病院勤務正職員）

	計	なし	1～4日	5～9日	10～14日	15～19日	20日 以上	無回答 ・不明	平均日数
計	3,469 (100.0)	248 (7.1)	679 (19.6)	945 (27.2)	791 (22.8)	339 (9.8)	197 (5.7)	270 (7.8)	8.3
国（厚生労働省）	189 (100.0)	7 (3.7)	34 (18.0)	62 (32.8)	53 (28.0)	17 (9.0)	4 (2.1)	12 (6.3)	8.2
国（文部科学省）	108 (100.0)	6 (5.6)	31 (28.7)	32 (29.6)	18 (16.7)	9 (8.3)	5 (4.6)	7 (6.5)	7.3
国（その他）	81 (100.0)	3 (3.7)	13 (16.0)	15 (18.5)	24 (29.6)	12 (14.8)	6 (7.4)	8 (9.9)	10.2
都道府県	359 (100.0)	10 (2.8)	61 (17.0)	94 (26.2)	108 (30.1)	39 (10.9)	24 (6.7)	23 (6.4)	9.5
市町村	710 (100.0)	35 (4.9)	143 (20.1)	240 (33.8)	143 (20.1)	55 (7.7)	35 (4.9)	59 (8.3)	7.9
日赤	156 (100.0)	9 (5.8)	28 (17.9)	36 (23.1)	43 (27.6)	13 (8.3)	6 (3.8)	21 (13.5)	8.5
済生会・厚生連・ 北海道社会事業協会・国保連合会	245 (100.0)	31 (12.7)	76 (31.0)	63 (25.7)	39 (15.9)	17 (6.9)	8 (3.3)	11 (4.5)	6.3
厚生団・船員保険会・国保組合・ 共済組合・全国社会保険協会連合会	183 (100.0)	15 (8.2)	43 (23.5)	39 (21.3)	41 (22.4)	22 (12.0)	9 (4.9)	14 (7.7)	8.0
学校法人	225 (100.0)	20 (8.9)	55 (24.4)	46 (20.4)	29 (12.9)	27 (12.0)	19 (8.4)	29 (12.9)	8.3
医療法人・個人	869 (100.0)	89 (10.2)	143 (16.5)	246 (28.3)	204 (23.5)	81 (9.3)	43 (4.9)	63 (7.2)	8.0
会社・公益法人・ その他の法人	284 (100.0)	18 (6.3)	43 (15.1)	60 (21.1)	77 (27.1)	40 (14.1)	36 (12.7)	10 (3.5)	10.1
無回答・不明	60 (100.0)	5 (8.3)	9 (15.0)	12 (20.0)	12 (20.0)	7 (11.7)	2 (3.3)	13 (21.7)	8.4

第119表 病院の許可病床数・有給休暇取得日数（病院勤務正職員）

	計	なし	1～4日	5～9日	10～14日	15～19日	20日 以上	無回答 ・不明	平均日数
計	3,469 (100.0)	248 (7.1)	679 (19.6)	945 (27.2)	791 (22.8)	339 (9.8)	197 (5.7)	270 (7.8)	8.3
49床以下	57 (100.0)	6 (10.5)	10 (17.5)	10 (17.5)	15 (26.3)	5 (8.8)	3 (5.3)	8 (14.0)	8.2
50～99床	208 (100.0)	16 (7.7)	44 (21.2)	47 (22.6)	53 (25.5)	24 (11.5)	12 (5.8)	12 (5.8)	8.6
100～299床	1,067 (100.0)	79 (7.4)	198 (18.6)	292 (27.4)	262 (24.6)	109 (10.2)	64 (6.0)	63 (5.9)	8.5
300～499床	973 (100.0)	65 (6.7)	175 (18.0)	272 (28.0)	232 (23.8)	103 (10.6)	55 (5.7)	71 (7.3)	8.5
500～899床	806 (100.0)	53 (6.6)	183 (22.7)	234 (29.0)	169 (21.0)	61 (7.6)	30 (3.7)	76 (9.4)	7.5
900床以上	306 (100.0)	23 (7.5)	54 (17.6)	75 (24.5)	52 (17.0)	35 (11.4)	32 (10.5)	35 (11.4)	9.2
無回答・不明	52 (100.0)	6 (11.5)	15 (28.8)	15 (28.8)	8 (15.4)	2 (3.8)	1 (1.9)	5 (9.6)	6.2

第120表 病院の種類・有給休暇取得日数（病院勤務正職員）

	計	なし	1～4日	5～9日	10～14日	15～19日	20日 以上	無回答 ・不明	平均日数
計	3,469 (100.0)	248 (7.1)	679 (19.6)	945 (27.2)	791 (22.8)	339 (9.8)	197 (5.7)	270 (7.8)	8.3
精神病院	135 (100.0)	3 (2.2)	11 (8.1)	41 (30.4)	42 (31.1)	23 (17.0)	6 (4.4)	9 (6.7)	10.1
結核療養所	30 (100.0)	1 (3.3)	3 (10.0)	9 (30.0)	13 (43.3)	4 (13.3)	— (—)	— (—)	9.0
知事承認のがん・ 循環器疾患高度専門病院	42 (100.0)	2 (4.8)	9 (21.4)	14 (33.3)	10 (23.8)	2 (4.8)	— (—)	5 (11.9)	6.9
特定機能病院	455 (100.0)	28 (6.2)	99 (21.8)	124 (27.3)	86 (18.9)	41 (9.0)	28 (6.2)	49 (10.8)	8.1
児童福祉法に規定する重症心身 障害児・肢体不自由児施設	29 (100.0)	— (—)	4 (13.8)	4 (13.8)	13 (44.8)	3 (10.3)	3 (10.3)	2 (6.9)	10.9
老人病院	90 (100.0)	7 (7.8)	18 (20.0)	27 (30.0)	23 (25.6)	9 (10.0)	5 (5.6)	1 (1.1)	8.2
一般病院	2,610 (100.0)	201 (7.7)	522 (20.0)	711 (27.2)	582 (22.3)	248 (9.5)	152 (5.8)	194 (7.4)	8.2
無回答・不明	78 (100.0)	6 (7.7)	13 (16.7)	15 (19.2)	22 (28.2)	9 (11.5)	3 (3.8)	10 (12.8)	8.9

第121表 職位・有給休暇取得日数（正職員・病院再掲）

	計	なし	1～4日	5～9日	10～14日	15～19日	20日 以上	無回答 ・不明	平均日数	
計	4,477 (100.0)	321 (7.2)	881 (19.7)	1,237 (27.6)	1,015 (22.7)	431 (9.6)	252 (5.6)	340 (7.6)	8.3	
非管理職	3,079 (100.0)	234 (7.6)	587 (19.1)	821 (26.7)	673 (21.9)	302 (9.8)	167 (5.4)	295 (9.6)	8.2	
中間管理職	1,133 (100.0)	62 (5.5)	225 (19.9)	333 (29.4)	289 (25.5)	109 (9.6)	81 (7.1)	34 (3.0)	8.6	
管理職	226 (100.0)	23 (10.2)	59 (26.1)	76 (33.6)	40 (17.7)	16 (7.1)	4 (1.8)	8 (3.5)	6.8	
無回答・不明	39 (100.0)	2 (5.1)	10 (25.6)	7 (17.9)	13 (33.3)	4 (10.3)	— (—)	3 (7.7)	7.9	
病院再掲	計	3,469 (100.0)	248 (7.1)	679 (19.6)	945 (27.2)	791 (22.8)	339 (9.8)	197 (5.7)	270 (7.8)	8.3
	非管理職	2,486 (100.0)	192 (7.7)	473 (19.0)	657 (26.4)	537 (21.6)	245 (9.9)	135 (5.4)	247 (9.9)	8.2
	中間管理職	820 (100.0)	42 (5.1)	161 (19.6)	239 (29.1)	221 (27.0)	81 (9.9)	61 (7.4)	15 (1.8)	8.8
	管理職	141 (100.0)	14 (9.9)	40 (28.4)	43 (30.5)	28 (19.9)	9 (6.4)	1 (0.7)	6 (4.3)	6.3
	無回答・不明	22 (100.0)	— (—)	5 (22.7)	6 (27.3)	5 (22.7)	4 (18.2)	— (—)	2 (9.1)	8.9

[介護休業]

第122表 勤務場所・介護休業の取得（正職員）

	計	取得した	取得していない	無回答・不明
計	4,477 (100.0)	11 (0.2)	4,331 (96.7)	135 (3.0)
病院	3,469 (100.0)	9 (0.3)	3,365 (97.0)	95 (2.7)
診療所	124 (100.0)	— (—)	118 (95.2)	6 (4.8)
助産所	— (—)	— (—)	— (—)	— (—)
市区町村（市区町村保健 センター・福祉環境部門含む）	82 (100.0)	— (—)	80 (97.6)	2 (2.4)
保健所	24 (100.0)	— (—)	22 (91.7)	2 (8.3)
省庁・都道府県庁 （福祉環境部門・社協含む）	7 (100.0)	— (—)	7 (100.0)	— (—)
検（健）診センター・ 労働衛生機関	16 (100.0)	— (—)	16 (100.0)	— (—)
企業・事業所の 健康管理部門	20 (100.0)	— (—)	20 (100.0)	— (—)
訪問看護ステーション・ 在宅介護支援センター	208 (100.0)	— (—)	194 (93.3)	14 (6.7)
介護老人保健施設	96 (100.0)	1 (1.0)	91 (94.8)	4 (4.2)
介護老人福祉施設	36 (100.0)	— (—)	36 (100.0)	— (—)
ケアハウス・グループ ホーム・有料老人ホーム	9 (100.0)	— (—)	9 (100.0)	— (—)
その他の居宅 サービス事業所	20 (100.0)	— (—)	20 (100.0)	— (—)
その他の社会福祉施設	21 (100.0)	— (—)	20 (95.2)	1 (4.8)
看護系研究教育機関	268 (100.0)	1 (0.4)	258 (96.3)	9 (3.4)
その他	46 (100.0)	— (—)	46 (100.0)	— (—)
無回答・不明	31 (100.0)	— (—)	29 (93.5)	2 (6.5)

第123表 病院の設置主体・介護休業の取得（病院勤務正職員）

	計	取得した	取得していない	無回答・不明
計	3,469 (100.0)	9 (0.3)	3,365 (97.0)	95 (2.7)
国（厚生労働省）	189 (100.0)	— (—)	184 (97.4)	5 (2.6)
国（文部科学省）	108 (100.0)	— (—)	106 (98.1)	2 (1.9)
国（その他）	81 (100.0)	— (—)	77 (95.1)	4 (4.9)
都道府県	359 (100.0)	1 (0.3)	350 (97.5)	8 (2.2)
市町村	710 (100.0)	1 (0.1)	688 (96.9)	21 (3.0)
日赤 済生会・厚生連・	156 (100.0)	— (—)	150 (96.2)	6 (3.8)
北海道社会事業協会・国保連合会	245 (100.0)	1 (0.4)	241 (98.4)	3 (1.2)
厚生団・船員保険会・国保組合・ 共済組合・全国社会保険協会連合会	183 (100.0)	— (—)	178 (97.3)	5 (2.7)
学校法人	225 (100.0)	— (—)	220 (97.8)	5 (2.2)
医療法人・個人	869 (100.0)	6 (0.7)	836 (96.2)	27 (3.1)
会社・公益法人・ その他の法人	284 (100.0)	— (—)	278 (97.9)	6 (2.1)
無回答・不明	60 (100.0)	— (—)	57 (95.0)	3 (5.0)

【給 与】

第124表 業務・平均税込み給与総額・平均基本給与額・平均経験年数・平均勤続年数・平均年齢・回答者数（正職員）

	平均基本 給与額 (円/月)	平均税込み 給与総額 (円/月)	平均経験 年数 (年)	平均勤続 年数 (年目)	平均年齢 (歳)	回答者数 (人)
計	287,396	364,572	16.2	10.5	38.6	3,655
保健婦・士	294,695	342,503	13.9	10.0	36.5	157
助産婦	298,803	384,686	14.3	10.5	36.9	104
看護婦・士	282,918	363,814	15.2	10.3	37.4	2,763
准看護婦・士	261,909	333,604	21.3	14.2	44.1	305
看護教員	351,137	410,450	20.4	8.7	43.5	241
その他	308,231	372,976	23.9	9.6	48.9	64
無回答・不明	340,642	427,369	27.1	12.1	52.1	21

第125表 勤務場所・平均税込み給与総額・平均基本給与額・平均経験年数・平均勤続年数・平均年齢・回答者数（正職員）

	平均基本 給与額 (円/月)	平均税込み 給与総額 (円/月)	平均経験 年数 (年)	平均勤続 年数 (年目)	平均年齢 (歳)	回答者数 (人)
計	287,396	364,572	16.2	10.5	38.6	3,655
病院	283,686	365,547	15.2	11.2	37.3	2,856
診療所	266,592	334,743	20.0	9.7	42.5	100
助産所	—	—	—	—	—	—
市区町村（市区町村保健 センター・福祉環境部門含む）	315,512	351,144	15.8	12.2	38.4	58
保健所	390,042	436,003	22.7	13.1	45.5	20
省庁・都道府県庁 （福祉環境部門・社協含む）	366,673	429,021	23.2	7.3	44.3	6
検（健）診センター・ 労働衛生機関	296,955	335,828	20.7	11.7	43.3	13
企業・事業所の 健康管理部門	285,608	335,226	17.7	11.3	40.3	12
訪問看護ステーション・ 在宅介護支援センター	256,465	325,720	17.8	5.6	42.1	170
介護老人保健施設	269,837	340,439	20.4	6.3	44.2	83
介護老人福祉施設	268,273	321,357	20.6	4.7	44.6	29
ケアハウス・グループ ホーム・有料老人ホーム	372,098	430,982	22.3	6.1	51.1	8
その他の居宅 サービス事業所	247,745	297,897	14.5	6.2	42.7	17
その他の社会福祉施設	289,529	339,958	21.0	8.8	47.1	20
看護系研究教育機関	359,396	421,014	20.7	8.7	44.0	202
その他	308,434	357,264	23.2	6.6	46.9	38
無回答・不明	300,190	352,415	19.5	9.3	43.5	23

第126表 病院の設置主体・平均税込み給与総額・平均基本給与額・平均経験年数・平均勤続年数・平均年齢・回答者数（正職員）

	平均基本 給与額 (円/月)	平均税込み 給与総額 (円/月)	平均経験 年数 (年)	平均勤続 年数 (年目)	平均年齢 (歳)	回答者数 (人)
計	283,686	365,547	15.2	11.2	37.3	2,856
国（厚生労働省）	314,669	382,762	16.1	11.7	37.8	143
国（文部科学省）	305,623	380,021	15.8	14.5	37.8	78
国（その他）	327,401	406,900	15.3	12.3	37.1	66
都道府県	337,311	419,461	17.3	13.3	38.5	280
市町	322,140	399,099	17.1	13.7	38.6	588
日赤	283,596	362,313	12.6	10.7	34.4	121
済生会・厚生連・ 北海道社会事業協会・国保連合会	268,091	346,149	14.0	10.9	35.4	214
厚生団・船員保険会・国保組合・ 共済組合・全国社会保険協会連合会	279,713	360,793	13.6	10.7	35.4	149
学校法人	263,654	346,889	10.1	8.1	31.6	190
医療法人・個人	242,739	328,485	15.2	8.9	38.4	733
会社・公益法人・ その他の法人	254,552	350,932	15.5	11.1	38.4	247
無回答・不明	247,586	332,086	11.9	8.9	33.1	47

第127表 病院の設置主体・平均税込み給与総額・平均基本給与額・平均経験年数・平均勤続年数・平均年齢・回答者数（助産婦・病院勤務正職員）

	平均基本 給与額 (円/月)	平均税込み 給与総額 (円/月)	平均経験 年数 (年)	平均勤続 年数 (年目)	平均年齢 (歳)	回答者数 (人)
計	297,476	384,690	14.4	10.6	36.9	101
国（厚生労働省）	316,000	410,000	16.5	16.5	39.0	2
国（文部科学省）	254,058	351,528	10.0	9.8	31.3	4
国（その他）	340,450	407,574	12.5	12.5	33.5	2
都道府県	345,127	428,391	16.6	13.7	38.1	14
市町	313,026	394,196	14.2	11.5	36.4	23
日赤	304,450	364,431	12.3	8.8	35.8	4
済生会・厚生連・ 北海道社会事業協会・国保連合会	305,550	392,757	16.5	12.6	38.9	8
厚生団・船員保険会・国保組合・ 共済組合・全国社会保険協会連合会	306,311	379,042	16.0	14.2	41.6	9
学校法人	255,257	342,636	8.0	6.3	29.6	8
医療法人・個人	286,292	390,889	19.2	9.7	42.9	13
会社・公益法人・ その他の法人	255,207	357,951	12.0	6.1	34.0	12
無回答・不明	219,600	309,637	4.5	4.5	26.5	2

第128表 病院の設置主体・平均税込み給与総額・平均基本給与額・平均経験年数・平均勤続年数・平均年齢・回答者数（看護婦・士・病院勤務正職員）

	平均基本 給与額 (円/月)	平均税込み 給与総額 (円/月)	平均経験 年数 (年)	平均勤続 年数 (年目)	平均年齢 (歳)	回答者数 (人)
計	283,926	367,154	14.6	10.8	36.6	2,387
国（厚生労働省）	313,284	382,729	15.5	11.3	37.1	132
国（文部科学省）	308,232	381,559	15.8	14.4	37.6	72
国（その他）	325,117	409,174	15.0	12.6	36.8	56
都道府県	332,988	424,563	16.7	13.0	38.0	253
市町村	317,702	395,996	16.0	12.7	37.5	485
日赤	283,586	365,166	12.4	10.7	34.1	109
済生会・厚生連・ 北海道社会事業協会・国保連合会	264,963	345,942	13.5	10.7	34.7	170
厚生団・船員保険会・国保組合・ 共済組合・全国社会保険協会連合会	273,971	355,678	12.2	9.9	33.8	119
学校法人	263,299	347,602	10.2	8.2	31.7	175
医療法人・個人	247,508	334,659	14.7	8.4	37.7	588
会社・公益法人・ その他の法人	254,220	355,068	15.4	11.2	38.2	194
無回答・不明	243,429	330,095	9.7	7.6	31.4	36

第129表 病院の設置主体・平均税込み給与総額・平均基本給与額・平均経験年数・平均勤続年数・平均年齢・回答者数（准看護婦・士・病院勤務正職員）

	平均基本 給与額 (円/月)	平均税込み 給与総額 (円/月)	平均経験 年数 (年)	平均勤続 年数 (年目)	平均年齢 (歳)	回答者数 (人)
計	270,059	345,533	21.1	15.7	44.2	244
国（厚生労働省）	332,147	379,036	28.7	20.3	51.1	7
国（文部科学省）	314,850	381,657	29.5	26.5	56.0	2
国（その他）	289,000	339,388	20.5	8.5	43.0	2
都道府県	409,289	516,196	30.7	24.6	50.3	9
市町村	348,090	421,214	25.8	22.2	47.3	54
日赤	289,050	327,196	21.3	19.0	43.0	4
済生会・厚生連・ 北海道社会事業協会・国保連合会	319,540	411,593	28.1	22.2	48.9	10
厚生団・船員保険会・国保組合・ 共済組合・全国社会保険協会連合会	304,276	3391,356	25.1	18.1	47.2	11
学校法人	300,000	300,000	18.0	18.0	36.0	1
医療法人・個人	212,832	288,494	16.6	10.9	41.2	117
会社・公益法人・ その他の法人	226,154	308,425	19.9	13.3	44.2	18
無回答・不明	285,017	340,885	22.7	13.8	41.5	6

第130表 病院の種類・平均税込み給与総額・平均基本給与額・平均経験年数・平均勤続年数・平均年齢・回答者数（病院勤務正職員）

	平均基本 給与額 (円/月)	平均税込み 給与総額 (円/月)	平均経験 年数 (年)	平均勤続 年数 (年目)	平均年齢 (歳)	回答者数 (人)
計	283,686	365,547	15.2	11.2	37.3	2,856
精神病院	272,672	352,437	18.8	10.5	42.6	104
結核療養所	336,519	396,950	19.8	10.9	43.1	23
知事承認のがん・ 循環器疾患高度専門病院	293,305	380,439	13.0	8.7	35.0	35
特定機能病院	285,440	369,798	12.8	10.8	34.2	370
児童福祉法に規定する重症心身 障害児・肢体不自由児施設	297,130	380,692	16.1	11.1	38.5	27
老人病院	235,119	316,248	17.6	9.4	41.9	80
一般病院	285,377	367,021	15.4	11.4	37.4	2,160
無回答・不明	262,870	346,192	13.5	10.2	35.3	57

第131表 年齢・平均税込み給与総額・平均基本給与額・平均経験年数・平均勤続年数・回答者数（非管理職・正職員）

	平均基本 給与額 (円/月)	平均税込み 給与総額 (円/月)	平均経験 年数 (年)	平均勤続 年数 (年目)	回答者数 (人)
計	262,108	333,456	12.8	8.4	2,505
20～24歳	200,992	267,470	2.5	2.3	293
25～29歳	221,824	295,375	5.8	4.8	578
30～34歳	250,802	324,792	10.5	7.5	478
35～39歳	280,086	347,231	14.7	9.2	413
40～44歳	303,329	372,870	19.1	11.2	292
45～49歳	314,618	386,232	22.2	14.0	217
50～54歳	335,142	409,916	26.8	16.9	155
55～59歳	338,849	423,013	31.5	17.7	57
60歳以上	264,159	327,988	27.6	10.9	22

第132表 年齢・平均税込み給与総額・平均基本給与額・平均経験年数・平均勤続年数・回答者数（中間管理職・正職員）

	平均基本 給与額 (円/月)	平均税込み 給与総額 (円/月)	平均経験 年数(年)	平均勤続 年数(年目)	回答者数 (人)
計	333,390	421,421	22.4	15.1	939
25 ~ 29 歳	227,282	303,064	7.5	6.6	13
30 ~ 34 歳	263,456	359,020	11.5	9.0	75
35 ~ 39 歳	287,692	378,634	15.9	11.3	121
40 ~ 44 歳	322,222	411,618	19.7	13.6	214
45 ~ 49 歳	353,334	435,986	24.2	16.7	235
50 ~ 54 歳	369,108	453,811	27.9	18.1	194
55 ~ 59 歳	378,456	475,092	31.2	19.5	73
60 歳以上	307,515	412,079	36.9	18.6	14

第133表 年齢・平均税込み給与総額・平均基本給与額・平均経験年数・平均勤続年数・回答者数（管理職・正職員）

	平均基本 給与額 (円/月)	平均税込み 給与総額 (円/月)	平均経験 年数(年)	平均勤続 年数(年目)	回答者数 (人)
計	389,701	491,625	28.5	14.6	184
30 ~ 34 歳	233,533	281,938	13.7	6.3	3
35 ~ 39 歳	283,855	377,308	15.0	4.5	6
40 ~ 44 歳	320,889	409,817	21.4	10.1	17
45 ~ 49 歳	343,839	455,155	23.9	14.8	42
50 ~ 54 歳	418,326	528,641	28.2	15.4	43
55 ~ 59 歳	452,941	570,041	33.0	19.4	47
60 歳以上	389,565	467,789	37.9	10.8	26

第134表 年齢・平均税込み給与総額・平均基本給与額・平均経験年数・平均勤続年数・回答者数（保健婦・士・正職員）

	平均基本 給与額 (円/月)	平均税込み 給与総額 (円/月)	平均経験 年数(年)	平均勤続 年数(年目)	回答者数 (人)
計	294,695	342,503	13.9	10.0	157
20 ~ 24 歳	215,917	253,198	2.1	2.0	8
25 ~ 29 歳	219,614	265,493	5.3	4.6	30
30 ~ 34 歳	255,630	298,743	10.2	8.3	39
35 ~ 39 歳	304,832	350,803	14.5	11.7	26
40 ~ 44 歳	344,113	393,239	19.2	13.9	22
45 ~ 49 歳	379,607	434,311	20.5	15.2	14
50 ~ 54 歳	392,392	448,652	27.2	21.6	10
55 ~ 59 歳	426,200	504,109	33.6	7.3	7
60 歳以上	263,900	263,900	10.0	3.0	1

第135表 年齢・平均税込み給与総額・平均基本給与額・平均経験年数・平均勤続年数・回答者数（助産婦・正職員）

	平均基本 給与額 (円/月)	平均税込み 給与総額 (円/月)	平均経験 年数(年)	平均勤続 年数(年目)	回答者数 (人)
計	298,803	384,686	14.4	10.5	104
20～24歳	204,133	266,926	2.0	2.2	6
25～29歳	233,463	320,278	4.8	3.8	29
30～34歳	260,778	354,559	10.5	8.7	10
35～39歳	317,433	396,778	15.4	13.0	23
40～44歳	354,816	425,325	19.8	14.8	9
45～49歳	367,365	469,313	22.2	15.6	15
50～54歳	386,400	489,448	27.4	20.2	5
55～59歳	382,621	471,898	31.8	19.0	6
60歳以上	240,000	300,000	30.0	5.0	1

第136表 年齢・平均税込み給与総額・平均基本給与額・平均経験年数・平均勤続年数・回答者数（看護婦・士・正職員）

	平均基本 給与額 (円/月)	平均税込み 給与総額 (円/月)	平均経験 年数(年)	平均勤続 年数(年目)	回答者数 (人)
計	282,918	363,814	15.2	10.3	2,763
20～24歳	202,333	270,247	2.5	2.4	265
25～29歳	223,029	298,252	5.9	5.0	507
30～34歳	253,985	334,865	10.7	7.7	457
35～39歳	279,741	359,829	15.0	10.0	392
40～44歳	311,917	395,632	19.4	12.9	383
45～49歳	341,332	424,729	23.6	16.0	366
50～54歳	367,745	457,824	27.2	17.6	250
55～59歳	390,926	493,458	31.6	19.8	107
60歳以上	308,945	390,788	33.9	13.8	36

第137表 年齢・平均税込み給与総額・平均基本給与額・平均経験年数・平均勤続年数・回答者数（准看護婦・士・正職員）

	平均基本 給与額 (円/月)	平均税込み 給与総額 (円/月)	平均経験 年数(年)	平均勤続 年数(年目)	回答者数 (人)
計	261,909	333,604	21.3	14.2	305
20～24歳	165,740	223,289	3.1	2.6	14
25～29歳	172,256	232,426	5.9	3.8	20
30～34歳	203,115	270,613	10.7	7.7	25
35～39歳	229,503	296,236	15.5	10.5	30
40～44歳	248,343	319,808	19.6	10.6	47
45～49歳	269,685	338,580	23.0	15.5	59
50～54歳	320,190	393,456	29.1	20.3	71
55～59歳	313,605	405,987	32.5	20.7	32
60歳以上	257,357	341,166	28.4	17.7	7

第138表 年齢・平均税込み給与総額・平均基本給与額・平均経験年数・平均勤続年数・回答者数（看護教員・正職員）

	平均基本 給与額 (円/月)	平均税込み 給与総額 (円/月)	平均経験 年数(年)	平均勤続 年数(年目)	回答者数 (人)
計	351,137	410,450	20.4	8.7	241
25～29歳	259,025	281,645	7.3	2.5	4
30～34歳	262,763	311,639	10.6	5.6	23
35～39歳	309,377	355,001	14.5	6.1	61
40～44歳	342,719	404,152	19.1	7.8	60
45～49歳	366,802	427,216	22.3	11.4	28
50～54歳	403,606	469,299	28.4	12.8	40
55～59歳	435,305	526,708	30.8	14.8	15
60歳以上	516,490	608,526	38.9	7.2	10

第139表 勤務形態・時給・平均時給・平均経験年数・平均勤続年数・平均年齢（臨時職員・パートなど）

	計	999円 以下	1,000～ 1,199円	1,200～ 1,499円	1,500～ 1,999円	2,000 円以上	無回答 ・不明	平均時 給(円)	平均 経験年 数(年)	平均勤 続年数 (年目)	平均 年齢 (歳)
臨時職員	79 (100.0)	3 (3.8)	3 (3.8)	8 (10.1)	4 (5.1)	4 (5.1)	57 (72.2)	2,126	15.4	3.7	38.1
パートタイマー・ アルバイト	137 (100.0)	7 (5.1)	11 (8.0)	47 (34.3)	30 (21.9)	14 (10.2)	28 (20.4)	1,630	15.3	5.0	41.1

〔産前・産後の母性保護措置〕

第140表 勤務場所・産後休暇総週数（正職員・女性・出産経験者）

	計	8週以下	9～16週	17～24週	25～51週	52週以上	無回答・不明	平均週数		
								産後の 休暇総 週数	うち 産休	うち 育休
計	336 (100.0)	52 (15.5)	34 (10.1)	43 (12.8)	126 (37.5)	36 (10.7)	45 (13.4)	30.2	8.0	22.0
病院	269 (100.0)	40 (14.9)	29 (10.8)	35 (13.0)	102 (37.9)	26 (9.7)	37 (13.8)	30.2	7.9	22.1
診療所	6 (100.0)	2 (33.3)	— (—)	1 (16.7)	1 (16.7)	— (—)	2 (33.3)	16.5	12.0	4.5
助産所	— (—)	— (—)	— (—)	— (—)	— (—)	— (—)	— (—)	—	—	—
市区町村（市区町村保健センター・福祉環境部門含む）	10 (100.0)	2 (20.0)	1 (10.0)	1 (10.0)	6 (60.0)	— (—)	— (—)	31.8	8.0	23.8
保健所	3 (100.0)	1 (33.3)	— (—)	— (—)	1 (33.3)	1 (33.3)	— (—)	36.0	8.0	28.0
省庁・都道府県庁（福祉環境部門・社協含む）	1 (100.0)	— (—)	— (—)	— (—)	1 (100.0)	— (—)	— (—)	38.0	8.0	30.0
検（健）診センター・労働衛生機関	2 (100.0)	— (—)	— (—)	— (—)	2 (100.0)	— (—)	— (—)	39.5	8.0	31.5
企業・事業所の健康管理部門	3 (100.0)	— (—)	— (—)	— (—)	1 (33.3)	2 (66.7)	— (—)	45.7	8.0	37.7
訪問看護ステーション・在宅介護支援センター	13 (100.0)	3 (23.1)	2 (15.4)	2 (15.4)	2 (15.4)	1 (7.7)	3 (23.1)	19.3	8.0	11.3
介護老人保健施設	5 (100.0)	2 (40.0)	— (—)	— (—)	— (—)	2 (40.0)	1 (20.0)	31.3	8.0	23.3
介護老人福祉施設	— (—)	— (—)	— (—)	— (—)	— (—)	— (—)	— (—)	—	—	—
ケアハウス・グループホーム・有料老人ホーム	— (—)	— (—)	— (—)	— (—)	— (—)	— (—)	— (—)	—	—	—
その他の居宅サービス事業所	3 (100.0)	— (—)	1 (33.3)	— (—)	1 (33.3)	1 (33.3)	— (—)	35.7	7.3	28.3
その他の社会福祉施設	— (—)	— (—)	— (—)	— (—)	— (—)	— (—)	— (—)	—	—	—
看護系研究教育機関	18 (100.0)	1 (5.6)	1 (5.6)	4 (22.2)	8 (44.4)	2 (11.1)	2 (11.1)	32.1	7.1	24.9
その他	1 (100.0)	1 (100.0)	— (—)	— (—)	— (—)	— (—)	— (—)	8.0	8.0	0.0
無回答・不明	2 (100.0)	— (—)	— (—)	— (—)	1 (50.0)	1 (50.0)	— (—)	44.0	22.0	22.0

第141表 設置主体・休暇総週数（病院勤務正職員・女性・出産経験者）

	計	8週以下	9～16週	17～24週	25～51週	52週以上	無回答・不明	平均週数		
								産後の休暇総週数	うち産休	うち育休
計	269 (100.0)	40 (14.9)	29 (10.8)	35 (13.0)	102 (37.9)	26 (9.7)	37 (13.8)	30.2	7.9	22.1
国（厚生労働省）	16 (100.0)	1 (6.3)	2 (12.5)	3 (18.8)	7 (43.8)	— (—)	3 (18.8)	32.2	7.7	24.5
国（文部科学省）	6 (100.0)	3 (50.0)	— (—)	— (—)	1 (16.7)	1 (16.7)	1 (16.7)	30.0	15.6	14.4
国（その他）	4 (100.0)	— (—)	1 (25.0)	— (—)	1 (25.0)	1 (25.0)	1 (25.0)	44.0	8.0	36.0
都道府県	31 (100.0)	5 (16.1)	— (—)	1 (3.2)	18 (58.1)	5 (16.1)	2 (6.5)	38.5	7.3	30.9
市町村	53 (100.0)	6 (11.3)	3 (5.7)	6 (11.3)	23 (43.4)	6 (11.3)	9 (17.0)	32.6	7.7	24.7
日赤	18 (100.0)	— (—)	3 (16.7)	3 (16.7)	9 (50.0)	1 (5.6)	2 (11.1)	29.4	7.8	21.0
済生会・厚生連・北海道社会事業協会・国保連合会	18 (100.0)	4 (22.2)	2 (11.1)	1 (5.6)	7 (38.9)	1 (5.6)	3 (16.7)	26.8	7.2	18.4
厚生団・船員保険会・国保組合・共済組合・全国社会保険協会連合会	16 (100.0)	2 (12.5)	2 (12.5)	3 (18.8)	3 (18.8)	3 (18.8)	3 (18.8)	30.8	7.4	23.5
学校法人	13 (100.0)	1 (7.7)	2 (15.4)	1 (7.7)	8 (61.5)	1 (7.7)	— (—)	33.6	9.7	23.9
医療法人・個人	75 (100.0)	12 (16.0)	13 (17.3)	12 (16.0)	21 (28.0)	5 (6.7)	12 (16.0)	25.8	7.5	18.3
会社・公益法人・その他の法人	16 (100.0)	4 (25.0)	1 (6.3)	4 (25.0)	4 (25.0)	2 (12.5)	1 (6.3)	24.5	7.9	16.6
無回答・不明	3 (100.0)	2 (66.7)	— (—)	1 (33.3)	— (—)	— (—)	— (—)	12.7	7.3	5.3

第142表 病院の許可病床数・休暇総週数（病院勤務正職員・女性・出産経験者）

	計	8週以下	9～16週	17～24週	25～51週	52週以上	無回答・不明	平均週数		
								産後の休暇総週数	うち産休	うち育休
計	269 (100.0)	40 (14.9)	29 (10.8)	35 (13.0)	102 (37.9)	26 (9.7)	37 (13.8)	30.2	7.9	22.1
49床以下	4 (100.0)	1 (25.0)	1 (25.0)	2 (50.0)	— (—)	— (—)	— (—)	15.8	9.0	6.8
50～99床	11 (100.0)	2 (18.2)	2 (18.2)	1 (9.1)	2 (18.2)	1 (9.1)	3 (27.3)	26.9	7.3	19.6
100～299床	88 (100.0)	14 (15.9)	8 (9.1)	10 (11.4)	31 (35.2)	8 (9.1)	17 (19.3)	29.6	7.3	22.0
300～499床	74 (100.0)	11 (14.9)	7 (9.5)	11 (14.9)	26 (35.1)	10 (13.5)	9 (12.2)	31.7	7.7	24.0
500～899床	67 (100.0)	9 (13.4)	9 (13.4)	8 (11.9)	33 (49.3)	3 (4.5)	5 (7.5)	28.8	8.2	20.4
900床以上	18 (100.0)	2 (11.1)	1 (5.6)	2 (11.1)	8 (44.4)	4 (22.2)	1 (5.6)	38.2	10.0	28.2
無回答・不明	7 (100.0)	1 (14.3)	1 (14.3)	1 (14.3)	2 (28.6)	— (—)	2 (13.8)	24.0	7.2	16.8

第143表 病院の種類・休暇総週数（病院勤務正職員・女性・出産経験者）

	計	8週以下	9～16週	17～24週	25～51週	52週以上	無回答・不明	平均週数		
								産後の休暇総週数	うち産休	うち育休
計	269 (100.0)	40 (14.9)	29 (10.8)	35 (13.0)	102 (37.9)	26 (9.7)	37 (13.8)	30.2	7.9	22.1
精神病院	10 (100.0)	3 (30.0)	— (—)	3 (30.0)	3 (30.0)	— (—)	1 (10.0)	22.3	6.3	16.0
結核療養所	1 (100.0)	— (—)	— (—)	— (—)	— (—)	— (—)	1 (100.0)	—	—	—
知事承認のがん・循環器疾患高度専門病院	7 (100.0)	1 (14.3)	— (—)	2 (28.6)	3 (42.9)	1 (14.3)	— (—)	31.1	8.0	23.1
特定機能病院	26 (100.0)	4 (15.4)	2 (7.7)	3 (11.5)	12 (46.2)	2 (7.7)	3 (11.5)	31.7	8.6	23.1
児童福祉法に規定する重症心身障害児・肢体不自由児施設	5 (100.0)	1 (20.0)	2 (40.0)	— (—)	1 (20.0)	1 (20.0)	— (—)	21.8	8.4	13.4
老人病院	6 (100.0)	2 (33.3)	1 (16.7)	— (—)	1 (16.7)	— (—)	2 (33.3)	19.5	8.0	11.5
一般病院	211 (100.0)	27 (12.8)	23 (10.9)	27 (12.8)	82 (38.9)	22 (10.4)	30 (14.2)	31.1	7.8	23.0
無回答・不明	3 (100.0)	2 (66.7)	1 (33.3)	— (—)	— (—)	— (—)	— (—)	10.7	8.0	2.7

第144表 勤務場所・産前の母性保護措置 <複数回答> (正職員・女性・出産経験者)

	回答者数	夜勤・当直免除	夜勤・当直日数の軽減	超過勤務免除	変形労働時間制の適用除外	時差通勤	つわり休暇	通院休暇(保健指導・健診受診時間の確保等)	配置転換	その他	特に受けなかった	平均夜勤免除期間(妊娠～ヶ月より)
計	336 (100.0)	161 (47.9)	48 (14.3)	10 (3.0)	2 (0.6)	8 (2.4)	9 (2.7)	31 (9.2)	14 (4.2)	11 (3.3)	91 (27.1)	5.8
病院	269 (100.0)	146 (54.3)	43 (16.0)	7 (2.6)	2 (0.7)	6 (2.2)	8 (3.0)	19 (7.1)	12 (4.5)	6 (2.2)	61 (22.7)	5.9
診療所	6 (100.0)	4 (66.7)	1 (16.7)	2 (33.3)	- (-)	- (-)	1 (16.7)	1 (16.7)	- (-)	- (-)	1 (16.7)	6.0
助産所	- (-)	- (-)	- (-)	- (-)	- (-)	- (-)	- (-)	- (-)	- (-)	- (-)	- (-)	-
市区町村(市区町村保健センター・福祉環境部門含む)	10 (100.0)	1 (10.0)	1 (10.0)	- (-)	- (-)	- (-)	- (-)	2 (20.0)	- (-)	2 (20.0)	6 (60.0)	4.0
保健所	3 (100.0)	2 (66.7)	- (-)	- (-)	- (-)	- (-)	- (-)	2 (66.7)	- (-)	- (-)	1 (33.3)	3.5
省庁・都道府県庁(福祉環境部門・社協含む)	1 (100.0)	1 (100.0)	- (-)	- (-)	- (-)	- (-)	- (-)	- (-)	- (-)	- (-)	- (-)	4.0
検(健)診センター・労働衛生機関	2 (100.0)	- (-)	- (-)	- (-)	- (-)	- (-)	- (-)	- (-)	- (-)	- (-)	1 (50.0)	-
企業・事業所の健康管理部門	3 (100.0)	- (-)	1 (33.3)	- (-)	- (-)	- (-)	- (-)	- (-)	- (-)	- (-)	2 (66.7)	-
訪問看護ステーション・在宅介護支援センター	13 (100.0)	1 (7.7)	- (-)	- (-)	- (-)	1 (7.7)	- (-)	1 (7.7)	- (-)	- (-)	8 (61.5)	7.0
介護老人保健施設	5 (100.0)	2 (40.0)	1 (20.0)	- (-)	- (-)	- (-)	- (-)	- (-)	- (-)	1 (20.0)	1 (20.0)	5.5
介護老人福祉施設	- (-)	- (-)	- (-)	- (-)	- (-)	- (-)	- (-)	- (-)	- (-)	- (-)	- (-)	-
ケアハウス・グループホーム・有料老人ホーム	- (-)	- (-)	- (-)	- (-)	- (-)	- (-)	- (-)	- (-)	- (-)	- (-)	- (-)	-
その他の居宅サービス事業所	3 (100.0)	3 (100.0)	- (-)	1 (33.3)	- (-)	1 (33.3)	- (-)	1 (33.3)	- (-)	- (-)	- (-)	6.3
その他の社会福祉施設	- (-)	- (-)	- (-)	- (-)	- (-)	- (-)	- (-)	- (-)	- (-)	- (-)	- (-)	-
看護系研究教育機関	18 (100.0)	1 (5.6)	- (-)	- (-)	- (-)	- (-)	- (-)	4 (22.2)	2 (11.1)	1 (5.6)	9 (50.0)	3.0
その他	1 (100.0)	- (-)	1 (100.0)	- (-)	- (-)	- (-)	- (-)	1 (100.0)	- (-)	- (-)	- (-)	-
無回答・不明	2 (100.0)	- (-)	- (-)	- (-)	- (-)	- (-)	- (-)	- (-)	- (-)	1 (50.0)	1 (50.0)	-

第145表 病院の設置主体・産前の母性保護措置＜複数回答＞（病院勤務正職員・女性・出産経験者）

	回答者数	夜勤・当直免除	夜勤・当直日数の軽減	超過勤務免除	変形労働時間制の適用除外	時差通勤	つわり休暇	通院休暇（保健指導・健診受診時間の確保等）	配置転換	その他	特に受けなかった	平均夜勤免除期間（妊娠～ヶ月より）
計	269 (100.0)	146 (54.3)	43 (16.0)	7 (2.6)	2 (0.7)	6 (2.2)	8 (3.0)	19 (7.1)	12 (4.5)	6 (2.2)	61 (22.7)	5.9
国（厚生労働省）	16 (100.0)	10 (62.5)	1 (6.3)	— (—)	— (—)	— (—)	— (—)	2 (12.5)	3 (18.8)	— (—)	3 (18.8)	5.3
国（文部科学省）	6 (100.0)	4 (66.7)	2 (33.3)	1 (16.7)	— (—)	— (—)	— (—)	1 (16.7)	— (—)	— (—)	1 (16.7)	6.5
国（その他）	4 (100.0)	1 (25.0)	— (—)	— (—)	— (—)	— (—)	— (—)	— (—)	— (—)	1 (25.0)	1 (25.0)	3.0
都道府県	31 (100.0)	20 (64.5)	5 (16.1)	1 (3.2)	— (—)	3 (9.7)	2 (6.5)	2 (6.5)	2 (6.5)	— (—)	6 (19.4)	5.0
市町村	53 (100.0)	31 (58.5)	11 (20.8)	1 (1.9)	1 (1.9)	2 (3.8)	3 (5.7)	4 (7.5)	1 (1.9)	1 (1.9)	7 (13.2)	6.2
日赤	18 (100.0)	8 (44.4)	1 (5.6)	1 (5.6)	— (—)	— (—)	1 (5.6)	1 (5.6)	— (—)	— (—)	4 (22.2)	7.1
済生会・厚生連・北海道社会事業協会・国保連合会	18 (100.0)	8 (44.4)	1 (5.6)	— (—)	1 (5.6)	— (—)	— (—)	1 (5.6)	— (—)	— (—)	6 (33.3)	7.0
厚生団・船員保険会・国保組合・共済組合・全国社会保険協会連合会	16 (100.0)	7 (43.8)	2 (12.5)	1 (6.3)	— (—)	— (—)	— (—)	1 (6.3)	— (—)	2 (12.5)	6 (37.5)	6.4
学校法人	13 (100.0)	5 (38.5)	2 (15.4)	— (—)	— (—)	— (—)	— (—)	1 (7.7)	— (—)	— (—)	5 (38.5)	4.0
医療法人・個人	75 (100.0)	39 (52.0)	17 (22.7)	2 (2.7)	— (—)	1 (1.3)	1 (1.3)	4 (5.3)	5 (6.7)	1 (1.3)	18 (24.0)	6.0
会社・公益法人・その他の法人	16 (100.0)	11 (68.8)	— (—)	— (—)	— (—)	— (—)	1 (6.3)	2 (12.5)	— (—)	1 (6.3)	4 (25.0)	5.0
無回答・不明	3 (100.0)	2 (66.7)	1 (33.3)	— (—)	— (—)	— (—)	— (—)	— (—)	1 (33.3)	— (—)	— (—)	7.5

第146表 病院の許可病床数・産前の母性保護措置＜複数回答＞（病院勤務正職員・女性・出産経験者）

	回答者数	夜勤・当直免除	夜勤・当直日数の軽減	超過勤務免除	変形労働時間制の適用除外	時差通勤	つわり休暇	通院休暇（保健指導・健診受診時間の確保等）	配置転換	その他	特に受けなかった	平均夜勤免除期間（妊娠～ヶ月より）
計	269 (100.0)	146 (54.3)	43 (16.0)	7 (2.6)	2 (0.7)	6 (2.2)	8 (3.0)	19 (7.1)	12 (4.5)	6 (2.2)	61 (22.7)	5.9
49 床以下	4 (100.0)	2 (50.0)	1 (25.0)	— (—)	— (—)	— (—)	— (—)	— (—)	1 (25.0)	— (—)	1 (25.0)	7.5
50 ～ 99 床	11 (100.0)	8 (72.7)	2 (18.2)	— (—)	— (—)	1 (9.1)	1 (9.1)	1 (9.1)	1 (9.1)	1 (9.1)	— (—)	6.3
100 ～ 299 床	88 (100.0)	44 (50.0)	20 (22.7)	2 (2.3)	— (—)	2 (2.3)	1 (1.1)	6 (6.8)	4 (4.5)	2 (2.3)	19 (21.6)	6.1
300 ～ 499 床	74 (100.0)	43 (58.1)	6 (8.1)	2 (2.7)	1 (1.4)	3 (4.1)	3 (4.1)	5 (6.8)	3 (4.1)	2 (2.7)	17 (23.0)	5.5
500 ～ 899 床	67 (100.0)	34 (50.7)	9 (13.4)	2 (3.0)	1 (1.5)	— (—)	3 (4.5)	5 (7.5)	2 (3.0)	1 (1.5)	19 (28.4)	6.0
900 床以上	18 (100.0)	12 (66.7)	4 (22.2)	1 (5.6)	— (—)	— (—)	— (—)	2 (11.1)	— (—)	— (—)	4 (22.2)	5.6
無回答・不明	7 (100.0)	3 (42.9)	1 (14.3)	— (—)	— (—)	— (—)	— (—)	— (—)	1 (14.3)	— (—)	1 (14.3)	5.7

第147表 病院の種類・産前の母性保護措置＜複数回答＞（病院勤務正職員・女性・出産経験者）

	回答者数	夜勤・当直免除	夜勤・当直日数の軽減	超過勤務免除	変形労働時間制の適用除外	時差通勤	つわり休暇	通院休暇（保健指導・健診受診時間の確保等）	配置転換	その他	特に受けなかった	平均夜勤免除期間（妊娠～ヶ月より）
計	269 (100.0)	146 (54.3)	43 (16.0)	7 (2.6)	2 (0.7)	6 (2.2)	8 (3.0)	19 (7.1)	12 (4.5)	6 (2.2)	61 (22.7)	5.9
精神病院	10 (100.0)	8 (80.0)	1 (10.0)	— (—)	— (—)	1 (10.0)	1 (10.0)	2 (20.0)	1 (10.0)	— (—)	1 (10.0)	5.1
結核療養所	1 (100.0)	— (—)	— (—)	— (—)	— (—)	— (—)	— (—)	— (—)	— (—)	— (—)	— (—)	—
知事承認のがん・循環器疾患高度専門病院	7 (100.0)	6 (85.7)	— (—)	— (—)	— (—)	— (—)	— (—)	1 (14.3)	— (—)	— (—)	1 (14.3)	5.3
特定機能病院	26 (100.0)	15 (57.7)	3 (11.5)	— (—)	1 (3.8)	— (—)	— (—)	5 (19.2)	— (—)	— (—)	6 (23.1)	5.7
児童福祉法に規定する重症心身障害児・肢体不自由児施設	5 (100.0)	3 (60.0)	1 (20.0)	— (—)	— (—)	— (—)	1 (20.0)	— (—)	— (—)	1 (20.0)	1 (20.0)	4.3
老人病院	6 (100.0)	2 (33.3)	1 (16.7)	— (—)	— (—)	— (—)	— (—)	— (—)	— (—)	— (—)	3 (50.0)	5.0
一般病院	211 (100.0)	109 (51.7)	36 (17.1)	7 (3.3)	1 (0.5)	5 (2.4)	6 (2.8)	11 (5.2)	11 (5.2)	5 (2.4)	49 (23.2)	6.0
無回答・不明	3 (100.0)	3 (100.0)	1 (33.3)	— (—)	— (—)	— (—)	— (—)	— (—)	— (—)	— (—)	— (—)	7.3

第148表 勤務場所・産後の母性保護措置＜複数回答＞（正職員・女性・出産経験者）

	回答者数	夜勤・当直 免除	夜勤・当直 日数減	超過勤務 免除	変形労働時 間制の適用 除外	育児時間
計	336 (100.0)	119 (35.4)	16 (4.8)	8 (2.4)	2 (0.6)	82 (24.4)
病院	269 (100.0)	103 (38.3)	13 (4.8)	6 (2.2)	1 (0.4)	67 (24.9)
診療所	6 (100.0)	2 (33.3)	— (—)	1 (16.7)	— (—)	1 (16.7)
助産所	— (—)	— (—)	— (—)	— (—)	— (—)	— (—)
市区町村（市区町村保健 センター・福祉環境部門含む）	10 (100.0)	3 (30.0)	— (—)	— (—)	— (—)	5 (50.0)
保健所	3 (100.0)	2 (66.7)	— (—)	1 (33.3)	1 (33.3)	— (—)
省庁・都道府県庁 （福祉環境部門・社協含む）	1 (100.0)	1 (100.0)	— (—)	— (—)	— (—)	— (—)
検（健）診センター・ 労働衛生機関	2 (100.0)	1 (50.0)	— (—)	— (—)	— (—)	1 (50.0)
企業・事業所の 健康管理部門	3 (100.0)	— (—)	— (—)	— (—)	— (—)	— (—)
訪問看護ステーション・ 在宅介護支援センター	13 (100.0)	1 (7.7)	— (—)	— (—)	— (—)	3 (23.1)
介護老人保健施設	5 (100.0)	2 (40.0)	2 (40.0)	— (—)	— (—)	— (—)
介護老人福祉施設	— (—)	— (—)	— (—)	— (—)	— (—)	— (—)
ケアハウス・グループ ホーム・有料老人ホーム	— (—)	— (—)	— (—)	— (—)	— (—)	— (—)
その他の居宅 サービス事業所	3 (100.0)	2 (66.7)	— (—)	— (—)	— (—)	1 (33.3)
その他の社会福祉施設	— (—)	— (—)	— (—)	— (—)	— (—)	— (—)
看護系研究教育機関	18 (100.0)	2 (11.1)	— (—)	— (—)	— (—)	3 (16.7)
その他	1 (100.0)	— (—)	1 (100.0)	— (—)	— (—)	1 (100.0)
無回答・不明	2 (100.0)	— (—)	— (—)	— (—)	— (—)	— (—)

2001年 看護職員実態調査

育児休業	勤務時間の短縮	通院休暇(保健指導・健診受診時間の確保等)	出退時間帯への配慮	病児看護休暇	配置転換	その他	特に受けなかった	平均夜勤免除期間(妊娠～ヶ月より)
175 (52.1)	16 (4.8)	3 (0.9)	6 (1.8)	2 (0.6)	19 (5.7)	1 (0.3)	46 (13.7)	11.8
136 (50.6)	9 (3.3)	1 (0.4)	5 (1.9)	2 (0.7)	19 (7.1)	1 (0.4)	37 (13.8)	12.1
3 (50.0)	1 (16.7)	1 (16.7)	- (-)	- (-)	- (-)	- (-)	1 (16.7)	10.0
- (-)	- (-)	- (-)	- (-)	- (-)	- (-)	- (-)	- (-)	-
7 (70.0)	2 (20.0)	- (-)	- (-)	- (-)	- (-)	- (-)	1 (10.0)	12.0
3 (100.0)	- (-)	- (-)	- (-)	- (-)	- (-)	- (-)	- (-)	15.0
- (-)	- (-)	- (-)	- (-)	- (-)	- (-)	- (-)	- (-)	12.0
1 (50.0)	- (-)	- (-)	- (-)	- (-)	- (-)	- (-)	- (-)	12.0
3 (100.0)	- (-)	- (-)	- (-)	- (-)	- (-)	- (-)	- (-)	-
4 (30.8)	2 (15.4)	- (-)	- (-)	- (-)	- (-)	- (-)	4 (30.8)	12.0
1 (20.0)	- (-)	- (-)	- (-)	- (-)	- (-)	- (-)	1 (20.0)	3.5
- (-)	- (-)	- (-)	- (-)	- (-)	- (-)	- (-)	- (-)	-
- (-)	- (-)	- (-)	- (-)	- (-)	- (-)	- (-)	- (-)	-
3 (100.0)	1 (33.3)	- (-)	- (-)	- (-)	- (-)	- (-)	- (-)	6.5
- (-)	- (-)	- (-)	- (-)	- (-)	- (-)	- (-)	- (-)	-
13 (72.2)	1 (5.6)	1 (5.6)	1 (5.6)	- (-)	1 (5.6)	- (-)	2 (11.1)	12.0
- (-)	- (-)	- (-)	- (-)	- (-)	- (-)	- (-)	- (-)	-
1 (50.0)	- (-)	- (-)	- (-)	- (-)	- (-)	- (-)	- (-)	-

第149表 病院の設置主体・産後の母性保護措置＜複数回答＞（病院勤務正職員・女性・出産経験者）

	回答者数	夜勤・当直 免除	夜勤・当直 日数減	超過勤務 免除	変形労働時 間制の適用 除外	育児時間
計	269 (100.0)	103 (38.3)	13 (4.8)	6 (2.2)	1 (0.4)	67 (24.9)
国（厚生労働省）	16 (100.0)	7 (43.8)	— (—)	1 (6.3)	1 (6.3)	3 (18.8)
国（文部科学省）	6 (100.0)	— (—)	— (—)	— (—)	— (—)	— (—)
国（その他）	4 (100.0)	2 (50.0)	— (—)	1 (25.0)	— (—)	1 (25.0)
都道府県	31 (100.0)	10 (32.3)	— (—)	— (—)	— (—)	8 (25.8)
市町村	53 (100.0)	21 (39.6)	3 (5.7)	— (—)	— (—)	13 (24.5)
日赤	18 (100.0)	7 (38.9)	1 (5.6)	— (—)	— (—)	2 (11.1)
済生会・厚生連・ 北海道社会事業協会・国保連合会	18 (100.0)	6 (33.3)	— (—)	— (—)	— (—)	4 (22.2)
厚生団・船員保険会・国保組合・ 共済組合・全国社会保険協会連合会	16 (100.0)	8 (50.0)	1 (6.3)	— (—)	— (—)	5 (31.3)
学校法人	13 (100.0)	4 (30.8)	— (—)	1 (7.7)	— (—)	7 (53.8)
医療法人・個人	75 (100.0)	28 (37.3)	7 (9.3)	2 (2.7)	— (—)	19 (25.3)
会社・公益法人・ その他の法人	16 (100.0)	10 (62.5)	1 (6.3)	1 (6.3)	— (—)	3 (18.8)
無回答・不明	3 (100.0)	— (—)	— (—)	— (—)	— (—)	2 (66.7)

第150表 病院の許可病床数・産後の母性保護措置＜複数回答＞（病院勤務正職員・女性・出産経験者）

	回答者数	夜勤・当直 免除	夜勤・当直 日数減	超過勤務 免除	変形労働時 間制の適用 除外	育児時間
計	269 (100.0)	103 (38.3)	13 (4.8)	6 (2.2)	1 (0.4)	67 (24.9)
49床以下	4 (100.0)	2 (50.0)	— (—)	— (—)	— (—)	2 (50.0)
50～99床	11 (100.0)	5 (45.5)	— (—)	1 (9.1)	— (—)	4 (36.4)
100～299床	88 (100.0)	31 (35.2)	7 (8.0)	1 (1.1)	— (—)	21 (23.9)
300～499床	74 (100.0)	32 (43.2)	2 (2.7)	1 (1.4)	1 (1.4)	18 (24.3)
500～899床	67 (100.0)	22 (32.8)	4 (6.0)	2 (3.0)	— (—)	16 (23.9)
900床以上	18 (100.0)	9 (50.0)	— (—)	1 (5.6)	— (—)	4 (22.2)
無回答・不明	7 (100.0)	2 (28.6)	— (—)	— (—)	— (—)	2 (28.6)

2001年 看護職員実態調査

育児休業	勤務時間の短縮	通院休暇（保健指導・健診受診時間の確保等）	出退時間帯への配慮	病児看護休暇	配置転換	その他	特に受けなかった	平均夜勤免除期間（妊娠～ヶ月より）
136 (50.6)	9 (3.3)	1 (0.4)	5 (1.9)	2 (0.7)	19 (7.1)	1 (0.4)	37 (13.8)	12.1
11 (68.8)	- (-)	- (-)	- (-)	- (-)	1 (6.3)	- (-)	2 (12.5)	11.8
4 (66.7)	- (-)	- (-)	- (-)	- (-)	- (-)	- (-)	1 (16.7)	-
4 (100.0)	- (-)	- (-)	- (-)	- (-)	- (-)	- (-)	- (-)	12.0
17 (54.8)	1 (3.2)	- (-)	3 (9.7)	- (-)	- (-)	- (-)	6 (19.4)	12.2
25 (47.2)	2 (3.8)	- (-)	- (-)	- (-)	1 (1.9)	- (-)	7 (13.2)	10.0
9 (50.0)	- (-)	- (-)	- (-)	- (-)	4 (22.2)	- (-)	1 (5.6)	12.7
12 (66.7)	- (-)	- (-)	- (-)	- (-)	- (-)	- (-)	3 (16.7)	9.3
8 (50.0)	- (-)	- (-)	- (-)	- (-)	- (-)	1 (6.3)	2 (12.5)	19.3
7 (53.8)	- (-)	- (-)	- (-)	- (-)	5 (38.5)	- (-)	1 (7.7)	12.0
31 (41.3)	4 (5.3)	1 (1.3)	1 (1.3)	2 (2.7)	7 (9.3)	- (-)	10 (13.3)	11.9
7 (43.8)	2 (12.5)	- (-)	1 (6.3)	- (-)	1 (6.3)	- (-)	3 (18.8)	12.2
1 (33.3)	- (-)	- (-)	- (-)	- (-)	- (-)	- (-)	1 (33.3)	-

育児休業	勤務時間の短縮	通院休暇（保健指導・健診受診時間の確保等）	出退時間帯への配慮	病児看護休暇	配置転換	その他	特に受けなかった	平均夜勤免除期間（妊娠～ヶ月より）
136 (50.6)	9 (3.3)	1 (0.4)	5 (1.9)	2 (0.7)	19 (7.1)	1 (0.4)	37 (13.8)	12.1
1 (25.0)	1 (25.0)	- (-)	- (-)	- (-)	- (-)	- (-)	2 (50.0)	8.5
4 (36.4)	1 (9.1)	- (-)	- (-)	- (-)	1 (9.1)	- (-)	2 (18.2)	14.2
40 (45.5)	- (-)	1 (1.1)	2 (2.3)	1 (1.1)	4 (4.5)	1 (1.1)	12 (13.6)	11.9
40 (54.1)	4 (5.4)	- (-)	2 (2.7)	1 (1.4)	5 (6.8)	- (-)	10 (13.5)	12.8
36 (53.7)	2 (3.0)	- (-)	1 (1.5)	- (-)	5 (7.5)	- (-)	9 (13.4)	10.7
11 (61.1)	- (-)	- (-)	- (-)	- (-)	3 (16.7)	- (-)	2 (11.1)	10.4
4 (57.1)	1 (14.3)	- (-)	- (-)	- (-)	1 (14.3)	- (-)	- (-)	24.0

第151表 病院の種類・産後の母性保護措置＜複数回答＞（病院勤務正職員・女性・出産経験者）

	回答者数	夜勤・当直 免除	夜勤・当直 日数減	超過勤務 免除	変形労働時 間制の適用 除外	育児時間
計	269 (100.0)	103 (38.3)	13 (4.8)	6 (2.2)	1 (0.4)	67 (24.9)
精神病院	10 (100.0)	3 (30.0)	— (—)	— (—)	— (—)	2 (20.0)
結核療養所	1 (100.0)	— (—)	— (—)	— (—)	— (—)	— (—)
知事承認のがん・ 循環器疾患高度専門病院	7 (100.0)	5 (71.4)	— (—)	— (—)	— (—)	3 (42.9)
特定機能病院	26 (100.0)	7 (26.9)	— (—)	2 (7.7)	— (—)	7 (26.9)
児童福祉法に規定する重症心身 障害児・肢体不自由児施設	5 (100.0)	4 (80.0)	— (—)	— (—)	— (—)	1 (20.0)
老人病院	6 (100.0)	3 (50.0)	— (—)	— (—)	— (—)	3 (50.0)
一般病院	211 (100.0)	79 (37.4)	13 (6.2)	4 (1.9)	1 (0.5)	51 (24.2)
無回答・不明	3 (100.0)	2 (66.7)	— (—)	— (—)	— (—)	— (—)

2001年 看護職員実態調査

育児休業	勤務時間の短縮	通院休暇（保健指導・健診受診時間の確保等）	出退時間帯への配慮	病児看護休暇	配置転換	その他	特に受けなかった	平均夜勤免除期間（妊娠～ヶ月より）
136 (50.6)	9 (3.3)	1 (0.4)	5 (1.9)	2 (0.7)	19 (7.1)	1 (0.4)	37 (13.8)	12.1
5 (50.0)	1 (10.0)	— (—)	1 (10.0)	— (—)	— (—)	— (—)	— (—)	12.0
— (—)	— (—)	— (—)	— (—)	— (—)	— (—)	— (—)	— (—)	—
2 (28.6)	— (—)	— (—)	— (—)	— (—)	1 (14.3)	— (—)	2 (28.6)	12.6
16 (61.5)	— (—)	— (—)	1 (3.8)	— (—)	4 (15.4)	— (—)	4 (15.4)	14.1
1 (20.0)	— (—)	— (—)	— (—)	— (—)	1 (20.0)	— (—)	— (—)	14.3
1 (16.7)	— (—)	— (—)	— (—)	— (—)	— (—)	— (—)	1 (16.7)	8.3
109 (51.7)	8 (3.8)	1 (0.5)	3 (1.4)	2 (0.9)	13 (6.2)	1 (0.5)	30 (14.2)	12.0
2 (66.7)	— (—)	— (—)	— (—)	— (—)	— (—)	— (—)	— (—)	7.0

Ⅳ. 社会の変化と将来の希望

[社会の変化についての意識]

第152表 年齢・保健・医療・福祉のサービス提供システムの変革を含めた急激な社会の変化についての意識

	計	どちらかという とよい傾向, よい時期	どちらかとい うと悪い傾向, 悪い時期	何も変わらな い・影響はな い	よくわからな い	無回答・不明
計	4,934 (100.0)	1,945 (39.4)	1,038 (21.0)	352 (7.1)	1,433 (29.0)	166 (3.4)
20 ~ 24 歳	407 (100.0)	152 (37.3)	45 (11.1)	37 (9.1)	161 (39.6)	12 (2.9)
25 ~ 29 歳	790 (100.0)	297 (37.6)	102 (12.9)	76 (9.6)	295 (37.3)	20 (2.5)
30 ~ 34 歳	742 (100.0)	279 (37.6)	142 (19.1)	76 (10.2)	237 (31.9)	8 (1.1)
35 ~ 39 歳	729 (100.0)	271 (37.2)	180 (24.7)	44 (6.0)	210 (28.8)	24 (3.3)
40 ~ 44 歳	693 (100.0)	290 (41.8)	160 (23.1)	43 (6.2)	185 (26.7)	15 (2.2)
45 ~ 49 歳	632 (100.0)	263 (41.6)	165 (26.1)	30 (4.7)	146 (23.1)	28 (4.4)
50 ~ 54 歳	543 (100.0)	216 (39.8)	146 (26.9)	26 (4.8)	124 (22.8)	31 (4.6)
55 ~ 59 歳	241 (100.0)	103 (42.7)	61 (25.3)	13 (5.4)	53 (22.0)	11 (4.6)
60 歳 以 上	146 (100.0)	73 (50.0)	31 (21.2)	6 (4.1)	20 (13.7)	16 (11.0)
無 回 答 ・ 不 明	11 (100.0)	1 (9.1)	6 (54.5)	1 (9.1)	2 (18.2)	1 (9.1)

第153表 業務・保健・医療・福祉のサービス提供システムの変革を含めた急激な社会の変化についての意識 (正職員)

	計	どちらかとい うとよい傾向, よい時期	どちらかとい うと悪い傾向, 悪い時期	何も変わらな い・影響はな い	よくわからな い	無回答・不明
計	4,477 (100.0)	1,758 (39.3)	952 (21.3)	321 (7.2)	1,299 (29.0)	147 (3.3)
保 健 婦 ・ 士	199 (100.0)	82 (41.2)	39 (19.6)	12 (6.0)	63 (31.7)	3 (1.5)
助 産 婦	122 (100.0)	46 (37.7)	25 (20.5)	10 (8.2)	37 (30.3)	4 (3.3)
看 護 婦 ・ 士	3,350 (100.0)	1,297 (38.7)	701 (20.9)	254 (7.6)	992 (29.6)	106 (3.2)
准 看 護 婦 ・ 士	385 (100.0)	106 (27.5)	93 (24.2)	26 (6.8)	142 (36.9)	18 (4.7)
看 護 教 員	319 (100.0)	166 (52.0)	78 (24.5)	16 (5.0)	50 (15.7)	9 (2.8)
そ の 他	75 (100.0)	46 (61.3)	11 (14.7)	1 (1.3)	13 (17.3)	4 (5.3)
無 回 答 ・ 不 明	27 (100.0)	15 (55.6)	5 (18.5)	2 (7.4)	2 (7.4)	3 (11.1)

第154表 職位・保健・医療・福祉のサービス提供システムの革新を含めた急激な社会の変化についての意識（正職員）

	計	どちらかというとい い傾向、よい時期	どちらかというとい い傾向、悪い時期	何も変わらない ・影響はない	よくわからない	無回答・不明
計	4,477 (100.0)	1,758 (39.3)	952 (21.3)	321 (7.2)	1,299 (29.0)	147 (3.3)
非管理職	3,079 (100.0)	1,124 (36.5)	589 (19.1)	255 (8.3)	1,017 (33.0)	94 (3.1)
中間管理職	1,133 (100.0)	481 (42.5)	301 (26.6)	59 (5.2)	249 (22.0)	43 (3.8)
管理職	226 (100.0)	137 (60.6)	54 (23.9)	1 (0.4)	27 (11.9)	7 (3.1)
無回答・不明	39 (100.0)	16 (41.0)	8 (20.5)	6 (15.4)	6 (15.4)	3 (7.7)

第155表 勤務場所・保健・医療・福祉のサービス提供システムの革新を含めた急激な社会の変化についての意識（正職員）

	計	どちらかというとい い傾向、よい時期	どちらかというとい い傾向、悪い時期	何も変わらない ・影響はない	よくわか らない	無回答 ・不明
計	4,477 (100.0)	1,758 (39.3)	952 (21.3)	321 (7.2)	1,299 (29.0)	147 (3.3)
病院	3,469 (100.0)	1,288 (37.1)	712 (20.5)	266 (7.7)	1,094 (31.5)	109 (3.1)
診療所	124 (100.0)	36 (29.0)	40 (32.3)	10 (8.1)	33 (26.6)	5 (4.0)
助産所	— (—)	— (—)	— (—)	— (—)	— (—)	— (—)
市区町村（市区町村保健 センター・福祉環境部門含む）	82 (100.0)	48 (58.5)	8 (9.8)	3 (3.7)	21 (25.6)	2 (2.4)
保健所	24 (100.0)	12 (50.0)	7 (29.2)	1 (4.2)	3 (12.5)	1 (4.2)
省庁・都道府県庁 （福祉環境部門・社協含む）	7 (100.0)	3 (42.9)	1 (14.3)	— (—)	3 (42.9)	— (—)
検（健）診センター・ 労働衛生機関	16 (100.0)	5 (31.3)	2 (12.5)	1 (6.3)	7 (43.8)	1 (6.3)
企業・事業所の 健康管理部門	20 (100.0)	4 (20.0)	8 (40.0)	1 (5.0)	7 (35.0)	— (—)
訪問看護ステーション・ 在宅介護支援センター	208 (100.0)	92 (44.2)	54 (26.0)	11 (5.3)	41 (19.7)	10 (4.8)
介護老人保健施設	96 (100.0)	40 (41.7)	23 (24.0)	6 (6.3)	21 (21.9)	6 (6.3)
介護老人福祉施設	36 (100.0)	16 (44.4)	8 (22.2)	3 (8.3)	9 (25.0)	— (—)
ケアハウス・グループ ホーム・有料老人ホーム	9 (100.0)	7 (77.8)	1 (11.1)	— (—)	1 (11.1)	— (—)
その他の居宅 サービス事業所	20 (100.0)	13 (65.0)	3 (15.0)	1 (5.0)	3 (15.0)	— (—)
その他の社会福祉施設	21 (100.0)	9 (42.9)	5 (23.8)	2 (9.5)	4 (19.0)	1 (4.8)
看護系研究教育機関	268 (100.0)	140 (52.2)	68 (25.4)	10 (3.7)	43 (16.0)	7 (2.6)
その他	46 (100.0)	26 (56.5)	5 (10.9)	3 (6.5)	9 (19.6)	3 (6.5)
無回答・不明	31 (100.0)	19 (61.3)	7 (22.6)	3 (9.7)	— (—)	2 (6.5)

[職場や働き方を選ぶ上で最も重視していること]

第156表 年齢・職場や働き方を選ぶ上で最も重視していること

	計	収入が よい	仕事が楽	家庭生活と 両立できる	趣味や教養 のための時 間がとれる	キャリアア ップにつな がる	納得いく看 護ができる	無回答 ・不明
計	4,934 (100.0)	540 (10.9)	68 (1.4)	2,052 (41.6)	529 (10.7)	384 (7.8)	1,248 (25.3)	113 (2.3)
20～24歳	407 (100.0)	82 (20.1)	8 (2.0)	96 (23.6)	64 (15.7)	41 (10.1)	110 (27.0)	6 (1.5)
25～29歳	790 (100.0)	143 (18.1)	12 (1.5)	273 (34.6)	114 (14.4)	76 (9.6)	166 (21.0)	6 (0.8)
30～34歳	742 (100.0)	100 (13.5)	6 (0.8)	314 (42.3)	90 (12.1)	44 (5.9)	180 (24.3)	8 (1.1)
35～39歳	729 (100.0)	67 (9.2)	9 (1.2)	384 (52.7)	50 (6.9)	52 (7.1)	158 (21.7)	9 (1.2)
40～44歳	693 (100.0)	55 (7.9)	9 (1.3)	358 (51.7)	48 (6.9)	45 (6.5)	168 (24.2)	10 (1.4)
45～49歳	632 (100.0)	47 (7.4)	8 (1.3)	292 (46.2)	41 (6.5)	46 (7.3)	176 (27.8)	22 (3.5)
50～54歳	543 (100.0)	34 (6.3)	11 (2.0)	224 (41.3)	59 (10.9)	38 (7.0)	158 (29.1)	19 (3.5)
55～59歳	241 (100.0)	8 (3.3)	2 (0.8)	82 (34.0)	36 (14.9)	23 (9.5)	76 (31.5)	14 (5.8)
60歳以上	146 (100.0)	4 (2.7)	3 (2.1)	25 (17.1)	27 (18.5)	19 (13.0)	49 (33.6)	19 (13.0)
無回答・不明	11 (100.0)	— (—)	— (—)	4 (36.4)	— (—)	— (—)	7 (63.6)	— (—)

第157表 業務・職場や働き方を選ぶ上で最も重視していること（正職員）

	計	収入が よい	仕事が楽	家庭生活と 両立できる	趣味や教養 のための時 間がとれる	キャリアア ップにつな がる	納得いく看 護ができる	無回答 ・不明
計	4,477 (100.0)	519 (11.6)	64 (1.4)	1,807 (40.4)	482 (10.8)	358 (8.0)	1,154 (25.8)	93 (2.1)
保健婦・士	199 (100.0)	10 (5.0)	1 (0.5)	103 (51.8)	20 (10.1)	23 (11.6)	40 (20.1)	2 (1.0)
助産婦	122 (100.0)	13 (10.7)	— (—)	50 (41.0)	19 (15.6)	10 (8.2)	28 (23.0)	2 (1.6)
看護婦・士	3,350 (100.0)	419 (12.5)	50 (1.5)	1,302 (38.9)	366 (10.9)	257 (7.7)	897 (26.8)	59 (1.8)
准看護婦・士	385 (100.0)	61 (15.8)	10 (2.6)	195 (50.6)	32 (8.3)	11 (2.9)	60 (15.6)	16 (4.2)
看護教員	319 (100.0)	10 (3.1)	3 (0.9)	114 (35.7)	36 (11.3)	47 (14.7)	103 (32.3)	6 (1.9)
その他	75 (100.0)	3 (4.0)	— (—)	34 (45.3)	8 (10.7)	6 (8.0)	21 (28.0)	3 (4.0)
無回答・不明	27 (100.0)	3 (11.1)	— (—)	9 (33.3)	1 (3.7)	4 (14.8)	5 (18.5)	5 (18.5)

第158表 職位・職場や働き方を選ぶ上で最も重視していること（正職員）

	計	収入が よい	仕事が楽	家庭生活と 両立できる	趣味や教養 のための時 間がとれる	キャリアア ップにつな がる	納得いく看 護ができる	無回答 ・不明
計	4,477 (100.0)	519 (11.6)	64 (1.4)	1,807 (40.4)	482 (10.8)	358 (8.0)	1,154 (25.8)	93 (2.1)
非管理職	3,079 (100.0)	429 (13.9)	55 (1.8)	1,303 (42.3)	364 (11.8)	228 (7.4)	649 (21.1)	51 (1.7)
中間管理職	1,133 (100.0)	75 (6.6)	9 (0.8)	452 (39.9)	94 (8.3)	98 (8.6)	376 (33.2)	29 (2.6)
管理職	226 (100.0)	11 (4.9)	— (—)	40 (17.7)	19 (8.4)	30 (13.3)	114 (50.4)	12 (5.3)
無回答・不明	39 (100.0)	4 (10.3)	— (—)	12 (30.8)	5 (12.8)	2 (5.1)	15 (38.5)	1 (2.6)

第159表 勤務場所・職場や働き方を選ぶ上で最も重視していること（正職員）

	計	収入が よい	仕事が楽	家庭生活 と両立で きる	趣味や教養 のための時 間がとれる	キャリア アップに つながる	納得いく 看護がで きる	無回答・ 不明
計	4,477 (100.0)	519 (11.6)	64 (1.4)	1,807 (40.4)	482 (10.8)	358 (8.0)	1,154 (25.8)	93 (2.1)
病院	3,469 (100.0)	467 (13.5)	56 (1.6)	1,359 (39.2)	392 (11.3)	256 (7.4)	867 (25.0)	72 (2.1)
診療所	124 (100.0)	13 (10.5)	2 (1.6)	64 (51.6)	9 (7.3)	5 (4.0)	30 (24.2)	1 (0.8)
助産所	— (—)	— (—)	— (—)	— (—)	— (—)	— (—)	— (—)	— (—)
市区町村（市区町村保健 センター・福祉環境部門含む）	82 (100.0)	1 (1.2)	— (—)	59 (72.0)	4 (4.9)	7 (8.5)	7 (8.5)	4 (4.9)
保健所	24 (100.0)	1 (4.2)	— (—)	11 (45.8)	1 (4.2)	6 (25.0)	5 (20.8)	— (—)
省庁・都道府県庁 （福祉環境部門・社協含む）	7 (100.0)	1 (14.3)	— (—)	4 (57.1)	1 (14.3)	— (—)	1 (14.3)	— (—)
検（健）診センター・ 労働衛生機関	16 (100.0)	1 (6.3)	— (—)	9 (56.3)	2 (12.5)	3 (18.8)	1 (6.3)	— (—)
企業・事業所の 健康管理部門	20 (100.0)	— (—)	1 (5.0)	16 (80.0)	1 (5.0)	1 (5.0)	1 (5.0)	— (—)
訪問看護ステーション・ 在宅介護支援センター	208 (100.0)	10 (4.8)	1 (0.5)	77 (37.0)	14 (6.7)	16 (7.7)	87 (41.8)	3 (1.4)
介護老人保健施設	96 (100.0)	10 (10.4)	— (—)	42 (43.8)	9 (9.4)	6 (6.3)	26 (27.1)	3 (3.1)
介護老人福祉施設	36 (100.0)	2 (5.6)	— (—)	18 (50.0)	4 (11.1)	4 (11.1)	6 (16.7)	2 (5.6)
ケアハウス・グループ ホーム・有料老人ホーム	9 (100.0)	— (—)	— (—)	6 (66.7)	1 (11.1)	— (—)	2 (22.2)	— (—)
その他の居宅 サービス事業所	20 (100.0)	— (—)	— (—)	10 (50.0)	2 (10.0)	4 (20.0)	4 (20.0)	— (—)
その他の社会福祉施設	21 (100.0)	2 (9.5)	1 (4.8)	8 (38.1)	4 (19.0)	2 (9.5)	3 (14.3)	1 (4.8)
看護系研究教育機関	268 (100.0)	9 (3.4)	2 (0.7)	88 (32.8)	27 (10.1)	42 (15.7)	93 (34.7)	7 (2.6)
その他	46 (100.0)	2 (4.3)	1 (2.2)	20 (43.5)	8 (17.4)	1 (2.2)	14 (30.4)	— (—)
無回答・不明	31 (100.0)	— (—)	— (—)	16 (51.6)	3 (9.7)	5 (16.1)	7 (22.6)	— (—)

[今後どのような形で仕事を継続していきたいか]

第160表 年齢・今後どのような形で仕事を継続していきたいか

	計	結婚、出産、介護等にかかわらず、何らかのかたちで働きつづける	結婚、出産、介護等に応じて離職はするが、再就職をする	結婚、出産、介護等を優先させ、それを機会に離職する	無回答・不明
計	4,934 (100.0)	3,197 (64.8)	994 (20.1)	417 (8.5)	326 (6.6)
20～24歳	407 (100.0)	172 (42.3)	190 (46.7)	37 (9.1)	8 (2.0)
25～29歳	790 (100.0)	402 (50.9)	294 (37.2)	83 (10.5)	11 (1.4)
30～34歳	742 (100.0)	463 (62.4)	210 (28.3)	61 (8.2)	8 (1.1)
35～39歳	729 (100.0)	553 (75.9)	114 (15.6)	43 (5.9)	19 (2.6)
40～44歳	693 (100.0)	546 (78.8)	81 (11.7)	44 (6.3)	22 (3.2)
45～49歳	632 (100.0)	482 (76.3)	57 (9.0)	49 (7.8)	44 (7.0)
50～54歳	543 (100.0)	387 (71.3)	30 (5.5)	58 (10.7)	68 (12.5)
55～59歳	241 (100.0)	130 (53.9)	16 (6.6)	24 (10.0)	71 (29.5)
60歳以上	146 (100.0)	55 (37.7)	1 (0.7)	16 (11.0)	74 (50.7)
無回答・不明	11 (100.0)	7 (63.6)	1 (9.1)	2 (18.2)	1 (9.1)

第161表 業務・今後どのような形で仕事を継続していきたいか（正職員）

	計	結婚、出産、介護等にかかわらず、何らかのかたちで働きつづける	結婚、出産、介護等に応じて離職はするが、再就職をする	結婚、出産、介護等を優先させ、それを機会に離職する	無回答・不明
計	4,477 (100.0)	2,970 (66.3)	844 (18.9)	390 (8.7)	273 (6.1)
保健婦・士	199 (100.0)	146 (73.4)	29 (14.6)	17 (8.5)	7 (3.5)
助産婦	122 (100.0)	85 (69.7)	19 (15.6)	13 (10.7)	5 (4.1)
看護婦・士	3,350 (100.0)	2,178 (65.0)	716 (21.4)	293 (8.7)	163 (4.9)
准看護婦・士	385 (100.0)	249 (64.7)	41 (10.6)	39 (10.1)	56 (14.5)
看護教員	319 (100.0)	245 (76.8)	30 (9.4)	23 (7.2)	21 (6.6)
その他	75 (100.0)	51 (68.0)	7 (9.3)	4 (5.3)	13 (17.3)
無回答・不明	27 (100.0)	16 (59.3)	2 (7.4)	1 (3.7)	8 (29.6)

第162表 職位・今後どのような形で仕事を継続していきたいか（正職員）

	計	結婚、出産、介護等にかかわらず、何らかのかたちで働きつづける	結婚、出産、介護等に応じて離職はするが、再就職をする	結婚、出産、介護等を優先させ、それを機会に離職する	無回答・不明
計	4,477 (100.0)	2,970 (66.3)	844 (18.9)	390 (8.7)	273 (6.1)
非管理職	3,079 (100.0)	1,953 (63.4)	712 (23.1)	274 (8.9)	140 (4.5)
中間管理職	1,133 (100.0)	838 (74.0)	121 (10.7)	96 (8.5)	78 (6.9)
管理職	226 (100.0)	155 (68.6)	6 (2.7)	17 (7.5)	48 (21.2)
無回答・不明	9 (100.0)	24 (61.5)	5 (12.8)	3 (7.7)	7 (17.9)

第163表 勤務場所・今後どのような形で仕事を継続していきたいか（正職員）

	計	結婚、出産、介護等にかかわらず、何らかのかたちで働きつづける	結婚、出産、介護等に応じて離職はするが、再就職をする	結婚、出産、介護等を優先させ、それを機会に離職する	無回答・不明
計	4,477 (100.0)	2,970 (66.3)	844 (18.9)	390 (8.7)	273 (6.1)
病院	3,469 (100.0)	2,232 (64.3)	717 (20.7)	321 (9.3)	199 (5.7)
診療所	124 (100.0)	80 (64.5)	23 (18.5)	10 (8.1)	11 (8.9)
助産所	— (—)	— (—)	— (—)	— (—)	— (—)
市区町村（市区町村保健センター・福祉環境部門含む）	82 (100.0)	67 (81.7)	4 (4.9)	4 (4.9)	7 (8.5)
保健所	24 (100.0)	20 (83.3)	2 (8.3)	1 (4.2)	1 (4.2)
省庁・都道府県庁（福祉環境部門・社協含む）	7 (100.0)	6 (85.7)	— (—)	— (—)	1 (14.3)
検（健）診センター・労働衛生機関	16 (100.0)	11 (68.8)	4 (25.0)	1 (6.3)	— (—)
企業・事業所の健康管理部門	20 (100.0)	18 (90.0)	1 (5.0)	— (—)	1 (5.0)
訪問看護ステーション・在宅介護支援センター	208 (100.0)	147 (70.7)	34 (16.3)	16 (7.7)	11 (5.3)
介護老人保健施設	96 (100.0)	64 (66.7)	13 (13.5)	6 (6.3)	13 (13.5)
介護老人福祉施設	36 (100.0)	29 (80.6)	5 (13.9)	1 (2.8)	1 (2.8)
ケアハウス・グループホーム・有料老人ホーム	9 (100.0)	3 (33.3)	4 (44.4)	1 (11.1)	1 (11.1)
その他の居宅サービス事業所	20 (100.0)	18 (90.0)	2 (10.0)	— (—)	— (—)
その他の社会福祉施設	21 (100.0)	14 (66.7)	4 (19.0)	3 (14.3)	— (—)
看護系研究教育機関	268 (100.0)	203 (75.7)	25 (9.3)	20 (7.5)	20 (7.5)
その他	46 (100.0)	38 (82.6)	2 (4.3)	3 (6.5)	3 (6.5)
無回答・不明	31 (100.0)	20 (64.5)	4 (12.9)	3 (9.7)	4 (12.9)

[看護職としての仕事の継続]

第164表 年齢・看護職として仕事の継続をしていきたいか

	計	看護職として働 きつづけたい	看護職であるかどうかには こだわらず、興味や関 心を持てる仕事をしたい	看護職以外の仕 事に従事したい	仕事はした くない	無回答 ・不明
計	4,934 (100.0)	2,850 (57.8)	1,625 (32.9)	80 (1.6)	220 (4.5)	159 (3.2)
20～24歳	407 (100.0)	210 (51.6)	175 (43.0)	8 (2.0)	9 (2.2)	5 (1.2)
25～29歳	790 (100.0)	421 (53.3)	328 (41.5)	12 (1.5)	20 (2.5)	9 (1.1)
30～34歳	742 (100.0)	421 (56.7)	281 (37.9)	6 (0.8)	22 (3.0)	12 (1.6)
35～39歳	729 (100.0)	422 (57.9)	253 (34.7)	13 (1.8)	23 (3.2)	18 (2.5)
40～44歳	693 (100.0)	471 (68.0)	175 (25.3)	8 (1.2)	10 (1.4)	29 (4.2)
45～49歳	632 (100.0)	404 (63.9)	164 (25.9)	14 (2.2)	21 (3.3)	29 (4.6)
50～54歳	543 (100.0)	316 (58.2)	146 (26.9)	11 (2.0)	44 (8.1)	26 (4.8)
55～59歳	241 (100.0)	127 (52.7)	54 (22.4)	5 (2.1)	42 (17.4)	13 (5.4)
60歳以上	146 (100.0)	54 (37.0)	44 (30.1)	3 (2.1)	28 (19.2)	17 (11.6)
無回答・不明	11 (100.0)	4 (36.4)	5 (45.5)	— (—)	1 (9.1)	1 (9.1)

第165表 業務・看護職として仕事の継続をしていきたいか（正職員）

	計	看護職として働 きつづけたい	看護職であるかどうかには こだわらず、興味や関 心を持てる仕事をしたい	看護職以外の仕 事に従事したい	仕事はした くない	無回答 ・不明
計	4,477 (100.0)	2,616 (58.4)	1,460 (32.6)	72 (1.6)	193 (4.3)	136 (3.0)
保健婦・士	199 (100.0)	108 (54.3)	78 (39.2)	3 (1.5)	4 (2.0)	6 (3.0)
助産婦	122 (100.0)	73 (59.8)	37 (30.3)	3 (2.5)	6 (4.9)	3 (2.5)
看護婦・士	3,350 (100.0)	1,972 (58.9)	1,112 (33.2)	54 (1.6)	125 (3.7)	87 (2.6)
准看護婦・士	385 (100.0)	242 (62.9)	86 (22.3)	6 (1.6)	32 (8.3)	19 (4.9)
看護教員	319 (100.0)	187 (58.6)	102 (32.0)	3 (0.9)	12 (3.8)	15 (4.7)
その他	75 (100.0)	24 (32.0)	33 (44.0)	3 (4.0)	10 (13.3)	5 (6.7)
無回答・不明	27 (100.0)	10 (37.0)	12 (44.4)	— (—)	4 (14.8)	1 (3.7)

第166表 職位・看護職として仕事の継続をしていきたいか（正職員）

	計	看護職として働 きつづけたい	看護職であるかどうかには こだわらず、興味や関 心を持てる仕事をしたい	看護職以外の仕 事に従事したい	仕事はしたく ない	無回答・不明
計	4,477 (100.0)	2,616 (58.4)	1,460 (32.6)	72 (1.6)	193 (4.3)	136 (3.0)
非管理職	3,079 (100.0)	1,757 (57.1)	1,084 (35.2)	46 (1.5)	113 (3.7)	79 (2.6)
中間管理職	1,133 (100.0)	701 (61.9)	312 (27.5)	21 (1.9)	54 (4.8)	45 (4.0)
管理職	226 (100.0)	135 (59.7)	56 (24.8)	3 (1.3)	23 (10.2)	9 (4.0)
無回答・不明	39 (100.0)	23 (59.0)	8 (20.5)	2 (5.1)	3 (7.7)	3 (7.7)

第167表 勤務場所・看護職として仕事の継続をしていきたいか（正職員）

	計	看護職として働 きつづけたい	看護職であるかどうかには こだわらず、興味や関 心を持てる仕事をしたい	看護職以外の仕 事に従事したい	仕事はした くない	無回答 ・不明
計	4,477 (100.0)	2,616 (58.4)	1,460 (32.6)	72 (1.6)	193 (4.3)	136 (3.0)
病院	3,469 (100.0)	2,018 (58.2)	1,138 (32.8)	57 (1.6)	158 (4.6)	98 (2.8)
診療所	124 (100.0)	77 (62.1)	37 (29.8)	— (—)	5 (4.0)	5 (4.0)
助産所	— (—)	— (—)	— (—)	— (—)	— (—)	— (—)
市区町村（市区町村保健 センター・福祉環境部門含む）	82 (100.0)	43 (52.4)	29 (35.4)	2 (2.4)	5 (6.1)	3 (3.7)
保健所	24 (100.0)	15 (62.5)	9 (37.5)	— (—)	— (—)	— (—)
省庁・都道府県庁 （福祉環境部門・社協含む）	7 (100.0)	6 (85.7)	1 (14.3)	— (—)	— (—)	— (—)
検（健）診センター・ 労働衛生機関	16 (100.0)	9 (56.3)	5 (31.3)	1 (6.3)	1 (6.3)	— (—)
企業・事業所の 健康管理部門	20 (100.0)	14 (70.0)	4 (20.0)	— (—)	1 (5.0)	1 (5.0)
訪問看護ステーション・ 在宅介護支援センター	208 (100.0)	132 (63.5)	67 (32.2)	3 (1.4)	3 (1.4)	3 (1.4)
介護老人保健施設	96 (100.0)	61 (63.5)	27 (28.1)	2 (2.1)	3 (3.1)	3 (3.1)
介護老人福祉施設	36 (100.0)	23 (63.9)	10 (27.8)	— (—)	1 (2.8)	2 (5.6)
ケアハウス・グループ ホーム・有料老人ホーム	9 (100.0)	5 (55.6)	3 (33.3)	— (—)	— (—)	1 (11.1)
その他の居宅 サービス事業所	20 (100.0)	9 (45.0)	8 (40.0)	2 (10.0)	— (—)	1 (5.0)
その他の社会福祉施設	21 (100.0)	10 (47.6)	7 (33.3)	1 (4.8)	1 (4.8)	2 (9.5)
看護系研究教育機関	268 (100.0)	158 (59.0)	82 (30.6)	3 (1.1)	12 (4.5)	13 (4.9)
その他	46 (100.0)	21 (45.7)	22 (47.8)	1 (2.2)	1 (2.2)	1 (2.2)
無回答・不明	31 (100.0)	15 (48.4)	11 (35.5)	— (—)	2 (6.5)	3 (9.7)

[希望する職位・職場]

第168表 年齢・希望する職位（正職員・問31の1. 2. 3. に回答した者）

	計	スタッフ	管理者	教育・研究者	スペシャリスト	起業・経営者	無回答・不明
計	4,148 (100.0)	2,488 (60.0)	424 (10.2)	285 (6.9)	319 (7.7)	114 (2.7)	518 (12.5)
20～24歳	366 (100.0)	265 (72.4)	8 (2.2)	22 (6.0)	28 (7.7)	7 (1.9)	36 (9.8)
25～29歳	693 (100.0)	498 (71.9)	11 (1.6)	29 (4.2)	65 (9.4)	18 (2.6)	72 (10.4)
30～34歳	627 (100.0)	407 (64.9)	23 (3.7)	33 (5.3)	73 (11.6)	16 (2.6)	75 (12.0)
35～39歳	622 (100.0)	386 (62.1)	47 (7.6)	59 (9.5)	53 (8.5)	18 (2.9)	59 (9.5)
40～44歳	605 (100.0)	325 (53.7)	96 (15.9)	57 (9.4)	41 (6.8)	16 (2.6)	70 (11.6)
45～49歳	550 (100.0)	293 (53.3)	99 (18.0)	36 (6.5)	31 (5.6)	15 (2.7)	76 (13.8)
50～54歳	444 (100.0)	221 (49.8)	76 (17.1)	31 (7.0)	21 (4.7)	16 (3.6)	79 (17.8)
55～59歳	173 (100.0)	74 (42.8)	41 (23.7)	11 (6.4)	6 (3.5)	7 (4.0)	34 (19.7)
60歳以上	59 (100.0)	14 (23.7)	22 (37.3)	7 (11.9)	1 (1.7)	1 (1.7)	14 (23.7)
無回答・不明	9 (100.0)	5 (55.6)	1 (11.1)	— (—)	— (—)	— (—)	3 (33.3)

第169表 業務・希望する職位（正職員・問31の1. 2. 3. に回答した者）

	計	スタッフ	管理者	教育・研究者	スペシャリスト	起業・経営者	無回答・不明
計	4,148 (100.0)	2,488 (60.0)	424 (10.2)	285 (6.9)	319 (7.7)	114 (2.7)	518 (12.5)
保健婦・士	189 (100.0)	118 (62.4)	20 (10.6)	13 (6.9)	9 (4.8)	8 (4.2)	21 (11.1)
助産婦	113 (100.0)	74 (65.5)	7 (6.2)	3 (2.7)	13 (11.5)	7 (6.2)	9 (8.0)
看護婦・士	3,138 (100.0)	1,915 (61.0)	345 (11.0)	137 (4.4)	273 (8.7)	80 (2.5)	388 (12.4)
准看護婦・士	334 (100.0)	265 (79.3)	6 (1.8)	1 (0.3)	8 (2.4)	6 (1.8)	48 (14.4)
看護教員	292 (100.0)	86 (29.5)	26 (8.9)	128 (43.8)	9 (3.1)	8 (2.7)	35 (12.0)
その他	60 (100.0)	25 (41.7)	11 (18.3)	2 (3.3)	6 (10.0)	3 (5.0)	13 (21.7)
無回答・不明	22 (100.0)	5 (22.7)	9 (40.9)	1 (4.5)	1 (4.5)	2 (9.1)	4 (18.2)

第170表 職位・希望する職位（正職員・問31の1. 2. 3. に回答した者）

	計	スタッフ	管理者	教育・研究者	スペシャリスト	起業・経営者	無回答・不明
計	4,148 (100.0)	2,488 (60.0)	424 (10.2)	285 (6.9)	319 (7.7)	114 (2.7)	518 (12.5)
非管理職	2,887 (100.0)	2,004 (69.4)	71 (2.5)	184 (6.4)	225 (7.8)	70 (2.4)	333 (11.5)
中間管理職	1,034 (100.0)	435 (42.1)	251 (24.3)	81 (7.8)	77 (7.4)	35 (3.4)	155 (15.0)
管理職	194 (100.0)	36 (18.6)	100 (51.5)	14 (7.2)	13 (6.7)	8 (4.1)	23 (11.9)
無回答・不明	33 (100.0)	13 (39.4)	2 (6.1)	6 (18.2)	4 (12.1)	1 (3.0)	7 (21.2)

第171表 勤務場所・希望する職位（正職員・問31の1. 2. 3. に回答した者）

	計	スタッフ	管理者	教育・研究者	スペシャリスト	起業・経営者	無回答・不明
計	4,148 (100.0)	2,488 (60.0)	424 (10.2)	285 (6.9)	319 (7.7)	114 (2.7)	518 (12.5)
病院	3,213 (100.0)	2,028 (63.1)	329 (10.2)	128 (4.0)	264 (8.2)	84 (2.6)	380 (11.8)
診療所	114 (100.0)	73 (64.0)	8 (7.0)	6 (5.3)	9 (7.9)	2 (1.8)	16 (14.0)
助産所	— (—)	— (—)	— (—)	— (—)	— (—)	— (—)	— (—)
市区町村（市区町村保健センター・福祉環境部門含む）	74 (100.0)	46 (62.2)	5 (6.8)	6 (8.1)	4 (5.4)	2 (2.7)	11 (14.9)
保健所	24 (100.0)	10 (41.7)	5 (20.8)	1 (4.2)	— (—)	2 (8.3)	6 (25.0)
省庁・都道府県庁（福祉環境部門・社協含む）	7 (100.0)	4 (57.1)	— (—)	— (—)	1 (14.3)	— (—)	2 (28.6)
検（健）診センター・労働衛生機関	15 (100.0)	7 (46.7)	— (—)	3 (20.0)	1 (6.7)	2 (13.3)	2 (13.3)
企業・事業所の健康管理部門	18 (100.0)	15 (83.3)	1 (5.6)	— (—)	1 (5.6)	— (—)	1 (5.6)
訪問看護ステーション・在宅介護支援センター	202 (100.0)	115 (56.9)	28 (13.9)	7 (3.5)	18 (8.9)	4 (2.0)	30 (14.9)
介護老人保健施設	90 (100.0)	49 (54.4)	12 (13.3)	3 (3.3)	8 (8.9)	4 (4.4)	14 (15.6)
介護老人福祉施設	33 (100.0)	24 (72.7)	5 (15.2)	— (—)	2 (6.1)	— (—)	2 (6.1)
ケアハウス・グループホーム・有料老人ホーム	8 (100.0)	5 (62.5)	1 (12.5)	— (—)	— (—)	1 (12.5)	1 (12.5)
その他の居宅サービス事業所	19 (100.0)	6 (31.6)	2 (10.5)	1 (5.3)	2 (10.5)	1 (5.3)	7 (36.8)
その他の社会福祉施設	18 (100.0)	12 (66.7)	— (—)	— (—)	— (—)	1 (5.6)	5 (27.8)
看護系研究教育機関	243 (100.0)	66 (27.2)	19 (7.8)	117 (48.1)	5 (2.1)	8 (3.3)	28 (11.5)
その他	44 (100.0)	20 (45.5)	4 (9.1)	7 (15.9)	2 (4.5)	1 (2.3)	10 (22.7)
無回答・不明	26 (100.0)	8 (30.8)	5 (19.2)	6 (23.1)	2 (7.7)	2 (7.7)	3 (11.5)

第172表 年齢・希望する職場<複数回答> (正職員・問39で1. 2. 3. に回答した者)

	計	病院	企業・事業所の健康管理部門	診療所	看護系教育・研究機関	助産所	訪問看護ステーション・在宅介護支援センター	看護系以外の教育・研究機関	検(健)診センター・労働衛生機関	介護老人福祉施設
計	4,148 (100.0)	2,256 (54.4)	358 (8.6)	629 (15.2)	332 (8.0)	107 (2.6)	755 (18.2)	74 (1.8)	223 (5.4)	453 (10.9)
20～24歳	366 (100.0)	241 (65.8)	25 (6.8)	97 (26.5)	16 (4.4)	19 (5.2)	72 (19.7)	7 (1.9)	10 (2.7)	58 (15.8)
25～29歳	693 (100.0)	445 (64.2)	77 (11.1)	166 (24.0)	47 (6.8)	38 (5.5)	150 (21.6)	10 (1.4)	38 (5.5)	92 (13.3)
30～34歳	627 (100.0)	378 (60.3)	77 (12.3)	108 (17.2)	43 (6.9)	18 (2.9)	122 (19.5)	11 (1.8)	47 (7.5)	56 (8.9)
35～39歳	622 (100.0)	344 (55.3)	63 (10.1)	70 (11.3)	81 (13.0)	9 (1.4)	127 (20.4)	15 (2.4)	55 (8.8)	57 (9.2)
40～44歳	605 (100.0)	324 (53.6)	44 (7.3)	81 (13.4)	54 (8.9)	8 (1.3)	127 (21.0)	11 (1.8)	34 (5.6)	69 (11.4)
45～49歳	550 (100.0)	256 (46.5)	37 (6.7)	52 (9.5)	37 (6.7)	5 (0.9)	82 (14.9)	8 (1.5)	15 (2.7)	57 (10.4)
50～54歳	444 (100.0)	181 (40.8)	22 (5.0)	33 (7.4)	33 (7.4)	5 (1.1)	51 (11.5)	8 (1.8)	12 (2.7)	44 (9.9)
55～59歳	173 (100.0)	66 (38.2)	11 (6.4)	13 (7.5)	11 (6.4)	4 (2.3)	17 (9.8)	4 (2.3)	10 (5.8)	18 (10.4)
60歳以上	59 (100.0)	15 (25.4)	1 (1.7)	6 (10.2)	10 (16.9)	1 (1.7)	4 (6.8)	— (—)	1 (1.7)	2 (3.4)
無回答・不明	9 (100.0)	6 (66.7)	1 (11.1)	3 (33.3)	— (—)	— (—)	3 (33.3)	— (—)	1 (11.1)	— (—)

第173表 業務・希望する職場<複数回答> (正職員・問31で1. 2. 3. に回答した者)

	計	病院	企業・事業所の健康管理部門	診療所	看護系教育・研究機関	助産所	訪問看護ステーション・在宅介護支援センター	看護系以外の教育・研究機関	検(健)診センター・労働衛生機関	介護老人福祉施設
計	4,148 (100.0)	2,256 (54.4)	358 (8.6)	629 (15.2)	332 (8.0)	107 (2.6)	755 (18.2)	74 (1.8)	223 (5.4)	453 (10.9)
保健婦・士	189 (100.0)	52 (27.5)	37 (19.6)	10 (5.3)	11 (5.8)	— (—)	35 (18.5)	3 (1.6)	27 (14.3)	8 (4.2)
助産婦	113 (100.0)	78 (69.0)	7 (6.2)	17 (15.0)	12 (10.6)	50 (44.2)	3 (2.7)	3 (2.7)	2 (1.8)	2 (1.8)
看護婦・士	3,138 (100.0)	1,846 (58.8)	271 (8.6)	521 (16.6)	153 (4.9)	44 (1.4)	634 (20.2)	46 (1.5)	170 (5.4)	358 (11.4)
准看護婦・士	334 (100.0)	186 (55.7)	7 (2.1)	60 (18.0)	1 (0.3)	5 (1.5)	30 (9.0)	1 (0.3)	11 (3.3)	63 (18.9)
看護教員	292 (100.0)	70 (24.0)	25 (8.6)	16 (5.5)	153 (52.4)	7 (2.4)	28 (9.6)	18 (6.2)	10 (3.4)	15 (5.1)
その他	60 (100.0)	17 (28.3)	7 (11.7)	5 (8.3)	2 (3.3)	1 (1.7)	18 (30.0)	2 (3.3)	2 (3.3)	5 (8.3)
無回答・不明	22 (100.0)	7 (31.8)	4 (18.2)	— (—)	— (—)	— (—)	7 (31.8)	1 (4.5)	1 (4.5)	2 (9.1)

2001年 看護職員実態調査

介護老人 保健施設	ケアハウ ス・グル ープホー ム・有料 老人ホー ム	その他の 居宅サー ビス事業 所	その他の 社会福祉 施設	市区町村 (市区町村 保健センタ ー・福祉環 境部門含 む)	保健所	一般企業	省庁・都 道府県庁 (福祉環 境部門・ 社協含 む)	国際援助 機関や NGO・ NPO・ボ ランティ ア団体	学校(大 学含む) の保健室 ・健康管 理部門	自営業	その他
390 (9.4)	383 (9.2)	155 (3.7)	244 (5.9)	251 (6.1)	108 (2.6)	264 (6.4)	55 (1.3)	264 (6.4)	165 (4.0)	74 (1.8)	135 (3.3)
40 (10.9)	36 (9.8)	7 (1.9)	23 (6.3)	19 (5.2)	17 (4.6)	35 (9.6)	3 (0.8)	37 (10.1)	25 (6.8)	2 (0.5)	7 (1.9)
68 (9.8)	71 (10.2)	25 (3.6)	35 (5.1)	54 (7.8)	33 (4.8)	65 (9.4)	8 (1.2)	55 (7.9)	38 (5.5)	12 (1.7)	29 (4.2)
52 (8.3)	50 (8.0)	15 (2.4)	40 (6.4)	46 (7.3)	19 (3.0)	68 (10.8)	17 (2.7)	49 (7.8)	23 (3.7)	14 (2.2)	34 (5.4)
55 (8.8)	50 (8.0)	32 (5.1)	45 (7.2)	43 (6.9)	14 (2.3)	42 (6.8)	11 (1.8)	33 (5.3)	38 (6.1)	15 (2.4)	17 (2.7)
62 (10.2)	57 (9.4)	19 (3.1)	31 (5.1)	40 (6.6)	6 (1.0)	27 (4.5)	7 (1.2)	23 (3.8)	15 (2.5)	7 (1.2)	10 (1.7)
53 (9.6)	45 (8.2)	23 (4.2)	26 (4.7)	18 (3.3)	8 (1.5)	14 (2.5)	1 (0.2)	29 (5.3)	12 (2.2)	8 (1.5)	17 (3.1)
43 (9.7)	47 (10.6)	22 (5.0)	30 (6.8)	23 (5.2)	9 (2.0)	10 (2.3)	6 (1.4)	22 (5.0)	8 (1.8)	11 (2.5)	9 (2.0)
14 (8.1)	18 (10.4)	10 (5.8)	10 (5.8)	7 (4.0)	2 (1.2)	2 (1.2)	2 (1.2)	12 (6.9)	4 (2.3)	5 (2.9)	7 (4.0)
2 (3.4)	8 (13.6)	1 (1.7)	4 (6.8)	1 (1.7)	- (-)	1 (1.7)	- (-)	4 (6.8)	2 (3.4)	- (-)	4 (6.8)
1 (11.1)	1 (11.1)	1 (11.1)	- (-)	- (-)	- (-)	- (-)	- (-)	- (-)	- (-)	- (-)	1 (11.1)

介護老人 保健施設	ケアハウ ス・グル ープホー ム・有料 老人ホー ム	その他の 居宅サー ビス事業 所	その他の 社会福祉 施設	市区町村 (市区町村 保健センタ ー・福祉環 境部門含 む)	保健所	一般企業	省庁・都 道府県庁 (福祉環 境部門・ 社協含 む)	国際援助 機関や NGO・ NPO・ボ ランティ ア団体	学校(大 学含む) の保健室 ・健康管 理部門	自営業	その他
390 (9.4)	383 (9.2)	155 (3.7)	244 (5.9)	251 (6.1)	108 (2.6)	264 (6.4)	55 (1.3)	264 (6.4)	165 (4.0)	74 (1.8)	135 (3.3)
8 (4.2)	10 (5.3)	9 (4.8)	7 (3.7)	55 (29.1)	22 (11.6)	20 (10.6)	9 (4.8)	16 (8.5)	18 (9.5)	5 (2.6)	5 (2.6)
1 (0.9)	1 (0.9)	2 (1.8)	1 (0.9)	16 (14.2)	7 (6.2)	6 (5.3)	3 (2.7)	13 (11.5)	6 (5.3)	5 (4.4)	7 (6.2)
299 (9.5)	301 (9.6)	107 (3.4)	201 (6.4)	146 (4.7)	71 (2.3)	203 (6.5)	40 (1.3)	189 (6.0)	122 (3.9)	52 (1.7)	97 (3.1)
48 (14.4)	40 (12.0)	11 (3.3)	19 (5.7)	14 (4.2)	2 (0.6)	13 (3.9)	- (-)	14 (4.2)	3 (0.9)	5 (1.5)	7 (2.1)
24 (8.2)	18 (6.2)	11 (3.8)	12 (4.1)	16 (5.5)	5 (1.7)	18 (6.2)	2 (0.7)	26 (8.9)	15 (5.1)	4 (1.4)	10 (3.4)
7 (11.7)	9 (15.0)	11 (18.3)	2 (3.3)	4 (6.7)	1 (1.7)	3 (5.0)	1 (1.7)	4 (6.7)	1 (1.7)	2 (3.3)	7 (11.7)
3 (13.6)	4 (18.2)	4 (18.2)	2 (9.1)	- (-)	- (-)	1 (4.5)	- (-)	2 (9.1)	- (-)	1 (4.5)	2 (9.1)

第174表 職位・希望する職場<複数回答> (正職員・問31で1. 2. 3.に回答した者)

	計	病院	企業・事業所の健康管理部門	診療所	看護系教育・研究機関	助産所	訪問看護ステーション・在宅介護支援センター	看護系以外の教育・研究機関	検(健)診センター・労働衛生機関	介護老人福祉施設
計	4,148 (100.0)	2,256 (54.4)	358 (8.6)	629 (15.2)	332 (8.0)	107 (2.6)	755 (18.2)	74 (1.8)	223 (5.4)	453 (10.9)
非管理職	2,887 (100.0)	1,649 (57.1)	261 (9.0)	516 (17.9)	224 (7.8)	94 (3.3)	568 (19.7)	50 (1.7)	171 (5.9)	356 (12.3)
中間管理職	1034 (100.0)	517 (50.0)	86 (8.3)	93 (9.0)	88 (8.5)	12 (1.2)	153 (14.8)	20 (1.9)	45 (4.4)	79 (7.6)
管理職	194 (100.0)	83 (42.8)	9 (4.6)	16 (8.2)	14 (7.2)	1 (0.5)	29 (14.9)	3 (1.5)	6 (3.1)	16 (8.2)
無回答・不明	33 (100.0)	7 (21.2)	2 (6.1)	4 (12.1)	6 (18.2)	— (—)	5 (15.2)	1 (3.0)	1 (3.0)	2 (6.1)

2001年 看護職員実態調査

介護老人 保健施設	ケアハウ ス・グル ープホー ム・有料 老人ホー ム	その他の 居宅サー ビス事業 所	その他の 社会福祉 施設	市区町村 (市区町村 保健センタ ー・福祉環 境部門含 む)	保健所	一般企業	省庁・都 道府県庁 (福祉環 境部門・ 社協含 む)	国際援助 機関や NGO・ボ ランティア 団体	学校(大 学含む) の保健室 ・健康管 理部門	自営業	その他
390 (9.4)	383 (9.2)	155 (3.7)	244 (5.9)	251 (6.1)	108 (2.6)	264 (6.4)	55 (1.3)	264 (6.4)	165 (4.0)	74 (1.8)	135 (3.3)
283 (9.8)	269 (9.3)	101 (3.5)	180 (6.2)	187 (6.5)	91 (3.2)	210 (7.3)	38 (1.3)	187 (6.5)	125 (4.3)	49 (1.7)	103 (3.6)
85 (8.2)	88 (8.5)	39 (3.8)	54 (5.2)	54 (5.2)	16 (1.5)	49 (4.7)	14 (1.4)	63 (6.1)	37 (3.6)	23 (2.2)	26 (2.5)
19 (9.8)	26 (13.4)	14 (7.2)	8 (4.1)	8 (4.1)	1 (0.5)	4 (2.1)	3 (1.5)	13 (6.7)	3 (1.5)	2 (1.0)	3 (1.5)
3 (9.1)	— (—)	1 (3.0)	2 (6.1)	2 (6.1)	— (—)	1 (3.0)	— (—)	1 (3.0)	— (—)	— (—)	3 (9.1)

第175表 勤務場所・希望する職場<複数回答> (正職員・問31で1. 2. 3. に回答した者)

	計	病院	企業・事業所の健康管理部門	診療所	看護系教育・研究機関	助産所	訪問看護ステーション・在宅介護支援センター	看護系以外の教育・研究機関	検(健)診センター・労働衛生機関	介護老人福祉施設
計	4,148 (100.0)	2,256 (54.4)	358 (8.6)	629 (15.2)	332 (8.0)	107 (2.6)	755 (18.2)	74 (1.8)	223 (5.4)	453 (10.9)
病院	3,213 (100.0)	2,089 (65.0)	273 (8.5)	519 (16.2)	155 (4.8)	96 (3.0)	534 (16.6)	39 (1.2)	177 (5.5)	357 (11.1)
診療所	114 (100.0)	22 (19.3)	12 (10.5)	58 (50.9)	1 (0.9)	1 (0.9)	19 (16.7)	3 (2.6)	7 (6.1)	10 (8.8)
助産所	— (—)	— (—)	— (—)	— (—)	— (—)	— (—)	— (—)	— (—)	— (—)	— (—)
市区町村(市区町村保健センター・福祉環境部門含む)	74 (100.0)	6 (8.1)	4 (5.4)	2 (2.7)	6 (8.1)	— (—)	8 (10.8)	1 (1.4)	1 (1.4)	2 (2.7)
保健所	24 (100.0)	— (—)	2 (8.3)	— (—)	1 (4.2)	— (—)	1 (4.2)	1 (4.2)	4 (16.7)	1 (4.2)
省庁・都道府県庁(福祉環境部門・社協含む)	7 (100.0)	2 (28.6)	— (—)	1 (14.3)	— (—)	— (—)	— (—)	— (—)	— (—)	2 (28.6)
検(健)診センター・労働衛生機関	15 (100.0)	— (—)	4 (26.7)	— (—)	2 (13.3)	— (—)	3 (20.0)	— (—)	8 (53.3)	1 (6.7)
企業・事業所の健康管理部門	18 (100.0)	3 (16.7)	9 (50.0)	2 (11.1)	— (—)	— (—)	3 (16.7)	— (—)	4 (22.2)	4 (22.2)
訪問看護ステーション・在宅介護支援センター	202 (100.0)	29 (14.4)	12 (5.9)	10 (5.0)	8 (4.0)	— (—)	125 (61.9)	4 (2.0)	5 (2.5)	15 (7.4)
介護老人保健施設	90 (100.0)	20 (22.2)	8 (8.9)	13 (14.4)	3 (3.3)	2 (2.2)	13 (14.4)	5 (5.6)	3 (3.3)	25 (27.8)
介護老人福祉施設	33 (100.0)	7 (21.2)	2 (6.1)	4 (12.1)	— (—)	— (—)	4 (12.1)	— (—)	3 (9.1)	16 (48.5)
ケアハウス・グループホーム・有料老人ホーム	8 (100.0)	2 (25.0)	1 (12.5)	— (—)	— (—)	— (—)	3 (37.5)	— (—)	— (—)	1 (12.5)
その他の居宅サービス事業所	19 (100.0)	1 (5.3)	3 (15.8)	1 (5.3)	1 (5.3)	— (—)	10 (52.6)	— (—)	1 (5.3)	1 (5.3)
その他の社会福祉施設	18 (100.0)	4 (22.2)	1 (5.6)	1 (5.6)	2 (11.1)	— (—)	2 (11.1)	1 (5.6)	— (—)	1 (5.6)
看護系研究教育機関	243 (100.0)	52 (21.4)	20 (8.2)	14 (5.8)	135 (55.6)	6 (2.5)	19 (7.8)	18 (7.4)	8 (3.3)	14 (5.8)
その他	44 (100.0)	15 (34.1)	5 (11.4)	4 (9.1)	14 (31.8)	1 (2.3)	6 (13.6)	2 (4.5)	1 (2.3)	3 (6.8)
無回答・不明	26 (100.0)	4 (15.4)	2 (7.7)	— (—)	4 (15.4)	1 (3.8)	5 (19.2)	— (—)	1 (3.8)	— (—)

2001年 看護職員実態調査

介護老人 保健施設	ケアハウ ス・グル ープホー ム・有料 老人ホー ム	その他の 居宅サー ビス事業 所	その他の 社会福祉 施設	市区町村 (市区町 村保健セ ンター・ 福祉環境 部門含 む)	保健所	一般企業	省庁・都 道府県庁 (福祉環 境部門・ 社協含 む)	国際援助 機 関 や NGO・ NPO・ボ ランティ ア団体	学校(大 学含む) の保健室 ・健康管 理部門	自営業	その他
390 (9.4)	383 (9.2)	155 (3.7)	244 (5.9)	251 (6.1)	108 (2.6)	264 (6.4)	55 (1.3)	264 (6.4)	165 (4.0)	74 (1.8)	135 (3.3)
283 (8.8)	288 (9.0)	104 (3.2)	195 (6.1)	156 (4.9)	77 (2.4)	207 (6.4)	41 (1.3)	200 (6.2)	123 (3.8)	53 (1.6)	101 (3.1)
11 (9.6)	11 (9.6)	— (—)	6 (5.3)	4 (3.5)	— (—)	6 (5.3)	— (—)	6 (5.3)	5 (4.4)	3 (2.6)	4 (3.5)
— (—)	— (—)	— (—)	— (—)	— (—)	— (—)	— (—)	— (—)	— (—)	— (—)	— (—)	— (—)
3 (4.1)	5 (6.8)	1 (1.4)	— (—)	49 (66.2)	4 (5.4)	8 (10.8)	2 (2.7)	5 (6.8)	4 (5.4)	1 (1.4)	2 (2.7)
1 (4.2)	2 (8.3)	1 (4.2)	2 (8.3)	3 (12.5)	13 (54.2)	1 (4.2)	6 (25.0)	4 (16.7)	3 (12.5)	1 (4.2)	1 (4.2)
1 (14.3)	2 (28.6)	— (—)	1 (14.3)	— (—)	1 (14.3)	— (—)	— (—)	— (—)	1 (14.3)	— (—)	— (—)
— (—)	— (—)	1 (6.7)	2 (13.3)	2 (13.3)	— (—)	2 (13.3)	1 (6.7)	— (—)	2 (13.3)	2 (13.3)	— (—)
2 (11.1)	2 (11.1)	1 (5.6)	1 (5.6)	2 (11.1)	1 (5.6)	4 (22.2)	1 (5.6)	2 (11.1)	1 (5.6)	— (—)	1 (5.6)
15 (7.4)	23 (11.4)	16 (7.9)	10 (5.0)	12 (5.9)	3 (1.5)	7 (3.5)	2 (1.0)	10 (5.0)	5 (2.5)	1 (0.5)	6 (3.0)
38 (42.2)	20 (22.2)	7 (7.8)	5 (5.6)	4 (4.4)	3 (3.3)	3 (3.3)	— (—)	5 (5.6)	4 (4.4)	1 (1.1)	1 (1.1)
3 (9.1)	3 (9.1)	1 (3.0)	3 (9.1)	— (—)	— (—)	1 (3.0)	— (—)	1 (3.0)	— (—)	1 (3.0)	— (—)
— (—)	3 (37.5)	1 (12.5)	1 (12.5)	2 (25.0)	— (—)	1 (12.5)	— (—)	— (—)	— (—)	1 (12.5)	— (—)
1 (5.3)	1 (5.3)	7 (36.8)	1 (5.3)	— (—)	1 (5.3)	1 (5.3)	— (—)	1 (5.3)	1 (5.3)	1 (5.3)	— (—)
2 (11.1)	1 (5.6)	— (—)	4 (22.2)	1 (5.6)	— (—)	3 (16.7)	— (—)	3 (16.7)	— (—)	2 (11.1)	1 (5.6)
18 (7.4)	17 (7.0)	9 (3.7)	11 (4.5)	13 (5.3)	5 (2.1)	13 (5.3)	2 (0.8)	22 (9.1)	11 (4.5)	5 (2.1)	6 (2.5)
10 (22.7)	4 (9.1)	5 (11.4)	2 (4.5)	— (—)	— (—)	3 (6.8)	— (—)	1 (2.3)	2 (4.5)	2 (4.5)	9 (20.5)
2 (7.7)	1 (3.8)	1 (3.8)	— (—)	3 (11.5)	— (—)	4 (15.4)	— (—)	4 (15.4)	3 (11.5)	— (—)	3 (11.5)

[看護職として働きたい年齢]

第176表 年齢・看護職としてこの先何歳頃まで働きたいか（正職員）

	計	30歳代 まで	40歳代 まで	50歳代 まで	60歳代 まで	70歳代 まで	80歳代 まで	わから ない	無回答 ・不明
計	4,477 (100.0)	174 (3.9)	331 (7.4)	1,492 (33.3)	1,319 (29.5)	101 (2.3)	22 (0.5)	976 (21.8)	62 (1.4)
20～24歳	379 (100.0)	50 (13.2)	56 (14.8)	77 (20.3)	42 (11.1)	4 (1.1)	— (—)	146 (38.5)	4 (1.1)
25～29歳	721 (100.0)	88 (12.2)	87 (12.1)	149 (20.7)	101 (14.0)	3 (0.4)	7 (1.0)	284 (39.4)	2 (0.3)
30～34歳	657 (100.0)	30 (4.6)	79 (12.0)	12 (32.3)	111 (16.9)	5 (0.8)	4 (0.6)	213 (32.4)	3 (0.5)
35～39歳	659 (100.0)	5 (0.8)	63 (9.6)	249 (37.8)	163 (24.7)	9 (1.4)	3 (0.5)	160 (24.3)	7 (1.1)
40～44歳	642 (100.0)	— (—)	30 (4.7)	300 (46.7)	214 (33.3)	18 (2.8)	2 (0.3)	67 (10.4)	11 (1.7)
45～49歳	596 (100.0)	— (—)	16 (2.7)	266 (44.6)	241 (40.4)	11 (1.8)	3 (0.5)	47 (7.9)	12 (2.0)
50～54歳	509 (100.0)	— (—)	— (—)	190 (37.3)	255 (50.1)	17 (3.3)	1 (0.2)	32 (6.3)	14 (2.8)
55～59歳	225 (100.0)	— (—)	— (—)	45 (20.0)	141 (62.7)	13 (5.8)	1 (0.4)	17 (7.6)	8 (3.6)
60歳以上	78 (100.0)	— (—)	— (—)	2 (2.6)	47 (60.3)	20 (25.6)	1 (1.3)	7 (9.0)	1 (1.3)
無回答・不明	11 (100.0)	1 (9.1)	— (—)	2 (18.2)	4 (36.4)	1 (9.1)	— (—)	3 (27.3)	— (—)

第177表 業務・看護職としてこの先何歳頃まで働きたいか（正職員）

	計	30歳代 まで	40歳代 まで	50歳代 まで	60歳代 まで	70歳代 まで	80歳代 まで	わから ない	無回答 ・不明
計	4,477 (100.0)	174 (3.9)	331 (7.4)	1,492 (33.3)	1,319 (29.5)	101 (2.3)	22 (0.5)	976 (21.8)	62 (1.4)
保健婦・士	199 (100.0)	7 (3.5)	12 (6.0)	77 (38.7)	51 (25.6)	5 (2.5)	1 (0.5)	46 (23.1)	— (—)
助産婦	122 (100.0)	5 (4.1)	7 (5.7)	43 (35.2)	33 (27.0)	2 (1.6)	2 (1.6)	28 (23.0)	2 (1.6)
看護婦・士	3,350 (100.0)	155 (4.6)	279 (8.3)	1,116 (33.3)	897 (26.8)	58 (1.7)	12 (0.4)	789 (23.6)	44 (1.3)
准看護婦・士	385 (100.0)	5 (1.3)	23 (6.0)	121 (31.4)	161 (41.8)	10 (2.6)	3 (0.8)	50 (13.0)	12 (3.1)
看護教員	319 (100.0)	2 (0.6)	8 (2.5)	99 (31.0)	136 (42.6)	21 (6.6)	3 (0.9)	49 (15.4)	1 (0.3)
その他	75 (100.0)	— (—)	2 (2.7)	26 (34.7)	32 (42.7)	2 (2.7)	1 (1.3)	10 (13.3)	2 (2.7)
無回答・不明	27 (100.0)	— (—)	— (—)	10 (37.0)	9 (33.3)	3 (11.1)	— (—)	4 (14.8)	1 (3.7)

第178表 勤務形態・看護職としてこの先何歳頃まで働きたいか（正職員）

	計	30歳代 まで	40歳代 まで	50歳代 まで	60歳代 まで	70歳代 まで	80歳代 まで	わから ない	無回答 ・不明
計	4,934 (100.0)	178 (3.6)	356 (7.2)	1,617 (32.8)	1,454 (29.5)	125 (2.5)	26 (0.5)	1,089 (22.1)	89 (1.8)
自 営 業	16 (100.0)	— (—)	— (—)	3 (18.8)	5 (31.3)	— (—)	— (—)	4 (25.0)	4 (25.0)
正 職 員	4,477 (100.0)	174 (3.9)	331 (7.4)	1,492 (33.3)	1,319 (29.5)	101 (2.3)	22 (0.5)	976 (21.8)	62 (1.4)
臨 時 職 員	79 (100.0)	— (—)	1 (1.3)	26 (32.9)	26 (32.9)	7 (8.9)	— (—)	17 (21.5)	2 (2.5)
パートタイマー・ アルバイト	137 (100.0)	1 (0.7)	8 (5.8)	37 (27.0)	51 (37.2)	4 (2.9)	2 (1.5)	27 (19.7)	7 (5.1)
産 休 中 育 児 休 業 中	62 (100.0)	1 (1.6)	9 (14.5)	29 (46.8)	6 (9.7)	— (—)	— (—)	17 (27.4)	— (—)
介 護 休 業 中	— (—)	— (—)	— (—)	— (—)	— (—)	— (—)	— (—)	— (—)	— (—)
その他休暇・休業中	15 (100.0)	— (—)	2 (13.3)	2 (13.3)	6 (40.0)	— (—)	— (—)	5 (33.3)	— (—)
離 職 中	131 (100.0)	2 (1.5)	5 (3.8)	24 (18.3)	35 (26.7)	11 (8.4)	2 (1.5)	39 (29.8)	13 (9.9)
無 回 答 ・ 不 明	17 (100.0)	— (—)	— (—)	4 (23.5)	6 (35.3)	2 (11.8)	— (—)	4 (23.5)	1 (5.9)

第179表 勤務場所・看護職としてこの先何歳頃まで働きたいか（正職員）

	計	30歳代 まで	40歳代 まで	50歳代 まで	60歳代 まで	70歳代 まで	80歳代 まで	わから ない	無回答・ 不明
計	4,477 (100.0)	174 (3.9)	331 (7.4)	1,492 (33.3)	1,319 (29.5)	101 (2.3)	22 (0.5)	976 (21.8)	62 (1.4)
病 院	3,469 (100.0)	165 (4.8)	286 (8.2)	1,165 (33.6)	910 (26.2)	55 (1.6)	13 (0.4)	824 (23.8)	51 (1.5)
診 療 所	124 (100.0)	2 (1.6)	12 (9.7)	44 (35.5)	42 (33.9)	7 (5.6)	1 (0.8)	15 (12.1)	1 (0.8)
助 産 所	— (—)	— (—)	— (—)	— (—)	— (—)	— (—)	— (—)	— (—)	— (—)
市区町村（市区町村保健 センター・福祉環境部門含む）	82 (100.0)	1 (1.2)	4 (4.9)	31 (37.8)	26 (31.7)	1 (1.2)	— (—)	16 (19.5)	3 (3.7)
保 健 所	24 (100.0)	— (—)	— (—)	8 (33.3)	15 (62.5)	— (—)	— (—)	1 (4.2)	— (—)
省庁・都道府県庁 （福祉環境部門・社協含む）	7 (100.0)	— (—)	— (—)	2 (28.6)	4 (57.1)	— (—)	— (—)	1 (14.3)	— (—)
検（健）診センター・ 労働衛生機関	16 (100.0)	— (—)	1 (6.3)	6 (37.5)	7 (43.8)	— (—)	— (—)	2 (12.5)	— (—)
企業・事業所の 健康管理部門	20 (100.0)	— (—)	— (—)	7 (35.0)	7 (35.0)	— (—)	— (—)	6 (30.0)	— (—)
訪問看護ステーション・ 在宅介護支援センター	208 (100.0)	2 (1.0)	13 (6.3)	74 (35.6)	84 (40.4)	3 (1.4)	3 (1.4)	28 (13.5)	1 (0.5)
介護老人保健施設	96 (100.0)	1 (1.0)	5 (5.2)	32 (33.3)	36 (37.5)	3 (3.1)	1 (1.0)	16 (16.7)	2 (2.1)
介護老人福祉施設	36 (100.0)	— (—)	1 (2.8)	13 (36.1)	12 (33.3)	4 (11.1)	— (—)	5 (13.9)	1 (2.8)
ケアハウス・グループ ホーム・有料老人ホーム	9 (100.0)	— (—)	— (—)	— (—)	5 (55.6)	— (—)	— (—)	4 (44.4)	— (—)
その他の居宅 サービス事業所	20 (100.0)	— (—)	— (—)	5 (25.0)	11 (55.0)	1 (5.0)	— (—)	3 (15.0)	— (—)
その他の社会福祉施設	21 (100.0)	— (—)	— (—)	3 (14.3)	10 (47.6)	3 (14.3)	— (—)	5 (23.8)	— (—)
看護系研究教育機関	268 (100.0)	1 (0.4)	6 (2.2)	80 (29.9)	122 (45.5)	18 (6.7)	3 (1.1)	35 (13.1)	3 (1.1)
そ の 他	46 (100.0)	— (—)	1 (2.2)	15 (32.6)	17 (37.0)	3 (6.5)	1 (2.2)	9 (19.6)	— (—)
無 回 答 ・ 不 明	31 (100.0)	2 (6.5)	2 (6.5)	7 (22.6)	11 (35.5)	3 (9.7)	— (—)	6 (19.4)	— (—)

[65歳以降の過ごし方]

第180表 年齢・65歳以降どのように過ごしたいか

	計	働ける限り 働きたい	趣味やスポー ツ活動を中心 とした生活を 送りたい	ホランティ ア活動に従 事したい	特に何もする ということな く気ままに暮 らしたい	家庭生活を 重視した生 活をおくり たい	わからない	無回答 ・不明
計	4,934 (100.0)	1,005 (20.4)	1,971 (39.9)	400 (8.1)	451 (9.1)	797 (16.2)	243 (4.9)	67 (1.4)
20～24歳	407 (100.0)	50 (12.3)	195 (47.9)	17 (4.2)	47 (11.5)	73 (17.9)	22 (5.4)	3 (0.7)
25～29歳	790 (100.0)	89 (11.3)	369 (46.7)	17 (2.2)	99 (12.5)	155 (19.6)	57 (7.2)	4 (0.5)
30～34歳	742 (100.0)	126 (17.0)	338 (45.6)	33 (4.4)	80 (10.8)	110 (14.8)	51 (6.9)	4 (0.5)
35～39歳	729 (100.0)	153 (21.0)	309 (42.4)	37 (5.1)	70 (9.6)	98 (13.4)	54 (7.4)	8 (1.1)
40～44歳	693 (100.0)	182 (26.3)	238 (34.3)	71 (10.2)	53 (7.6)	119 (17.2)	21 (3.0)	9 (1.3)
45～49歳	632 (100.0)	176 (27.8)	211 (33.4)	74 (11.7)	53 (8.4)	82 (13.0)	24 (3.8)	12 (1.9)
50～54歳	543 (100.0)	122 (22.5)	196 (36.1)	78 (14.4)	34 (6.3)	94 (17.3)	5 (0.9)	14 (2.6)
55～59歳	241 (100.0)	54 (22.4)	82 (34.0)	41 (17.0)	9 (3.7)	44 (18.3)	8 (3.3)	3 (1.2)
60歳以上	146 (100.0)	50 (34.2)	29 (19.9)	31 (21.2)	4 (2.7)	21 (14.4)	1 (0.7)	10 (6.8)
無回答・不明	11 (100.0)	3 (27.3)	4 (36.4)	1 (9.1)	2 (18.2)	1 (9.1)	— (—)	— (—)

第181表 業務・65歳以降どのように過ごしたいか

	計	働ける限り 働きたい	趣味やスポー ツ活動を中心 とした生活を 送りたい	ホランティ ア活動に従 事したい	特に何もする ということな く気ままに暮 らしたい	家庭生活を 重視した生 活をおくり たい	わからない	無回答 ・不明
計	4,934 (100.0)	1,005 (20.4)	1,971 (39.9)	400 (8.1)	451 (9.1)	797 (16.2)	243 (4.9)	67 (1.4)
保健婦・士	208 (100.0)	34 (16.3)	99 (47.6)	21 (10.1)	15 (7.2)	23 (11.1)	16 (7.7)	— (—)
助産婦	141 (100.0)	34 (24.1)	58 (41.1)	7 (5.0)	10 (7.1)	19 (13.5)	8 (5.7)	5 (3.5)
看護婦・士	3,567 (100.0)	674 (18.9)	1,481 (41.5)	238 (6.7)	353 (9.9)	601 (16.8)	180 (5.0)	40 (1.1)
准看護婦・士	409 (100.0)	113 (27.6)	132 (32.3)	30 (7.3)	35 (8.6)	76 (18.6)	16 (3.9)	7 (1.7)
看護教員	328 (100.0)	91 (27.7)	110 (33.5)	51 (15.5)	22 (6.7)	40 (12.2)	10 (3.0)	4 (1.2)
その他	96 (100.0)	21 (21.9)	36 (37.5)	19 (19.8)	5 (5.2)	7 (7.3)	4 (4.2)	4 (4.2)
無回答・不明	185 (100.0)	38 (20.5)	55 (29.7)	34 (18.4)	11 (5.9)	31 (16.8)	9 (4.9)	7 (3.8)

[収入と労働時間]

第182表 年齢・現在の労働時間について（正職員）

	計	長い	適当	短い	離職中	無回答・不明
計	4,477 (100.0)	1,912 (42.7)	2498 (55.8)	16 (0.4)	— (—)	51 (1.1)
20～24歳	379 (100.0)	179 (47.2)	193 (50.9)	3 (0.8)	— (—)	4 (1.1)
25～29歳	721 (100.0)	309 (42.9)	406 (56.3)	3 (0.4)	— (—)	3 (0.4)
30～34歳	657 (100.0)	295 (44.9)	358 (54.5)	2 (0.3)	— (—)	2 (0.3)
35～39歳	659 (100.0)	305 (46.3)	345 (52.4)	4 (0.6)	— (—)	5 (0.8)
40～44歳	642 (100.0)	270 (42.1)	363 (56.5)	1 (0.2)	— (—)	8 (1.2)
45～49歳	596 (100.0)	253 (42.4)	333 (55.9)	— (—)	— (—)	10 (1.7)
50～54歳	509 (100.0)	204 (40.1)	291 (57.2)	2 (0.4)	— (—)	12 (2.4)
55～59歳	225 (100.0)	66 (29.3)	152 (67.6)	— (—)	— (—)	7 (3.1)
60歳以上	78 (100.0)	28 (35.9)	49 (62.8)	1 (1.3)	— (—)	— (—)
無回答・不明	11 (100.0)	3 (27.3)	8 (72.7)	— (—)	— (—)	— (—)

第183表 業務・現在の労働時間について（正職員）

	計	長い	適当	短い	離職中	無回答・不明
計	4,477 (100.0)	1,912 (42.7)	2,498 (55.8)	16 (0.4)	— (—)	51 (1.1)
保健婦・士	199 (100.0)	56 (28.1)	142 (71.4)	1 (0.5)	— (—)	— (—)
助産婦	122 (100.0)	52 (42.6)	69 (56.6)	— (—)	— (—)	1 (0.8)
看護婦・士	3,350 (100.0)	1,480 (44.2)	1,826 (54.5)	11 (0.3)	— (—)	33 (1.0)
准看護婦・士	385 (100.0)	119 (30.9)	253 (65.7)	2 (0.5)	— (—)	11 (2.9)
看護教員	319 (100.0)	159 (49.8)	156 (48.9)	1 (0.3)	— (—)	3 (0.9)
その他	75 (100.0)	3 (44.0)	38 (50.7)	1 (1.3)	— (—)	3 (4.0)
無回答・不明	27 (100.0)	3 (48.1)	14 (51.9)	— (—)	— (—)	— (—)

第184表 勤務形態・現在の労働時間について

	計	長い	適当	短い	離職中	無回答・不明
計	4,934 (100.0)	1,981 (40.1)	2,703 (54.8)	33 (0.7)	110 (2.2)	107 (2.2)
自 営 業	16 (100.0)	5 (31.3)	6 (37.5)	— (—)	— (—)	5 (31.3)
正 職 員	4,477 (100.0)	1,912 (42.7)	2,498 (55.8)	16 (0.4)	— (—)	51 (1.1)
臨 時 職 員	79 (100.0)	17 (21.5)	62 (78.5)	— (—)	— (—)	— (—)
パートタイマー・ アルバイト	137 (100.0)	17 (12.4)	99 (72.3)	15 (10.9)	— (—)	6 (4.4)
産 休 中 育 児 休 業 中	62 (100.0)	18 (29.0)	27 (43.5)	— (—)	— (—)	17 (27.4)
介 護 休 業 中	— (—)	— (—)	— (—)	— (—)	— (—)	— (—)
その他休暇・休業中	15 (100.0)	4 (26.7)	4 (26.7)	— (—)	— (—)	7 (46.7)
離 職 中	131 (100.0)	1 (0.8)	— (—)	— (—)	110 (84.0)	20 (15.3)
無 回 答 ・ 不 明	17 (100.0)	7 (41.2)	7 (41.2)	2 (11.8)	— (—)	1 (5.9)

第185表 勤務場所・現在の労働時間について（正職員）

	計	長い	適当	短い	離職中	無回答・不明
計	4,477 (100.0)	1,912 (42.7)	2,498 (55.8)	16 (0.4)	— (—)	51 (1.1)
病院	3469 (100.0)	1,505 (43.4)	1,916 (55.2)	11 (0.3)	— (—)	37 (1.1)
診療所	124 (100.0)	47 (37.9)	75 (60.5)	1 (0.8)	— (—)	1 (0.8)
助産所	— (—)	— (—)	— (—)	— (—)	— (—)	— (—)
市区町村（市区町村保健センター・福祉環境部門含む）	82 (100.0)	14 (17.1)	64 (78.0)	2 (2.4)	— (—)	2 (2.4)
保健所	24 (100.0)	7 (29.2)	17 (70.8)	— (—)	— (—)	— (—)
省庁・都道府県庁（福祉環境部門・社協含む）	7 (100.0)	2 (28.6)	5 (71.4)	— (—)	— (—)	— (—)
検（健）診センター・労働衛生機関	16 (100.0)	2 (12.5)	14 (87.5)	— (—)	— (—)	— (—)
企業・事業所の健康管理部門	20 (100.0)	3 (15.0)	17 (85.0)	— (—)	— (—)	— (—)
訪問看護ステーション・在宅介護支援センター	208 (100.0)	110 (52.9)	97 (46.6)	— (—)	— (—)	1 (0.5)
介護老人保健施設	96 (100.0)	28 (29.2)	63 (65.6)	1 (1.0)	— (—)	4 (4.2)
介護老人福祉施設	36 (100.09)	15 (41.7)	20 (55.6)	— (—)	— (—)	1 (2.8)
ケアハウス・グループホーム・有料老人ホーム	9 (100.0)	4 (44.4)	5 (55.6)	— (—)	— (—)	— (—)
その他の居宅サービス事業所	20 (100.0)	6 (30.0)	14 (70.0)	— (—)	— (—)	— (—)
その他の社会福祉施設	21 (100.0)	5 (23.8)	15 (71.4)	— (—)	— (—)	1 (4.8)
看護系研究教育機関	268 (100.0)	126 (47.0)	137 (51.1)	1 (0.4)	— (—)	4 (1.5)
その他	46 (100.0)	22 (47.8)	24 (52.2)	— (—)	— (—)	— (—)
無回答・不明	31 (100.0)	16 (51.6)	15 (48.4)	— (—)	— (—)	— (—)

第186表 年齢・収入について（正職員）

	計	満足	どちらとも いえない	不満足	離職中	無回答・不明
計	4,477 (100.0)	901 (20.1)	1,830 (40.9)	1,696 (37.9)	— (—)	50 (1.1)
20～24歳	379 (100.0)	52 (13.7)	149 (39.3)	175 (46.2)	— (—)	3 (0.8)
25～29歳	721 (100.0)	91 (12.6)	269 (37.3)	356 (49.4)	— (—)	5 (0.7)
30～34歳	657 (100.0)	106 (16.1)	255 (38.8)	294 (44.7)	— (—)	2 (0.3)
35～39歳	659 (100.0)	125 (19.0)	268 (40.7)	259 (39.3)	— (—)	7 (1.1)
40～44歳	642 (100.0)	125 (19.5)	266 (41.4)	241 (37.5)	— (—)	10 (1.6)
45～49歳	596 (100.0)	138 (23.2)	264 (44.3)	184 (30.9)	— (—)	10 (1.7)
50～54歳	509 (100.0)	146 (28.7)	223 (43.8)	132 (25.9)	— (—)	8 (1.6)
55～59歳	225 (100.0)	81 (36.0)	94 (41.8)	46 (20.4)	— (—)	4 (1.8)
60歳以上	78 (100.0)	34 (43.6)	35 (44.9)	8 (10.3)	— (—)	1 (1.3)
無回答・不明	11 (100.0)	3 (27.3)	7 (63.6)	1 (9.1)	— (—)	— (—)

第187表 業務・収入について（正職員）

	計	満足	どちらとも いえない	不満足	離職中	無回答・不明
計	4,477 (100.0)	901 (20.1)	1,830 (40.9)	1,696 (37.9)	— (—)	50 (1.1)
保健婦・士	199 (100.0)	61 (30.7)	87 (43.7)	50 (25.1)	— (—)	1 (0.5)
助産婦	122 (100.0)	32 (26.2)	44 (36.1)	45 (36.9)	— (—)	1 (0.8)
看護婦・士	3,350 (100.0)	614 (18.3)	1,361 (40.6)	1,337 (39.9)	— (—)	38 (1.1)
准看護婦・士	385 (100.0)	76 (19.7)	167 (43.4)	135 (35.1)	— (—)	7 (1.8)
看護教員	319 (100.0)	81 (25.4)	132 (41.4)	105 (32.9)	— (—)	1 (0.3)
その他	75 (100.0)	26 (34.7)	30 (40.0)	18 (24.0)	— (—)	1 (1.3)
無回答・不明	27 (100.0)	11 (40.7)	9 (33.3)	6 (22.2)	— (—)	1 (3.7)

第188表 勤務形態・収入について

	計	満足	どちらとも いえない	不満足	離職中	無回答・不明
計	4,934 (100.0)	968 (19.6)	1,957 (39.7)	1,803 (36.5)	104 (2.1)	102 (2.1)
自 営 業	16 (100.0)	5 (31.3)	3 (18.8)	2 (12.5)	— (—)	6 (37.5)
正 職 員	4,477 (100.0)	901 (20.1)	1,830 (40.9)	1,696 (37.9)	— (—)	50 (1.1)
臨 時 職 員	79 (100.0)	15 (19.0)	35 (44.3)	29 (36.7)	— (—)	— (—)
パートタイマー・ アルバイト	137 (100.0)	34 (24.8)	58 (42.3)	39 (28.5)	— (—)	6 (4.4)
産 休 中 育 児 休 業 中	62 (100.0)	9 (14.5)	23 (37.1)	18 (29.0)	— (—)	12 (19.4)
介 護 休 業 中	— (—)	— (—)	— (—)	— (—)	— (—)	— (—)
その他休暇・休業中	15 (100.0)	— (—)	4 (26.7)	4 (26.7)	— (—)	7 (46.7)
離 職 中	131 (100.0)	— (—)	1 (0.8)	7 (5.3)	103 (78.6)	20 (15.3)
無 回 答 ・ 不 明	17 (100.0)	4 (23.5)	3 (17.6)	8 (47.1)	1 (5.9)	1 (5.9)

第189表 勤務場所・収入について（正職員）

	計	満足	どちらとも いえない	不満足	離職中	無回答・不明
計	4,477 (100.0)	901 (20.1)	1,830 (40.9)	1,696 (37.9)	— (—)	50 (1.1)
病院	3,469 (100.0)	659 (19.0)	1,408 (40.6)	1,361 (39.2)	— (—)	41 (1.2)
診療所	124 (100.0)	33 (26.6)	57 (46.0)	34 (27.4)	— (—)	— (—)
助産所	— (—)	— (—)	— (—)	— (—)	— (—)	— (—)
市区町村（市区町村保健 センター・福祉環境部門含む）	82 (100.0)	28 (34.1)	32 (39.0)	19 (23.2)	— (—)	3 (3.7)
保健所	24 (100.0)	13 (54.2)	9 (37.5)	2 (8.3)	— (—)	— (—)
省庁・都道府県庁 （福祉環境部門・社協含む）	7 (100.0)	4 (57.1)	3 (42.9)	— (—)	— (—)	— (—)
検（健）診センター・ 労働衛生機関	16 (100.0)	2 (12.5)	8 (50.0)	6 (37.5)	— (—)	— (—)
企業・事業所の 健康管理部門	20 (100.0)	4 (20.0)	7 (35.0)	9 (45.0)	— (—)	— (—)
訪問看護ステーション・ 在宅介護支援センター	208 (100.0)	26 (12.5)	92 (44.2)	89 (42.8)	— (—)	1 (0.5)
介護老人保健施設	96 (100.0)	20 (20.8)	45 (46.9)	29 (30.2)	— (—)	2 (2.1)
介護老人福祉施設	36 (100.0)	3 (8.3)	15 (41.7)	17 (47.2)	— (—)	1 (2.8)
ケアハウス・グループ ホーム・有料老人ホーム	9 (100.0)	2 (22.2)	4 (44.4)	3 (33.3)	— (—)	— (—)
その他の居宅 サービス事業所	20 (100.0)	6 (30.0)	4 (20.0)	10 (50.0)	— (—)	— (—)
その他の社会福祉施設	21 (100.0)	6 (28.6)	8 (38.1)	7 (33.3)	— (—)	— (—)
看護系研究教育機関	268 (100.0)	79 (29.5)	102 (38.1)	85 (31.7)	— (—)	2 (0.7)
その他	46 (100.0)	9 (19.6)	22 (47.8)	15 (32.6)	— (—)	— (—)
無回答・不明	31 (100.0)	7 (22.6)	14 (45.2)	10 (32.3)	— (—)	— (—)

第190表 年齢・収入と労働時間の関係について（正職員）

	計	収入が若干減っても労働時間が短くなる方が良い	労働時間が若干長くなっても、収入が増える方が良い	今のままでよい	無回答・不明
計	4,477 (100.0)	1,666 (37.2)	921 (20.6)	1,756 (39.2)	134 (3.0)
20 ～ 24 歳	379 (100.0)	100 (26.4)	143 (37.7)	130 (34.3)	6 (1.6)
25 ～ 29 歳	721 (100.0)	228 (31.6)	207 (28.7)	273 (37.9)	13 (1.8)
30 ～ 34 歳	657 (100.0)	235 (35.8)	156 (23.7)	242 (36.8)	24 (3.7)
35 ～ 39 歳	659 (100.0)	269 (40.8)	122 (18.5)	249 (37.8)	19 (2.9)
40 ～ 44 歳	642 (100.0)	247 (38.5)	107 (16.7)	269 (41.9)	19 (3.0)
45 ～ 49 歳	596 (100.0)	253 (42.4)	104 (17.4)	216 (36.2)	23 (3.9)
50 ～ 54 歳	509 (100.0)	216 (42.4)	51 (10.0)	222 (43.6)	20 (3.9)
55 ～ 59 歳	225 (100.0)	83 (36.9)	25 (11.1)	109 (48.4)	8 (3.6)
60 歳以上	78 (100.0)	31 (39.7)	5 (6.4)	40 (51.3)	2 (2.6)
無回答・不明	11 (100.0)	4 (36.4)	1 (9.1)	6 (54.5)	— (—)

第191表 業務・収入と労働時間の関係について（正職員）

	計	収入が若干減っても労働時間が短くなる方が良い	労働時間が若干長くなっても、収入が増える方が良い	今のままでよい	無回答・不明
計	4,477 (100.0)	1,666 (37.2)	921 (20.6)	1,756 (39.2)	134 (3.0)
保健婦・士	199 (100.0)	61 (30.7)	27 (13.6)	106 (53.3)	5 (2.5)
助産婦	122 (100.0)	50 (41.0)	26 (21.3)	41 (33.6)	5 (4.1)
看護婦・士	3,350 (100.0)	1,278 (38.1)	707 (21.1)	1,273 (38.0)	92 (2.7)
准看護婦・士	385 (100.0)	109 (28.3)	93 (24.2)	170 (44.2)	13 (3.4)
看護教員	319 (100.0)	128 (40.1)	53 (16.6)	124 (38.9)	14 (4.4)
その他	75 (100.0)	29 (38.7)	13 (17.3)	30 (40.0)	3 (4.0)
無回答・不明	27 (100.0)	11 (40.7)	2 (7.4)	12 (44.4)	2 (7.4)

第192表 勤務場所・収入と労働時間の関係について（正職員）

	計	収入が若干減っても労働時間が短くなる方がよい	労働時間が若干長くなっても、収入が増える方がよい	今のままでよい	無回答・不明
計	4,477 (100.0)	1,666 (37.2)	921 (20.6)	1,756 (39.2)	134 (3.0)
病院	3,469 (100.0)	1,306 (37.6)	747 (21.5)	1,322 (38.1)	94 (2.7)
診療所	124 (100.0)	42 (33.9)	15 (12.1)	64 (51.6)	3 (2.4)
助産所	— (—)	— (—)	— (—)	— (—)	— (—)
市区町村（市区町村保健センター・福祉環境部門含む）	82 (100.0)	13 (15.9)	11 (13.4)	55 (67.1)	3 (3.7)
保健所	24 (100.0)	10 (41.7)	1 (4.2)	12 (50.0)	1 (4.2)
省庁・都道府県庁（福祉環境部門・社協含む）	7 (100.0)	3 (42.9)	1 (14.3)	3 (42.9)	— (—)
検（健）診センター・労働衛生機関	16 (100.0)	6 (37.5)	5 (31.3)	5 (31.3)	— (—)
企業・事業所の健康管理部門	20 (100.0)	5 (25.0)	2 (10.0)	12 (60.0)	1 (5.0)
訪問看護ステーション・在宅介護支援センター	208 (100.0)	85 (40.9)	44 (21.2)	74 (35.6)	5 (2.4)
介護老人保健施設	96 (100.0)	29 (30.2)	20 (20.8)	43 (44.8)	4 (4.2)
介護老人福祉施設	36 (100.0)	10 (27.8)	13 (36.1)	9 (25.0)	4 (11.1)
ケアハウス・グループホーム・有料老人ホーム	9 (100.0)	5 (55.6)	— (—)	3 (33.3)	1 (11.1)
その他の居宅サービス事業所	20 (100.0)	8 (40.0)	5 (25.0)	5 (25.0)	2 (10.0)
その他の社会福祉施設	21 (100.0)	4 (19.0)	4 (19.0)	12 (57.1)	1 (4.8)
看護系研究教育機関	268 (100.0)	106 (39.6)	42 (15.7)	110 (41.0)	10 (3.7)
その他	46 (100.0)	20 (43.5)	7 (15.2)	17 (37.0)	2 (4.3)
無回答・不明	31 (100.0)	14 (45.2)	4 (12.9)	10 (32.3)	3 (9.7)

第193表 勤務形態・収入と労働時間の関係について

	計	収入が若干減っても労働時間が短くなる方がよい	労働時間が若干長くなっても、収入が増える方がよい	今のままでよい	無回答・不明
計	4,934 (100.0)	1,850 (37.5)	980 (19.9)	1,904 (38.6)	200 (4.1)
自 営 業	16 (100.0)	2 (12.5)	1 (6.3)	7 (43.8)	6 (37.5)
正 職 員	4,477 (100.0)	1,666 (37.2)	921 (20.6)	1,756 (39.2)	134 (3.0)
臨 時 職 員	79 (100.0)	28 (35.4)	18 (22.8)	32 (40.5)	1 (1.3)
パートタイマー・ アルバイト	137 (100.0)	32 (23.4)	25 (18.2)	69 (50.4)	11 (8.0)
産 休 中 育 児 休 業 中	62 (100.0)	34 (54.8)	4 (6.5)	22 (35.5)	2 (3.2)
介 護 休 業 中	— (—)	— (—)	— (—)	— (—)	— (—)
その他休暇・休業中	15 (100.0)	9 (60.0)	2 (13.3)	3 (20.0)	1 (6.7)
離 職 中	131 (100.0)	73 (55.7)	6 (4.6)	9 (6.9)	43 (32.8)
無 回 答 ・ 不 明	17 (100.0)	6 (35.3)	3 (17.6)	6 (35.3)	2 (11.8)

第194表 現在の実労働時間・年齢・収入と労働時間の関係について（正職員）

	計	収入が若干減っても労働時間が短くなる方がよい	労働時間が若干長くなっても、収入が増える方がよい	今のままでよい	無回答・不明
計	4,477 (100.0)	1,666 (37.2)	921 (20.6)	1,756 (39.2)	134 (3.0)
長 い	1,912 (100.0)	1,166 (61.0)	327 (17.1)	362 (18.9)	57 (3.0)
適 当	2,498 (100.0)	494 (19.8)	584 (23.4)	1,382 (55.3)	38 (1.5)
短 い	16 (100.0)	1 (6.3)	7 (43.8)	8 (50.0)	— (—)
無 回 答 ・ 不 明	51 (100.0)	5 (9.8)	3 (5.9)	4 (7.8)	39 (76.5)

[参加しているボランティア活動]

第195表 年齢・身近な地域で継続的に参加しているボランティア活動<複数回答>

	計	保健・医療	福祉	教育・文化	スポーツ・レクリエーション	環境保護	国際協力・交流	まちづくり	人権擁護・平和推進	災害救助活動	無回答・不明
計	4,934 (100.0)	294 (6.0)	305 (6.2)	169 (3.4)	319 (6.5)	104 (2.1)	86 (1.7)	261 (5.3)	54 (1.1)	66 (1.3)	3,810 (77.2)
20～24歳	407 (100.0)	21 (5.2)	22 (5.4)	6 (1.5)	25 (6.1)	7 (1.7)	5 (1.2)	9 (2.2)	1 (0.2)	1 (0.2)	336 (82.6)
25～29歳	790 (100.0)	46 (5.8)	30 (3.8)	8 (1.0)	37 (4.7)	9 (1.1)	13 (1.6)	10 (1.3)	1 (0.1)	8 (1.0)	675 (85.4)
30～34歳	742 (100.0)	41 (5.5)	27 (3.6)	16 (2.2)	37 (5.0)	7 (0.9)	10 (1.3)	21 (2.8)	7 (0.9)	9 (1.2)	622 (83.8)
35～39歳	729 (100.0)	33 (4.5)	33 (4.5)	35 (4.8)	45 (6.2)	26 (3.6)	14 (1.9)	35 (4.8)	5 (0.7)	12 (1.6)	569 (78.1)
40～44歳	693 (100.0)	35 (5.1)	44 (6.3)	30 (4.3)	64 (9.2)	16 (2.3)	16 (2.3)	50 (7.2)	11 (1.6)	8 (1.2)	515 (74.3)
45～49歳	632 (100.0)	39 (6.2)	57 (9.0)	37 (5.9)	46 (7.3)	14 (2.2)	6 (0.9)	54 (8.5)	12 (1.9)	8 (1.3)	448 (70.9)
50～54歳	543 (100.0)	35 (6.4)	40 (7.4)	19 (3.5)	42 (7.7)	14 (2.6)	13 (2.4)	50 (9.2)	10 (1.8)	9 (1.7)	385 (70.9)
55～59歳	241 (100.0)	19 (7.9)	18 (7.5)	8 (3.3)	15 (6.2)	10 (4.1)	4 (1.7)	18 (7.5)	4 (1.7)	7 (2.9)	167 (69.3)
60歳以上	146 (100.0)	24 (16.4)	33 (22.6)	9 (6.2)	8 (5.5)	1 (0.7)	5 (3.4)	14 (9.6)	3 (2.1)	3 (2.1)	85 (58.2)
無回答・不明	11 (100.0)	1 (9.1)	1 (9.1)	1 (9.1)	— (—)	— (—)	— (—)	— (—)	— (—)	1 (9.1)	8 (72.7)

第196表 業務・身近な地域で継続的に参加しているボランティア活動<複数回答>

	計	保健・医療	福祉	教育・文化	スポーツ・レクリエーション	環境保護	国際協力・交流	まちづくり	人権擁護・平和推進	災害救助活動	無回答・不明
計	4,934 (100.0)	294 (6.0)	305 (6.2)	169 (3.4)	319 (6.5)	104 (2.1)	86 (1.7)	261 (5.3)	54 (1.1)	66 (1.3)	3,810 (77.2)
保健婦・士	208 (100.0)	10 (4.8)	9 (4.3)	10 (4.8)	6 (2.9)	5 (2.4)	5 (2.4)	11 (5.3)	3 (1.4)	5 (2.4)	161 (77.4)
助産婦	141 (100.0)	12 (8.5)	8 (5.7)	5 (3.5)	5 (3.5)	3 (2.1)	3 (2.1)	6 (4.3)	1 (0.7)	3 (2.1)	106 (75.2)
看護婦・士	3,567 (100.0)	204 (5.7)	193 (5.4)	112 (3.1)	226 (6.3)	70 (2.0)	58 (1.6)	167 (4.7)	36 (1.0)	44 (1.2)	2,829 (79.3)
准看護婦・士	409 (100.0)	18 (4.4)	29 (7.1)	9 (2.2)	45 (11.0)	11 (2.7)	1 (0.2)	32 (7.8)	10 (2.4)	4 (1.0)	296 (72.4)
看護教員	328 (100.0)	27 (8.2)	30 (9.1)	19 (5.8)	23 (7.0)	7 (2.1)	11 (3.4)	22 (6.7)	— (—)	6 (1.8)	222 (67.7)
その他	96 (100.0)	7 (7.3)	11 (11.5)	5 (5.2)	3 (3.1)	3 (3.1)	3 (3.1)	9 (9.4)	1 (1.0)	1 (1.0)	66 (68.8)
無回答・不明	185 (100.0)	16 (8.6)	25 (13.5)	9 (4.9)	11 (5.9)	5 (2.7)	5 (2.7)	14 (7.6)	3 (1.6)	3 (1.6)	130 (70.3)

[選挙に関する意識]

第197表 年齢・国会議員選挙で、どの候補者に投票するかを決める際の考え

	計	看護職であるかないかに関わらず、看護の政策内容で候補者を選択する	政策の内容に関わらず、看護職の代表が立候補しているときは選択する	看護の政策内容や看護職の代表であるかどうかは考慮しない	無回答・不明
計	4,934 (100.0)	1,545 (31.3)	848 (17.2)	2,305 (46.7)	236 (4.8)
20～24歳	407 (100.0)	123 (30.2)	35 (8.6)	222 (54.5)	27 (6.6)
25～29歳	790 (100.0)	242 (30.6)	68 (8.6)	436 (55.2)	44 (5.6)
30～34歳	742 (100.0)	195 (26.3)	75 (10.1)	442 (59.6)	30 (4.0)
35～39歳	729 (100.0)	229 (31.4)	91 (12.5)	384 (52.7)	25 (3.4)
40～44歳	693 (100.0)	237 (34.2)	126 (18.2)	302 (43.6)	28 (4.0)
45～49歳	632 (100.0)	214 (33.9)	138 (21.8)	251 (39.7)	29 (4.6)
50～54歳	543 (100.0)	195 (35.9)	151 (27.8)	171 (31.5)	26 (4.8)
55～59歳	241 (100.0)	68 (28.2)	87 (36.1)	72 (29.9)	14 (5.8)
60歳以上	146 (100.0)	40 (27.4)	75 (51.4)	19 (13.0)	12 (8.2)
無回答・不明	11 (100.0)	2 (18.2)	2 (18.2)	6 (54.5)	1 (9.1)

第198表 業務・国会議員選挙で、どの候補者に投票するかを決める際の考え

	計	看護職であるかないかに関わらず、看護の政策内容で候補者を選択する	政策の内容に関わらず、看護職の代表が立候補しているときは選択する	看護の政策内容や看護職の代表であるかどうかは考慮しない	無回答・不明
計	4,934 (100.0)	1,545 (31.3)	848 (17.2)	2,305 (46.7)	236 (4.8)
保健婦・士	208 (100.0)	57 (27.4)	23 (11.1)	117 (56.3)	11 (5.3)
助産婦	141 (100.0)	43 (30.5)	25 (17.7)	70 (49.6)	3 (2.1)
看護婦・士	3,567 (100.0)	1,112 (31.2)	609 (17.1)	1,685 (47.2)	161 (4.5)
准看護婦・士	409 (100.0)	145 (35.5)	68 (16.6)	158 (38.6)	38 (9.3)
看護教員	328 (100.0)	107 (32.6)	57 (17.4)	154 (47.0)	10 (3.0)
その他	96 (100.0)	27 (28.1)	24 (25.0)	42 (43.8)	3 (3.1)
無回答・不明	185 (100.0)	54 (29.2)	42 (22.7)	79 (42.7)	10 (5.4)

[看護の政策内容や看護職の代表であるかどうかは考慮しない理由]

第199表 年齢・理由(問42で3と回答した者)

	計	看護の政策よりも他に重要な選択理由があるから	立候補者個人の資質によって判断するから	その他	無回答・不明
計	2,305 (100.0)	775 (33.6)	1,408 (61.1)	81 (3.5)	41 (1.8)
20～24歳	222 (100.0)	54 (24.3)	158 (71.2)	8 (3.6)	2 (0.9)
25～29歳	436 (100.0)	129 (29.6)	280 (64.2)	18 (4.1)	9 (2.1)
30～34歳	442 (100.0)	138 (31.2)	280 (63.3)	19 (4.3)	5 (1.1)
35～39歳	384 (100.0)	131 (34.1)	230 (59.9)	15 (3.9)	8 (2.1)
40～44歳	302 (100.0)	102 (33.8)	194 (64.2)	4 (1.3)	2 (0.7)
45～49歳	251 (100.0)	104 (41.4)	135 (53.8)	8 (3.2)	4 (1.6)
50～54歳	171 (100.0)	70 (40.9)	88 (51.5)	6 (3.5)	7 (4.1)
55～59歳	72 (100.0)	36 (50.0)	32 (44.4)	2 (2.8)	2 (2.8)
60歳以上	19 (100.0)	10 (52.6)	7 (36.8)	— (—)	2 (10.5)
無回答・不明	6 (100.0)	1 (16.7)	4 (66.7)	1 (16.7)	— (—)

第200表 業務・理由(問42で3と回答した者)

	計	看護の政策よりも他の重要な選択理由があるから	立候補者個人の資質によって判断するから	その他	無回答・不明
計	2,305 (100.0)	775 (33.6)	1,408 (61.1)	81 (3.5)	41 (1.8)
保健婦・士	117 (100.0)	39 (33.3)	68 (58.1)	8 (6.8)	2 (1.7)
助産婦	70 (100.0)	25 (35.7)	41 (58.6)	3 (4.3)	1 (1.4)
看護婦・士	1,685 (100.0)	559 (33.2)	1,037 (61.5)	59 (3.5)	30 (1.8)
准看護婦・士	158 (100.0)	41 (25.9)	108 (68.4)	7 (4.4)	2 (1.3)
看護教員	154 (100.0)	69 (44.8)	77 (50.0)	2 (1.3)	6 (3.9)
その他	42 (100.0)	12 (28.6)	30 (71.4)	— (—)	— (—)
無回答・不明	79 (100.0)	30 (38.0)	47 (59.5)	2 (2.5)	— (—)

[災害時の救援活動]

第 201 表 年齢・災害時の救援活動について／国内の災害

	計	都道府県看護協会 や社会福祉協議会、 NGO 等に事前に 登録し、災害支援 に参加できるよう にしている	所属している組織 等から災害発生時 に派遣されること があらかじめ決ま っている	事前の登録や職場 からの派遣はない が、災害発生時に は個人的に活動に 参加するつもりで ある	当面参加す る予定はな い	無回答 ・不明
計	4,934 (100.0)	37 (0.7)	419 (8.5)	1,615 (32.7)	2,659 (53.9)	204 (4.1)
20 ～ 24 歳	407 (100.0)	2 (0.5)	37 (9.1)	140 (34.4)	211 (51.8)	17 (4.2)
25 ～ 29 歳	790 (100.0)	4 (0.5)	52 (6.6)	264 (33.4)	441 (55.8)	29 (3.7)
30 ～ 34 歳	742 (100.0)	5 (0.7)	57 (7.7)	221 (29.8)	433 (58.4)	26 (3.5)
35 ～ 39 歳	729 (100.0)	6 (0.8)	57 (7.8)	198 (27.2)	450 (61.7)	18 (2.5)
40 ～ 44 歳	693 (100.0)	6 (0.9)	59 (8.5)	215 (31.0)	391 (56.4)	22 (3.2)
45 ～ 49 歳	632 (100.0)	6 (0.9)	62 (9.8)	221 (35.0)	318 (50.3)	25 (4.0)
50 ～ 54 歳	543 (100.0)	3 (0.6)	57 (10.5)	197 (36.3)	254 (46.8)	32 (5.9)
55 ～ 59 歳	241 (100.0)	1 (0.4)	28 (11.6)	98 (40.7)	102 (42.3)	12 (5.0)
60 歳 以上	146 (100.0)	4 (2.7)	8 (5.5)	57 (39.0)	55 (37.7)	22 (15.1)
無回答・不明	11 (100.0)	— (—)	2 (18.2)	4 (36.4)	4 (36.4)	1 (9.1)

第 202 表 業務・災害時の救援活動について／国内の災害

	計	都道府県看護協会 や社会福祉協議会、 NGO等に事前に 登録し、災害支援 に参加できるよう にしている	所属している組織 等から災害発生時 に派遣されること があらかじめ決ま っている	事前の登録や職場 からの派遣はない が、災害発生時 には個人的に活動に 参加するつもりで ある	当面参加す る予定はな い	無回答 ・不明
計	4,934 (100.0)	37 (0.7)	419 (8.5)	1,615 (32.7)	2,659 (53.9)	204 (4.1)
保健婦・士	208 (100.0)	— (—)	31 (14.9)	47 (22.6)	122 (58.7)	8 (3.8)
助産婦	141 (100.0)	3 (2.1)	12 (8.5)	42 (29.8)	80 (56.7)	4 (2.8)
看護婦・士	3,567 (100.0)	27 (0.8)	311 (8.7)	1,165 (32.7)	1,932 (54.2)	132 (3.7)
准看護婦・士	409 (100.0)	2 (0.5)	23 (5.6)	128 (31.3)	225 (55.0)	31 (7.6)
看護教員	328 (100.0)	3 (0.9)	32 (9.8)	129 (39.3)	156 (47.6)	8 (2.4)
その他	96 (100.0)	— (—)	5 (5.2)	41 (42.7)	46 (47.9)	4 (4.2)
無回答・不明	185 (100.0)	2 (1.1)	5 (2.7)	63 (34.1)	98 (53.0)	17 (9.2)

第 203 表 職位・災害時の救援活動について／国内の災害

	計	都道府県看護協会 や社会福祉協議会、 NGO等に事前に 登録し、災害支援 に参加できるよう にしている	所属している組織 等から災害発生時 に派遣されること があらかじめ決ま っている	事前の登録や職場 からの派遣はない が、災害発生時 には個人的に活動に 参加するつもりで ある	当面参加す る予定はな い	無回答 ・不明
計	4,934 (100.0)	37 (0.7)	419 (8.5)	1,615 (32.7)	2,659 (53.9)	204 (4.1)
非管理職	3,345 (100.0)	24 (0.7)	246 (7.4)	1,065 (31.8)	1,877 (56.1)	133 (4.0)
中間管理職	1,143 (100.0)	9 (0.8)	139 (12.2)	373 (32.6)	587 (51.4)	35 (3.1)
管理職	237 (100.0)	4 (1.7)	32 (13.5)	101 (42.6)	85 (35.9)	15 (6.3)
無回答・不明	209 (100.0)	— (—)	2 (1.0)	76 (36.4)	110 (52.6)	21 (10.0)

[近隣からの健康・医療・看護に関する相談]

第204表 年齢・近隣の方から、健康・医療・看護に関する相談を受けた経験の有無＜複数回答＞

	計	医療機関 の情報	医師・看護 婦について の情報	健康の維 持・管理	医療機関 受診の判 断	保健・医 療・福祉 の制度	医療の費用 (差額ベッ ト料等)	医師への 謝礼	薬や治療 の内容等	無回答 ・不明
計	4,934 (100.0)	2,796 (56.7)	1,834 (37.2)	2,426 (49.2)	2,615 (53.0)	1,132 (22.9)	679 (13.8)	1,438 (29.1)	3,104 (62.9)	531 (10.8)
20～24歳	407 (100.0)	125 (30.7)	113 (27.8)	179 (44.0)	122 (30.0)	25 (6.1)	31 (7.6)	50 (12.3)	226 (55.5)	82 (20.1)
25～29歳	790 (100.0)	364 (46.1)	274 (34.7)	368 (46.6)	329 (41.6)	96 (12.2)	75 (9.5)	141 (17.8)	520 (65.8)	106 (13.4)
30～34歳	742 (100.0)	453 (61.1)	279 (37.6)	343 (46.2)	399 (53.8)	155 (20.9)	94 (12.7)	221 (29.8)	504 (67.9)	87 (11.7)
35～39歳	729 (100.0)	459 (63.0)	272 (37.3)	362 (49.7)	397 (54.5)	155 (21.3)	81 (11.1)	235 (32.2)	490 (67.2)	60 (8.2)
40～44歳	693 (100.0)	447 (64.5)	257 (37.1)	321 (46.3)	404 (58.3)	190 (27.4)	87 (12.6)	238 (34.3)	420 (60.6)	58 (8.4)
45～49歳	632 (100.0)	371 (58.7)	247 (39.1)	326 (51.6)	373 (59.0)	198 (31.3)	94 (14.9)	220 (34.8)	369 (58.4)	58 (9.2)
50～54歳	543 (100.0)	320 (58.9)	227 (41.8)	272 (50.1)	328 (60.4)	169 (31.1)	107 (19.7)	185 (34.1)	330 (60.8)	49 (9.0)
55～59歳	241 (100.0)	154 (63.9)	94 (39.0)	158 (65.6)	153 (63.5)	79 (32.8)	66 (27.4)	89 (36.9)	138 (57.3)	17 (7.1)
60歳以上	146 (100.0)	99 (67.8)	67 (45.9)	92 (63.0)	102 (69.9)	60 (41.1)	42 (28.8)	57 (39.0)	102 (69.9)	12 (8.2)
無回答・不明	11 (100.0)	4 (36.4)	4 (36.4)	5 (45.5)	8 (72.7)	5 (45.5)	2 (18.2)	2 (18.2)	5 (45.5)	2 (18.2)

第205表 業務・近隣の方から、健康・医療・看護に関する相談を受けた経験の有無＜複数回答＞

	計	医療機関 の情報	医師・看護 婦について の情報	健康の維 持・管理	医療機関 受診の判 断	保健・医 療・福祉 の制度	医療の費用 (差額ベッ ト料等)	医師への 謝礼	薬や治療 の内容等	無回答 ・不明
計	4,934 (100.0)	2,796 (56.7)	1,834 (37.2)	2,426 (49.2)	2,615 (53.0)	1,132 (22.9)	679 (13.8)	1,438 (29.1)	3,104 (62.9)	531 (10.8)
保健婦・士	208 (100.0)	119 (57.2)	71 (34.1)	149 (71.6)	118 (56.7)	103 (49.5)	27 (13.0)	39 (18.8)	114 (54.8)	25 (12.0)
助産婦	141 (100.0)	80 (56.7)	61 (43.3)	64 (45.4)	71 (50.4)	19 (13.5)	15 (10.6)	41 (29.1)	93 (66.0)	13 (9.2)
看護婦・士	3,567 (100.0)	2,010 (56.3)	1,307 (36.6)	1,692 (47.4)	1,872 (52.5)	742 (20.8)	474 (13.3)	1,057 (29.6)	2,255 (63.2)	384 (10.8)
准看護婦・士	409 (100.0)	188 (46.0)	126 (30.8)	156 (38.1)	181 (44.3)	71 (17.4)	67 (16.4)	105 (25.7)	222 (54.3)	59 (14.4)
看護教員	328 (100.0)	223 (68.0)	151 (46.0)	211 (64.3)	205 (62.5)	93 (28.4)	43 (13.1)	111 (33.8)	241 (73.5)	28 (8.5)
その他	96 (100.0)	59 (61.5)	38 (39.6)	54 (56.3)	59 (61.5)	49 (51.0)	20 (20.8)	32 (33.3)	61 (63.5)	5 (5.2)
無回答・不明	185 (100.0)	117 (63.2)	80 (43.2)	100 (54.1)	109 (58.9)	55 (29.7)	33 (17.8)	53 (28.6)	118 (63.8)	17 (9.2)

[子どもの日中の保育状況]

第206表 勤務場所・一番下のお子さんの日中の保育状況

	計	認可外 保育所 施設	認可 保育所	公立 幼稚園	私立 幼稚園	ベビーシッ ターや家政 婦等に預け ている	同居してい ない親族や 知人に預け ている	自宅で保護 者やその他 の家族がみ ている
計	652 (100.0)	136 (20.9)	320 (49.1)	23 (3.5)	44 (6.7)	1 (0.2)	25 (3.8)	103 (15.8)
病院	487 (100.0)	117 (24.0)	236 (48.5)	13 (2.7)	32 (6.6)	— (—)	19 (3.9)	70 (14.4)
診療所	19 (100.0)	1 (5.3)	11 (57.9)	1 (5.3)	1 (5.3)	— (—)	1 (5.3)	4 (21.1)
助産所	— (—)	— (—)	— (—)	— (—)	— (—)	— (—)	— (—)	— (—)
市区町村（市区町村保健 センター・福祉環境部門含む）	15 (100.0)	2 (13.3)	7 (46.7)	2 (13.3)	— (—)	— (—)	2 (13.3)	2 (13.3)
保健所	4 (100.0)	1 (25.0)	3 (75.0)	— (—)	— (—)	— (—)	— (—)	— (—)
省庁・都道府県庁 （福祉環境部門・社協含む）	1 (100.0)	— (—)	1 (100.0)	— (—)	— (—)	— (—)	— (—)	— (—)
検（健）診センター・ 労働衛生機関	3 (100.0)	— (—)	2 (66.7)	— (—)	— (—)	— (—)	1 (33.3)	— (—)
企業・事業所の 健康管理部門	5 (100.0)	— (—)	3 (60.0)	— (—)	1 (20.0)	— (—)	— (—)	1 (20.0)
訪問看護ステーション・ 在宅介護支援センター	38 (100.0)	6 (15.8)	22 (57.9)	5 (13.2)	4 (10.5)	— (—)	— (—)	1 (2.6)
介護老人保健施設	10 (100.0)	— (—)	8 (80.0)	— (—)	1 (10.0)	— (—)	1 (10.0)	— (—)
介護老人福祉施設	2 (100.0)	— (—)	1 (50.0)	— (—)	1 (50.0)	— (—)	— (—)	— (—)
ケアハウス・グループ ホーム・有料老人ホーム	— (—)	— (—)	— (—)	— (—)	— (—)	— (—)	— (—)	— (—)
その他の居宅 サービス事業所	5 (100.0)	1 (20.0)	3 (60.0)	— (—)	1 (20.0)	— (—)	— (—)	— (—)
その他の社会福祉施設	1 (100.0)	— (—)	— (—)	— (—)	— (—)	— (—)	1 (100.0)	— (—)
看護系研究教育機関	30 (100.0)	4 (13.3)	17 (56.7)	1 (3.3)	3 (10.0)	1 (3.3)	0 (—)	4 (13.3)
その他	5 (100.0)	1 (20.0)	3 (60.0)	— (—)	— (—)	— (—)	— (—)	1 (20.0)
無回答・不明	27 (100.0)	3 (11.1)	3 (11.1)	1 (3.7)	— (—)	— (—)	— (—)	20 (74.1)

第207表 勤務形態・一番下のお子さんの日中の保育状況

	計	認可外 保育所 施設	認可 保育所	公立 幼稚園	私立 幼稚園	ベビーシッ ターや家政 婦等に預け ている	同居してい ない親族や 知人に預け ている	自宅で保護 者やその他 の家族がみ ている	無回答 ・不明
計	652 (100.0)	136 (20.9)	320 (49.1)	23 (3.5)	44 (6.7)	1 (0.2)	28 (3.8)	103 (15.8)	— (—)
自 営 業	3 (100.0)	— (—)	— (—)	— (—)	2 (66.7)	— (—)	— (—)	1 (33.3)	— (—)
正 職 員	544 (100.0)	117 (21.1)	296 (53.4)	21 (3.8)	36 (6.3)	1 (0.2)	19 (3.4)	65 (11.7)	— (—)
臨 時 職 員	5 (100.0)	1 (20.0)	2 (40.0)	1 (20.0)	— (—)	— (—)	1 (20.0)	— (—)	— (—)
パートタイマー・ アルバイト	26 (100.0)	6 (23.1)	12 (46.2)	— (—)	6 (23.1)	— (—)	2 (7.7)	— (—)	— (—)
産 休 中 育 児 休 業 中	39 (100.0)	9 (23.1)	9 (23.1)	— (—)	1 (2.6)	— (—)	3 (7.7)	17 (43.6)	— (—)
介 護 休 業 中	— (—)	— (—)	— (—)	— (—)	— (—)	— (—)	— (—)	— (—)	— (—)
その他休暇・休業中	3 (100.0)	— (—)	1 (33.3)	1 (33.3)	— (—)	— (—)	— (—)	1 (33.3)	— (—)
離 職 中	22 (100.0)	3 (13.6)	— (—)	— (—)	— (—)	— (—)	— (—)	19 (86.4)	— (—)
無 回 答 ・ 不 明	— (—)	— (—)	— (—)	— (—)	— (—)	— (—)	— (—)	— (—)	— (—)

第208表 末子の年齢・一番下のお子さんの日中の保育状況

	計	認可外 保育所 施設	認可 保育所	公立 幼稚園	私立 幼稚園	ベビーシッ ターや家政 婦等に預け ている	同居してい ない親族や 知人に預け ている	自宅で保護 者やその他 の家族がみ ている	無回答 ・不明
計	652 (100.0)	136 (20.9)	320 (49.1)	23 (3.5)	44 (6.7)	1 (0.2)	25 (3.8)	103 (15.8)	— (—)
0 ~ 2 歳	340 (100.0)	91 (26.8)	135 (39.7)	3 (0.9)	1 (0.3)	1 (0.3)	24 (7.1)	85 (25.0)	— (—)
3 ~ 6 歳	312 (100.0)	45 (14.4)	185 (59.3)	20 (6.4)	43 (13.8)	— (—)	1 (0.3)	18 (5.8)	— (—)

第209表 勤務先（病院・病院以外）・一番下のお子さんの日中の保育状況

	計	認可外保育 所施設	認可保育所	公立幼稚園	私立幼稚園	ベビーシッ ターや家政 婦等に預け ている	同居してい ない親族や 知人に預け ている	自宅で保護 者やその他 の家族がみ ている
計	652 (100.0)	136 (20.9)	320 (49.1)	23 (3.4)	45 (6.6)	1 (0.1)	28 (4.1)	107 (15.8)
病 院	487 (100.0)	117 (24.0)	236 (48.5)	13 (2.7)	32 (6.6)	— (—)	19 (3.9)	70 (14.4)
病 院 以 外	138 (100.0)	16 (11.6)	81 (58.7)	9 (6.5)	12 (8.7)	1 (0.7)	6 (4.3)	13 (9.4)
無回答・不明	27 (100.0)	3 (11.1)	3 (11.1)	1 (3.7)	— (—)	— (—)	— (—)	20 (74.1)

[現在通常保育以外で利用しているサービス]

第210表 勤務先・一番下のお子さんが現在通常保育以外で利用しているサービス<複数回答>

	計	延長 保育	休日 保育	夜間 保育	病(後)児 保育	一時 保育	ベビーシ ッター	保育 ママ	乳児 (0歳児) 保育	24時間 利用可能 な保育	その他	サービス は利用し ていない
計	615 (100.0)	217 (35.3)	22 (3.6)	13 (2.1)	11 (1.8)	18 (2.9)	13 (2.1)	5 (0.8)	26 (4.2)	8 (1.3)	18 (2.9)	345 (56.1)
病 院	454 (100.0)	167 (36.8)	17 (3.7)	13 (2.9)	11 (2.4)	11 (2.4)	12 (2.6)	5 (1.1)	22 (4.8)	7 (1.5)	12 (2.6)	247 (54.4)
病 院 以 外	133 (100.0)	49 (36.8)	5 (3.8)	— (—)	— (—)	4 (3.0)	— (—)	— (—)	4 (3.0)	— (—)	5 (3.8)	75 (56.4)
無回答・不明	28 (100.0)	1 (3.6)	— (—)	— (—)	— (—)	3 (10.7)	1 (3.6)	— (—)	— (—)	1 (3.6)	1 (3.6)	23 (82.1)

[今後、より充実・改善してほしいサービス]

第211表 勤務先・今後より充実・改善してほしいサービス<複数回答>

	計	延長 保育	休日 保育	夜間 保育	病(後)児 保育	一時 保育	ベビーシ ッター	保育 ママ	乳児 (0歳児) 保育	24時間 利用可能 な保育	その他	特にな い
計	654 (100.0)	276 (42.2)	233 (35.6)	157 (24.0)	281 (43.0)	106 (16.2)	36 (5.5)	44 (6.7)	76 (11.6)	190 (29.1)	12 (1.8)	96 (14.7)
病 院	490 (100.0)	209 (42.7)	179 (36.5)	129 (26.3)	203 (41.4)	71 (14.5)	24 (4.9)	26 (5.3)	49 (10.0)	158 (32.2)	7 (1.4)	74 (15.1)
病 院 以 外	135 (100.0)	55 (40.7)	42 (31.1)	19 (14.1)	66 (48.9)	26 (19.3)	11 (8.1)	13 (9.6)	16 (11.9)	22 (16.3)	4 (3.0)	20 (14.8)
無回答・不明	29 (100.0)	12 (41.4)	12 (41.4)	9 (31.0)	12 (41.4)	9 (31.0)	1 (3.4)	5 (17.2)	11 (37.9)	10 (34.5)	1 (3.4)	2 (6.9)

第212表 勤務形態・今後より充実・改善してほしいサービス<複数回答>

	計	延長保育	休日保育	夜間保育	病(後)児保育	一時保育	ベビーシッター	保育ママ	乳児(0歳児)保育	24時間利用可能な保育	その他	特にな
計	615 (100.0)	217 (35.3)	22 (3.6)	13 (2.1)	11 (1.8)	18 (2.9)	13 (2.1)	5 (0.8)	26 (4.2)	8 (1.3)	18 (2.9)	345 (56.1)
自営業	2 (100.0)	1 (50.0)	- (-)	- (-)	- (-)	- (-)	- (-)	- (-)	- (-)	- (-)	- (-)	1 (50.0)
正職員	522 (100.0)	200 (38.3)	21 (4.0)	10 (1.9)	9 (1.7)	13 (2.5)	11 (2.1)	5 (1.0)	21 (4.0)	6 (1.1)	16 (3.1)	280 (53.6)
臨時職員	3 (100.0)	1 (33.3)	- (-)	- (-)	- (-)	- (-)	- (-)	- (-)	- (-)	- (-)	1 (33.3)	1 (33.3)
パートタイマー・ アルバイト	26 (100.0)	9 (34.6)	- (-)	- (-)	1 (3.8)	1 (3.8)	- (-)	- (-)	1 (3.8)	- (-)	- (-)	15 (57.7)
産休中 育児休業中	36 (100.0)	5 (13.9)	1 (2.8)	3 (8.3)	1 (2.8)	1 (2.8)	1 (2.8)	- (-)	4 (11.1)	1 (2.8)	- (-)	27 (75.0)
介護休業中	- (-)	- (-)	- (-)	- (-)	- (-)	- (-)	- (-)	- (-)	- (-)	- (-)	- (-)	- (-)
その他休暇 ・休業中	3 (100.0)	1 (33.3)	- (-)	- (-)	- (-)	- (-)	- (-)	- (-)	- (-)	- (-)	- (-)	2 (66.7)
離職中	23 (100.0)	- (-)	- (-)	- (-)	- (-)	3 (13.0)	1 (4.3)	- (-)	- (-)	1 (4.3)	1 (4.3)	19 (82.6)
無回答・不明	- (-)	- (-)	- (-)	- (-)	- (-)	- (-)	- (-)	- (-)	- (-)	- (-)	- (-)	- (-)

[子育てに関する悩み]

第213表 子どもの人数・子育てに関する悩み<複数回答>

	計	自分(親)の 体力的負担	子どもが小さい ときの子育てに かかる経済的負担	子どもの将来 の教育にかかる 経済的負担	自分(親)の 自由な時間が なくなる	子育てと仕 事の両立	子どもとの接 し方・しつけ について	住居が狭く ゆとりがない こと
計	654 (100.0)	282 (43.1)	116 (17.7)	244 (37.3)	268 (41.0)	505 (77.2)	337 (51.5)	63 (9.6)
0~2歳	348 (100.0)	149 (42.8)	67 (19.3)	119 (34.2)	144 (41.4)	274 (78.7)	163 (46.8)	34 (9.8)
3~6歳	306 (100.0)	133 (43.5)	49 (16.0)	125 (40.8)	124 (40.5)	231 (75.5)	174 (56.9)	29 (9.5)

第213表つづき

配偶者や親族の 理解・協力が得 られないこと	職場の理解が得 られないこと	子育てについて 相談する人が周 りにいないこと	子育てについて 情報が少ない・ 得にくいこと	子どもの健康や 発達について	保育サービス等子 育て支援制度(公 的、職場等含む) が使いにくいこと	無回答・不明
73 (11.2)	80 (12.2)	20 (3.1)	24 (3.7)	196 (30.0)	158 (24.2)	- (-)
37 (10.6)	49 (14.1)	14 (4.0)	20 (5.7)	109 (31.3)	101 (29.0)	- (-)
36 (11.8)	31 (10.1)	6 (2.0)	4 (1.3)	87 (28.4)	57 (18.6)	- (-)

[職場における子育て支援関連のサービスや制度]

第214表 勤務先（病院・病院以外）・夜勤・当直の減免／サービスの有無

	計	ある	ない
計	598 (100.0)	200 (33.4)	398 (66.6)
病 院	489 (100.0)	168 (34.4)	321 (65.6)
病 院 以 外	101 (100.0)	31 (30.7)	70 (69.3)
無 回 答 ・ 不 明	8 (100.0)	1 (12.5)	7 (87.5)

第215表 勤務先（病院・病院以外）・病児看護休暇／サービスの有無

	計	ある	ない
計	618 (100.0)	112 (18.1)	506 (81.9)
病 院	489 (100.0)	92 (18.8)	397 (81.2)
病 院 以 外	121 (100.0)	20 (16.5)	101 (83.5)
無 回 答 ・ 不 明	8 (100.0)	— (—)	8 (100.0)

第216表 勤務先（病院・病院以外）・勤務時間柔軟化／サービスの有無

	計	ある	ない
計	616 (100.0)	117 (19.0)	499 (81.0)
病 院	486 (100.0)	86 (17.7)	400 (82.3)
病 院 以 外	122 (100.0)	30 (24.6)	92 (75.4)
無 回 答 ・ 不 明	8 (100.0)	1 (12.5)	7 (87.5)

第217表 勤務先（病院・病院以外）・法定より延長された育児休業／サービスの有無

	計	ある	ない
計	620 (100.0)	108 (17.4)	512 (82.6)
病 院	492 (100.0)	87 (17.7)	405 (82.3)
病 院 以 外	120 (100.0)	18 (15.0)	102 (85.0)
無 回 答 ・ 不 明	8 (100.0)	3 (37.5)	5 (62.5)

第 218 表 勤務先（病院・病院以外）・施設内保育所／サービスの有無

	計	ある	ない
計	623 (100.0)	259 (41.6)	364 (58.4)
病 院	494 (100.0)	233 (47.2)	261 (52.8)
病 院 以 外	121 (100.0)	25 (20.7)	96 (79.3)
無 回 答 ・ 不 明	8 (100.0)	1 (12.5)	7 (87.5)

第 219 表 勤務先（病院・病院以外）・夜勤・当直の減免／このようなサービスがあればよいと思うか

	計	思う	特に思わない	無回答・不明
計	398 (100.0)	345 (86.7)	42 (10.6)	11 (2.8)
病 院	321 (100.0)	287 (89.4)	30 (9.3)	4 (1.2)
病 院 以 外	70 (100.0)	52 (74.3)	11 (15.7)	7 (10.0)
無 回 答 ・ 不 明	7 (100.0)	6 (85.7)	1 (14.3)	— (—)

第 220 表 勤務先（病院・病院以外）・病児看護休暇／このようなサービスがあればよいと思うか

	計	思う	特に思わない	無回答・不明
計	506 (100.0)	486 (96.0)	10 (2.0)	10 (2.0)
病 院	397 (100.0)	386 (97.2)	4 (1.0)	4 (1.0)
病 院 以 外	101 (100.0)	92 (91.1)	6 (5.9)	6 (5.9)
無 回 答 ・ 不 明	8 (100.0)	8 (100.0)	— (—)	— (—)

第 221 表 勤務先（病院・病院以外）・勤務時間柔軟化／このようなサービスがあればよいと思うか

	計	思う	特に思わない	無回答・不明
計	499 (100.0)	451 (90.4)	37 (7.4)	11 (2.2)
病 院	400 (100.0)	364 (91.0)	31 (7.8)	5 (1.3)
病 院 以 外	92 (100.0)	80 (87.0)	6 (6.5)	6 (6.5)
無 回 答 ・ 不 明	7 (100.0)	7 (100.0)	— (—)	— (—)

第 222 表 勤務先（病院・病院以外）・法定より延長された育児休業／このようなサービスがあればよいと思うか

	計	思う	特に思わない	無回答・不明
計	512 (100.0)	409 (79.9)	87 (17.0)	16 (3.1)
病 院	405 (100.0)	319 (78.8)	74 (18.3)	12 (3.0)
病 院 以 外	102 (100.0)	85 (83.3)	13 (12.7)	4 (3.9)
無 回 答 ・ 不 明	5 (100.0)	5 (100.0)	— (—)	— (—)

第 223 表 勤務先（病院・病院以外）・施設内保育所／このようなサービスがあればよいと思うか

	計	思う	特に思わない	無回答・不明
計	364 (100.0)	303 (83.2)	54 (14.8)	7 (1.9)
病 院	261 (100.0)	231 (88.5)	30 (11.5)	— (—)
病 院 以 外	96 (100.0)	68 (70.8)	21 (21.9)	7 (7.3)
無 回 答 ・ 不 明	7 (100.0)	4 (57.1)	3 (42.9)	— (—)

第 224 表 勤務先（病院・病院以外）・夜勤・当直の減免／このようなサービスがあれば使いたいと思うか

	計	使う	使わない	無回答・不明
計	398 (100.0)	325 (81.7)	48 (12.1)	25 (6.3)
病 院	321 (100.0)	273 (85.0)	33 (10.3)	15 (4.7)
病 院 以 外	70 (100.0)	46 (65.7)	14 (20.0)	10 (14.3)
無 回 答 ・ 不 明	7 (100.0)	6 (85.7)	1 (14.3)	— (—)

第 225 表 勤務先（病院・病院以外）・病児看護休暇／このようなサービスがあれば使いたいと思うか

	計	使う	使わない	無回答・不明
計	506 (100.0)	471 (93.1)	16 (3.2)	19 (3.8)
病 院	397 (100.0)	373 (94.0)	12 (3.0)	12 (3.0)
病 院 以 外	101 (100.0)	90 (89.1)	4 (4.0)	7 (6.9)
無 回 答 ・ 不 明	8 (100.0)	8 (100.0)	— (—)	— (—)

第 226 表 勤務先（病院・病院以外）・勤務時間柔軟化／このようなサービスがあれば使いたいと思うか

	計	使う	使わない	無回答・不明
計	499 (100.0)	431 (86.4)	36 (7.2)	32 (6.4)
病 院	400 (100.0)	347 (86.8)	29 (7.3)	24 (6.0)
病 院 以 外	92 (100.0)	77 (83.7)	7 (7.6)	8 (8.7)
無 回 答 ・ 不 明	7 (100.0)	7 (100.0)	— (—)	— (—)

第 227 表 勤務先（病院・病院以外）・法定より延長された育児休業／このようなサービスがあれば使いたいと思うか

	計	使う	使わない	無回答・不明
計	512 (100.0)	368 (71.9)	101 (19.7)	43 (8.4)
病 院	405 (100.0)	288 (71.1)	83 (20.5)	34 (8.4)
病 院 以 外	102 (100.0)	75 (73.5)	18 (17.6)	9 (8.8)
無 回 答 ・ 不 明	5 (100.0)	5 (100.0)	— (—)	— (—)

第 228 表 勤務先（病院・病院以外）・施設内保育所／このようなサービスがあれば使いたいと思うか

	計	使う	使わない	無回答・不明
計	364 (100.0)	281 (77.2)	64 (17.6)	19 (5.2)
病 院	261 (100.0)	219 (83.9)	34 (13.0)	8 (3.1)
病 院 以 外	96 (100.0)	58 (60.4)	27 (28.1)	11 (11.5)
無 回 答 ・ 不 明	7 (100.0)	4 (57.1)	3 (42.9)	— (—)

[児童虐待への対応]

第229表 業務・児童虐待あるいはその疑いのある患者・対象者に出会ったことがあるか

	計	ある	ない	無回答・不明
計	4,934 (100.0)	714 (14.5)	4,044 (82.0)	176 (3.6)
保健婦・士	208 (100.0)	64 (30.8)	140 (67.3)	4 (1.9)
助産婦	141 (100.0)	36 (25.5)	102 (72.3)	3 (2.1)
看護婦・士	3,567 (100.0)	509 (14.3)	2,987 (83.7)	71 (2.0)
准看護婦・士	409 (100.0)	35 (8.6)	357 (87.3)	17 (4.2)
看護教員	328 (100.0)	38 (11.6)	274 (83.5)	16 (4.9)
その他	96 (100.0)	16 (16.7)	73 (76.0)	7 (7.3)
無回答・不明	185 (100.0)	16 (8.6)	111 (60.0)	58 (31.4)

第230表 勤務場所・児童虐待あるいはその疑いのある患者・対象者に出会ったことがあるか

	計	ある	ない	無回答・不明
計	4,934 (100.0)	714 (14.5)	4,044 (82.0)	176 (3.6)
病院	3,624 (100.0)	546 (15.1)	3,005 (82.9)	73 (2.0)
診療所	145 (100.0)	16 (11.0)	124 (85.5)	5 (3.4)
助産所	4 (100.0)	1 (25.0)	2 (50.0)	1 (25.0)
市区町村（市区町村保健センター・福祉環境部門含む）	100 (100.0)	37 (37.0)	59 (59.0)	4 (4.0)
保健所	24 (100.0)	20 (83.3)	4 (16.7)	— (—)
省庁・都道府県庁（福祉環境部門・社協含む）	12 (100.0)	4 (33.3)	8 (66.7)	— (—)
検（健）診センター・労働衛生機関	20 (100.0)	3 (15.0)	17 (85.0)	— (—)
企業・事業所の健康管理部門	23 (100.0)	1 (4.3)	22 (95.7)	— (—)
訪問看護ステーション・在宅介護支援センター	261 (100.0)	15 (5.7)	231 (88.5)	15 (5.7)
介護老人保健施設	99 (100.0)	7 (7.1)	86 (86.9)	6 (6.1)
介護老人福祉施設	39 (100.0)	2 (5.1)	34 (87.2)	3 (7.7)
ケアハウス・グループホーム・有料老人ホーム	9 (100.0)	1 (11.1)	7 (77.8)	1 (11.1)
その他の居宅サービス事業所	24 (100.0)	5 (20.8)	19 (79.2)	— (—)
その他の社会福祉施設	25 (100.0)	4 (16.0)	20 (80.0)	1 (4.0)
看護系研究教育機関	279 (100.0)	33 (11.8)	232 (83.2)	14 (5.0)
その他	58 (100.0)	7 (12.1)	49 (84.5)	2 (3.4)
無回答・不明	188 (100.0)	12 (6.4)	125 (66.5)	51 (27.1)

第 231 表 業務・その時の対応

	計	警察や児童相談所等 関係機関に連絡した	特に連絡しなかった	無回答・不明
計	714 (100.0)	395 (55.3)	246 (34.5)	73 (10.2)
保健婦・士	64 (100.0)	53 (82.8)	10 (15.6)	1 (1.6)
助産婦	36 (100.0)	21 (58.3)	12 (33.3)	3 (8.3)
看護婦・士	509 (100.0)	271 (53.2)	186 (36.5)	52 (10.2)
准看護婦・士	35 (100.0)	16 (45.7)	12 (34.3)	7 (20.0)
看護教員	38 (100.0)	14 (36.8)	17 (44.7)	7 (18.4)
その他	16 (100.0)	10 (62.5)	5 (31.3)	1 (6.3)
無回答・不明	16 (100.0)	10 (62.5)	4 (25.0)	2 (12.5)

第232表 勤務場所・その時の対応

	計	警察や児童相談所等 関係機関に連絡した	特に連絡しなかった	無回答・不明
計	714 (100.0)	395 (55.3)	246 (34.5)	73 (10.2)
病院	546 (100.0)	296 (54.2)	194 (35.5)	56 (10.3)
診療所	16 (100.0)	3 (18.8)	9 (56.3)	4 (25.0)
助産所	1 (100.0)	1 (100.0)	— (—)	— (—)
市区町村（市区町村保健 センター・福祉環境部門含む）	37 (100.0)	29 (78.4)	6 (16.2)	2 (5.4)
保健所	20 (100.0)	18 (90.0)	1 (5.0)	1 (5.0)
省庁・都道府県庁 （福祉環境部門・社協含む）	4 (100.0)	4 (100.0)	— (—)	— (—)
検（健）診センター・ 労働衛生機関	3 (100.0)	1 (33.3)	2 (66.7)	— (—)
企業・事業所の 健康管理部門	1 (100.0)	— (—)	1 (100.0)	— (—)
訪問看護ステーション・ 在宅介護支援センター	15 (100.0)	7 (46.7)	7 (46.7)	1 (6.7)
介護老人保健施設	7 (100.0)	6 (85.7)	1 (14.3)	— (—)
介護老人福祉施設	2 (100.0)	1 (50.0)	1 (50.0)	— (—)
ケアハウス・グループ ホーム・有料老人ホーム	1 (100.0)	1 (100.0)	— (—)	— (—)
その他の居宅 サービス事業所	5 (100.0)	2 (40.0)	2 (40.0)	1 (20.0)
その他の社会福祉施設	4 (100.0)	2 (50.0)	2 (50.0)	— (—)
看護系研究教育機関	33 (100.0)	12 (36.4)	15 (45.5)	6 (18.2)
その他	7 (100.0)	5 (71.4)	1 (14.3)	1 (14.3)
無回答・不明	12 (100.0)	7 (58.3)	4 (33.3)	1 (8.3)

第 233 表 業務・児童虐待への対応

	計	決められている	決められていない	無回答・不明
計	4,934 (100.0)	723 (14.7)	3,727 (75.5)	484 (9.8)
保健婦・士	208 (100.0)	63 (30.3)	136 (65.4)	9 (4.3)
助産婦	141 (100.0)	25 (17.7)	103 (73.0)	13 (9.2)
看護婦・士	3,567 (100.0)	554 (15.5)	2,757 (77.3)	256 (7.2)
准看護婦・士	409 (100.0)	39 (9.5)	329 (80.4)	41 (10.0)
看護教員	328 (100.0)	16 (4.9)	284 (86.6)	28 (8.5)
その他	96 (100.0)	20 (20.8)	63 (65.6)	13 (13.5)
無回答・不明	185 (100.0)	6 (3.2)	55 (29.7)	124 (67.0)

第234表 勤務場所・児童虐待への対応

	計	決められている	決められていない	無回答・不明
計	4,934 (100.0)	723 (14.7)	3,727 (75.5)	484 (9.8)
病院	3,624 (100.0)	598 (16.5)	2,764 (76.3)	262 (7.2)
診療所	145 (100.0)	11 (7.6)	126 (86.9)	8 (5.5)
助産所	4 (100.0)	— (—)	1 (25.0)	3 (75.0)
市区町村（市区町村保健センター・福祉環境部門含む）	100 (100.0)	50 (50.0)	43 (43.0)	7 (7.0)
保健所	24 (100.0)	20 (83.3)	4 (16.7)	— (—)
省庁・都道府県庁（福祉環境部門・社協含む）	12 (100.0)	5 (41.7)	7 (58.3)	— (—)
検（健）診センター・労働衛生機関	20 (100.0)	1 (5.0)	18 (90.0)	1 (5.0)
企業・事業所の健康管理部門	23 (100.0)	— (—)	22 (95.7)	1 (4.3)
訪問看護ステーション・在宅介護支援センター	261 (100.0)	7 (2.7)	233 (89.3)	21 (8.0)
介護老人保健施設	99 (100.0)	4 (4.0)	73 (73.7)	22 (22.2)
介護老人福祉施設	39 (100.0)	— (—)	35 (89.7)	4 (10.3)
ケアハウス・グループホーム・有料老人ホーム	9 (100.0)	— (—)	8 (88.9)	1 (11.1)
その他の居宅サービス事業所	24 (100.0)	3 (12.5)	20 (83.3)	1 (4.2)
その他の社会福祉施設	25 (100.0)	2 (8.0)	22 (88.0)	1 (4.0)
看護系研究教育機関	279 (100.0)	10 (3.6)	243 (87.1)	26 (9.3)
その他	58 (100.0)	6 (10.3)	45 (77.6)	7 (12.1)
無回答・不明	188 (100.0)	6 (3.2)	63 (33.5)	119 (63.3)

第 235 表 業務・児童虐待への対応を検討する場

	計	ある	ない	無回答・不明
計	4,934 (100.0)	839 (17.0)	3,612 (73.2)	483 (9.8)
保健婦・士	208 (100.0)	83 (39.9)	117 (56.3)	8 (3.8)
助産婦	141 (100.0)	33 (23.4)	97 (68.8)	11 (7.8)
看護婦・士	3,567 (100.0)	589 (16.5)	2,724 (76.4)	254 (7.1)
准看護婦・士	409 (100.0)	53 (13.0)	313 (76.5)	43 (10.5)
看護教員	328 (100.0)	40 (12.2)	260 (79.3)	28 (8.5)
その他	96 (100.0)	28 (29.2)	54 (56.3)	14 (14.6)
無回答・不明	185 (100.0)	13 (7.0)	47 (25.4)	125 (67.6)

第236表 勤務場所・児童虐待への対応を検討する場

	計	ある	ない	無回答・不明
計	4,934 (100.0)	839 (17.0)	3,612 (73.2)	483 (9.8)
病院	3,624 (100.0)	623 (17.2)	2,744 (75.7)	257 (7.1)
診療所	145 (100.0)	25 (17.2)	112 (77.2)	8 (5.5)
助産所	4 (100.0)	— (—)	1 (25.0)	3 (75.0)
市区町村（市区町村保健センター・福祉環境部門含む）	100 (100.0)	65 (65.0)	28 (28.0)	7 (7.0)
保健所	24 (100.0)	23 (95.8)	1 (4.2)	— (—)
省庁・都道府県庁（福祉環境部門・社協含む）	12 (100.0)	7 (58.3)	5 (41.7)	— (—)
検（健）診センター・労働衛生機関	20 (100.0)	2 (10.0)	17 (85.0)	1 (5.0)
企業・事業所の健康管理部門	23 (100.0)	— (—)	22 (95.7)	1 (4.3)
訪問看護ステーション・在宅介護支援センター	261 (100.0)	27 (10.3)	210 (80.5)	24 (9.2)
介護老人保健施設	99 (100.0)	6 (6.1)	72 (72.7)	21 (21.2)
介護老人福祉施設	39 (100.0)	— (—)	36 (92.3)	3 (7.7)
ケアハウス・グループホーム・有料老人ホーム	9 (100.0)	— (—)	7 (77.8)	2 (22.2)
その他の居宅サービス事業所	24 (100.0)	4 (16.7)	19 (79.2)	1 (4.2)
その他の社会福祉施設	25 (100.0)	6 (24.0)	17 (68.0)	2 (8.0)
看護系研究教育機関	279 (100.0)	31 (11.1)	223 (79.9)	25 (9.0)
その他	58 (100.0)	10 (17.2)	42 (72.4)	6 (10.3)
無回答・不明	188 (100.0)	10 (5.3)	56 (29.8)	122 (64.9)

第237表 業務・通報義務

	計	知っていた	知らなかった	無回答・不明
計	4,934 (100.0)	3,480 (70.5)	1,172 (23.8)	282 (5.7)
保健婦・士	208 (100.0)	164 (78.8)	37 (17.8)	7 (3.4)
助産婦	141 (100.0)	113 (80.1)	19 (13.5)	9 (6.4)
看護婦・士	3,567 (100.0)	2,552 (71.5)	882 (24.7)	133 (3.7)
准看護婦・士	409 (100.0)	262 (64.1)	117 (28.6)	30 (7.3)
看護教員	328 (100.0)	246 (75.0)	62 (18.9)	20 (6.1)
その他	96 (100.0)	64 (66.7)	21 (21.9)	11 (11.5)
無回答・不明	185 (100.0)	79 (42.7)	34 (18.4)	72 (38.9)

第238表 勤務場所・通報義務

	計	知っていた	知らなかった	無回答・不明
計	4,934 (100.0)	3,480 (70.5)	1,172 (23.8)	282 (5.7)
病院	3,624 (100.0)	2,606 (71.9)	888 (24.5)	130 (3.6)
診療所	145 (100.0)	108 (74.5)	30 (20.7)	7 (4.8)
助産所	4 (100.0)	2 (50.0)	— (—)	2 (50.0)
市区町村（市区町村保健 センター・福祉環境部門含む）	100 (100.0)	79 (79.0)	13 (13.0)	8 (8.0)
保健所	24 (100.0)	23 (95.8)	1 (4.2)	— (—)
省庁・都道府県庁 （福祉環境部門・社協含む）	12 (100.0)	9 (75.0)	3 (25.0)	— (—)
検（健）診センター・ 労働衛生機関	20 (100.0)	12 (60.0)	8 (40.0)	— (—)
企業・事業所の 健康管理部門	23 (100.0)	17 (73.9)	4 (17.4)	2 (8.7)
訪問看護ステーション・ 在宅介護支援センター	261 (100.0)	158 (60.5)	83 (31.8)	20 (7.7)
介護老人保健施設	99 (100.0)	57 (57.6)	24 (24.2)	18 (18.2)
介護老人福祉施設	39 (100.0)	25 (64.1)	10 (25.6)	4 (10.3)
ケアハウス・グループ ホーム・有料老人ホーム	9 (100.0)	6 (66.7)	2 (22.2)	1 (11.1)
その他の居宅 サービス事業所	24 (100.0)	19 (79.2)	4 (16.7)	1 (4.2)
その他の社会福祉施設	25 (100.0)	16 (64.0)	7 (28.0)	2 (8.0)
看護系研究教育機関	279 (100.0)	214 (76.7)	47 (16.8)	18 (6.5)
その他	58 (100.0)	43 (74.1)	14 (24.1)	1 (1.7)
無回答・不明	188 (100.0)	86 (45.7)	34 (18.1)	68 (36.2)

第239表 業務・匿名で通報できることの認知度

	計	知っていた	知らなかった	無回答・不明
計	4,934 (100.0)	1,899 (38.5)	2,709 (54.9)	326 (6.6)
保健婦・士	208 (100.0)	114 (54.8)	88 (42.3)	6 (2.9)
助産婦	141 (100.0)	76 (53.9)	59 (41.8)	6 (4.3)
看護婦・士	3,567 (100.0)	1,294 (36.3)	2,110 (59.2)	163 (4.6)
准看護婦・士	409 (100.0)	143 (35.0)	221 (54.0)	45 (11.0)
看護教員	328 (100.0)	172 (52.4)	134 (40.9)	22 (6.7)
その他	96 (100.0)	49 (51.0)	37 (38.5)	10 (10.4)
無回答・不明	185 (100.0)	51 (27.6)	60 (32.4)	74 (40.0)

第240表 勤務場所・匿名で通報できることの認知度

	計	知っていた	知らなかった	無回答・不明
計	4,934 (100.0)	1,899 (38.5)	2,709 (54.9)	326 (6.6)
病院	3,624 (100.0)	1,340 (37.0)	2,118 (58.4)	166 (4.6)
診療所	145 (100.0)	53 (36.6)	85 (58.6)	7 (4.8)
助産所	4 (100.0)	2 (50.0)	— (—)	2 (50.0)
市区町村（市区町村保健センター・福祉環境部門含む）	100 (100.0)	63 (63.0)	31 (31.0)	6 (6.0)
保健所	24 (100.0)	22 (91.7)	2 (8.3)	— (—)
省庁・都道府県庁（福祉環境部門・社協含む）	12 (100.0)	6 (50.0)	5 (41.7)	1 (8.3)
検（健）診センター・労働衛生機関	20 (100.0)	5 (25.0)	15 (75.0)	— (—)
企業・事業所の健康管理部門	23 (100.0)	10 (43.5)	12 (52.2)	1 (4.3)
訪問看護ステーション・在宅介護支援センター	261 (100.0)	88 (33.7)	151 (57.9)	22 (8.4)
介護老人保健施設	99 (100.0)	38 (38.4)	42 (42.4)	19 (19.2)
介護老人福祉施設	39 (100.0)	11 (28.2)	22 (56.4)	6 (15.4)
ケアハウス・グループホーム・有料老人ホーム	9 (100.0)	4 (44.4)	4 (44.4)	1 (11.1)
その他の居宅サービス事業所	24 (100.0)	15 (62.5)	8 (33.3)	1 (4.2)
その他の社会福祉施設	25 (100.0)	11 (44.0)	11 (44.0)	3 (12.0)
看護系研究教育機関	279 (100.0)	152 (54.5)	108 (38.7)	19 (6.8)
その他	58 (100.0)	35 (60.3)	22 (37.9)	1 (1.7)
無回答・不明	188 (100.0)	44 (23.4)	73 (38.8)	71 (37.8)

[日本看護協会会員を対象とした看護職賠償責任保険]

第241表 年齢・看護職賠償責任保険認知度

	計	知っている	知らなかった	無回答・不明
計	4,934 (100.0)	4,348 (88.1)	535 (10.8)	51 (1.0)
20 ~ 24 歳	407 (100.0)	315 (77.4)	87 (21.4)	5 (1.2)
25 ~ 29 歳	790 (100.0)	660 (83.5)	128 (16.2)	2 (0.3)
30 ~ 34 歳	742 (100.0)	652 (87.9)	87 (11.7)	3 (0.4)
35 ~ 39 歳	729 (100.0)	663 (90.9)	63 (8.6)	3 (0.4)
40 ~ 44 歳	693 (100.0)	633 (91.3)	54 (7.8)	6 (0.9)
45 ~ 49 歳	632 (100.0)	565 (89.4)	57 (9.0)	10 (1.6)
50 ~ 54 歳	543 (100.0)	501 (92.3)	33 (6.1)	9 (1.7)
55 ~ 59 歳	241 (100.0)	223 (92.5)	13 (5.4)	5 (2.1)
60 歳 以上	146 (100.0)	128 (87.7)	11 (7.5)	7 (4.8)
無回答・不明	11 (100.0)	8 (72.7)	2 (18.2)	1 (9.1)

第242表 業務・看護職賠償責任保険認知度

	計	知っている	知らなかった	無回答・不明
計	4,934 (100.0)	4,348 (88.1)	535 (10.8)	51 (1.0)
保健婦・士	208 (100.0)	180 (86.5)	26 (12.5)	2 (1.0)
助産婦	141 (100.0)	125 (88.7)	13 (9.2)	3 (2.1)
看護婦・士	3,567 (100.0)	3,181 (89.2)	359 (10.1)	27 (0.8)
准看護婦・士	409 (100.0)	333 (81.4)	70 (17.1)	6 (1.5)
看護教員	328 (100.0)	307 (93.6)	17 (5.2)	4 (1.2)
その他	96 (100.0)	80 (83.3)	14 (14.6)	2 (2.1)
無回答・不明	185 (100.0)	142 (76.8)	36 (19.5)	7 (3.8)

第243表 勤務場所・看護職賠償責任保険認知度

	計	知っている	知らなかった	無回答・不明
計	4,934 (100.0)	4,348 (88.1)	535 (10.8)	51 (1.0)
病院	3,624 (100.0)	3,239 (89.4)	358 (9.9)	27 (0.7)
診療所	145 (100.0)	124 (85.5)	19 (13.1)	2 (1.4)
助産所	4 (100.0)	3 (75.0)	— (—)	1 (25.0)
市区町村（市区町村保健センター・福祉環境部門含む）	100 (100.0)	80 (80.0)	18 (18.0)	2 (2.0)
保健所	24 (100.0)	18 (75.0)	6 (25.0)	— (—)
省庁・都道府県庁（福祉環境部門・社協含む）	12 (100.0)	12 (100.0)	— (—)	— (—)
検（健）診センター・労働衛生機関	20 (100.0)	18 (90.0)	2 (10.0)	— (—)
企業・事業所の健康管理部門	23 (100.0)	22 (95.7)	1 (4.3)	— (—)
訪問看護ステーション・在宅介護支援センター	261 (100.0)	211 (80.8)	46 (17.6)	4 (1.5)
介護老人保健施設	99 (100.0)	83 (83.8)	14 (14.1)	2 (2.0)
介護老人福祉施設	39 (100.0)	27 (69.2)	11 (28.2)	1 (2.6)
ケアハウス・グループホーム・有料老人ホーム	9 (100.0)	9 (100.0)	— (—)	— (—)
その他の居宅サービス事業所	24 (100.0)	19 (79.2)	5 (20.8)	— (—)
その他の社会福祉施設	25 (100.0)	20 (80.0)	4 (16.0)	1 (4.0)
看護系研究教育機関	279 (100.0)	258 (92.5)	17 (6.1)	4 (1.4)
その他	58 (100.0)	57 (98.3)	— (—)	1 (1.7)
無回答・不明	188 (100.0)	148 (78.7)	34 (18.1)	6 (3.2)

第244表 年齢・看護職賠償責任保険に加入する予定

	計	加入済み	加入するつもりである	加入するつもりはない	わからない	無回答・不明
計	4,934 (100.0)	1,420 (28.8)	1,027 (20.8)	940 (19.1)	1,481 (30.0)	66 (1.3)
20～24歳	407 (100.0)	113 (27.8)	91 (22.4)	47 (11.5)	150 (36.9)	6 (1.5)
25～29歳	790 (100.0)	236 (29.9)	173 (21.9)	97 (12.3)	279 (35.3)	5 (0.6)
30～34歳	742 (100.0)	209 (28.2)	183 (24.7)	114 (15.4)	232 (31.3)	4 (0.5)
35～39歳	729 (100.0)	212 (29.1)	153 (21.0)	128 (17.6)	232 (31.8)	4 (0.5)
40～44歳	693 (100.0)	215 (31.0)	130 (18.8)	126 (18.2)	216 (31.2)	6 (0.9)
45～49歳	632 (100.0)	196 (31.0)	128 (20.3)	131 (20.7)	167 (26.4)	10 (1.6)
50～54歳	543 (100.0)	165 (30.4)	111 (20.4)	132 (24.3)	122 (22.5)	13 (2.4)
55～59歳	241 (100.0)	60 (24.9)	42 (17.4)	90 (37.3)	43 (17.8)	6 (2.5)
60歳以上	146 (100.0)	14 (9.6)	15 (10.3)	72 (49.3)	34 (23.3)	11 (7.5)
無回答・不明	11 (100.0)	— (—)	1 (9.1)	3 (27.3)	6 (54.5)	1 (9.1)

第245表 業務・看護職賠償責任保険に加入する予定

	計	加入済み	加入するつもりである	加入するつもりはない	わからない	無回答・不明
計	4,934 (100.0)	1,420 (28.8)	1,027 (20.8)	940 (19.1)	1,481 (30.0)	66 (1.3)
保健婦・士	208 (100.0)	32 (15.4)	28 (13.5)	75 (36.1)	71 (34.1)	2 (1.0)
助産婦	141 (100.0)	48 (34.0)	39 (27.7)	18 (12.8)	33 (23.4)	3 (2.1)
看護婦・士	3,567 (100.0)	1,154 (32.4)	779 (21.8)	568 (15.9)	1,035 (29.0)	31 (0.9)
准看護婦・士	409 (100.0)	131 (32.0)	83 (20.3)	60 (14.7)	126 (30.8)	9 (2.2)
看護教員	328 (100.0)	36 (11.0)	64 (19.5)	119 (36.3)	104 (31.7)	5 (1.5)
その他	96 (100.0)	8 (8.3)	9 (9.4)	51 (53.1)	26 (27.1)	2 (2.1)
無回答・不明	185 (100.0)	11 (5.9)	25 (13.5)	49 (26.5)	86 (46.5)	14 (7.6)

第246表 勤務形態・看護職賠償責任保険に加入する予定

	計	加入済み	加入するつもりである	加入するつもりはない	わからない	無回答・不明
計	4,934 (100.0)	1,420 (28.8)	1,027 (20.8)	940 (19.1)	1,481 (30.0)	66 (1.3)
自 営 業	16 (100.0)	4 (25.0)	1 (6.3)	6 (37.5)	3 (18.8)	2 (12.5)
正 職 員	4,477 (100.0)	1,349 (30.1)	953 (21.3)	839 (18.7)	1,292 (28.9)	44 (1.0)
臨 時 職 員	79 (100.0)	19 (24.1)	15 (19.0)	23 (29.1)	20 (25.3)	2 (2.5)
パートタイマー・ アルバイト	137 (100.0)	23 (16.8)	19 (13.9)	29 (21.2)	61 (44.5)	5 (3.6)
産 休 中 育 児 休 業 中	62 (100.0)	15 (24.2)	17 (27.4)	7 (11.3)	23 (37.1)	— (—)
介 護 休 業 中	— (—)	— (—)	— (—)	— (—)	— (—)	— (—)
その他休暇・休業中	15 (100.0)	3 (20.0)	1 (6.7)	3 (20.0)	8 (53.3)	— (—)
離 職 中	131 (100.0)	2 (1.5)	14 (10.7)	31 (23.7)	71 (54.2)	13 (9.9)
無 回 答 ・ 不 明	17 (100.0)	5 (29.4)	7 (41.2)	2 (11.8)	3 (17.6)	— (—)

第247表 勤務場所・看護職賠償責任保険に加入する予定

	計	加入済み	加入するつもりである	加入するつもりはない	わからない	無回答・不明
計	4,934 (100.0)	1,420 (28.8)	1,027 (20.8)	940 (19.1)	1,481 (30.0)	66 (1.3)
病院	3,624 (100.0)	1,232 (34.0)	847 (23.4)	523 (14.4)	988 (27.3)	34 (0.9)
診療所	145 (100.0)	35 (24.1)	18 (12.4)	37 (25.5)	53 (36.6)	2 (1.4)
助産所	4 (100.0)	1 (25.0)	— (—)	1 (25.0)	1 (25.0)	1 (25.0)
市区町村（市区町村保健センター・福祉環境部門含む）	100 (100.0)	— (—)	10 (10.0)	55 (55.0)	33 (33.0)	2 (2.0)
保健所	24 (100.0)	— (—)	3 (12.5)	15 (62.5)	6 (25.0)	— (—)
省庁・都道府県庁（福祉環境部門・社協含む）	12 (100.0)	— (—)	1 (8.3)	8 (66.7)	3 (25.0)	— (—)
検（健）診センター・労働衛生機関	20 (100.0)	3 (15.0)	4 (20.0)	7 (35.0)	6 (30.0)	— (—)
企業・事業所の健康管理部門	23 (100.0)	1 (4.3)	3 (13.0)	9 (39.1)	10 (43.5)	— (—)
訪問看護ステーション・在宅介護支援センター	261 (100.0)	61 (23.4)	36 (13.8)	49 (18.8)	111 (42.5)	4 (1.5)
介護老人保健施設	99 (100.0)	28 (28.3)	11 (11.1)	23 (23.2)	35 (35.4)	2 (2.0)
介護老人福祉施設	39 (100.0)	3 (7.7)	5 (12.8)	8 (20.5)	22 (56.4)	1 (2.6)
ケアハウス・グループホーム・有料老人ホーム	9 (100.0)	4 (44.4)	— (—)	4 (44.4)	1 (11.1)	— (—)
その他の居宅サービス事業所	24 (100.0)	4 (16.7)	1 (4.2)	12 (50.0)	7 (29.2)	— (—)
その他の社会福祉施設	25 (100.0)	5 (20.0)	1 (4.0)	7 (28.0)	11 (44.0)	1 (4.0)
看護系研究教育機関	279 (100.0)	32 (11.5)	51 (18.3)	106 (38.0)	85 (30.5)	5 (1.8)
その他	58 (100.0)	3 (5.2)	9 (15.5)	30 (51.7)	15 (25.9)	1 (1.7)
無回答・不明	188 (100.0)	8 (4.3)	27 (14.4)	46 (24.5)	94 (50.0)	13 (6.9)

[インターネットの利用]

第248表 年齢・インターネットの利用の有無

	計	利用している	利用していない	無回答・不明
計	4,934 (100.0)	2,921 (59.2)	1,962 (39.8)	51 (1.0)
20 ~ 24 歳	407 (100.0)	271 (66.6)	131 (32.2)	5 (1.2)
25 ~ 29 歳	790 (100.0)	591 (74.8)	197 (24.9)	2 (0.3)
30 ~ 34 歳	742 (100.0)	522 (70.4)	216 (29.1)	4 (0.5)
35 ~ 39 歳	729 (100.0)	478 (65.6)	246 (33.7)	5 (0.7)
40 ~ 44 歳	693 (100.0)	400 (57.7)	290 (41.8)	3 (0.4)
45 ~ 49 歳	632 (100.0)	289 (45.7)	335 (53.0)	8 (1.3)
50 ~ 54 歳	543 (100.0)	214 (39.4)	318 (58.6)	11 (2.0)
55 ~ 59 歳	241 (100.0)	99 (41.1)	137 (56.8)	5 (2.1)
60 歳 以上	146 (100.0)	53 (36.3)	85 (58.2)	8 (5.5)
無回答・不明	11 (100.0)	4 (36.4)	7 (63.6)	— (—)

第249表 年齢・インターネットの利用状況（利用している人のみ）

	計	自宅のパソコン で利用	自宅のパソコン以 外の機器（ゲーム 機等）で利用	職場のパソコン で利用	携帯電話で利 用	自宅・職場以外 の機器（パソコン 等）で利用
計	2,921 (100.0)	2,156 (73.8)	40 (1.4)	886 (30.3)	989 (33.9)	68 (2.3)
20～24歳	271 (100.0)	143 (52.8)	10 (3.7)	38 (14.0)	183 (67.5)	13 (4.8)
25～29歳	591 (100.0)	419 (70.9)	14 (2.4)	98 (16.6)	315 (53.3)	19 (3.2)
30～34歳	522 (100.0)	414 (79.3)	6 (1.1)	132 (25.3)	205 (39.3)	11 (2.1)
35～39歳	478 (100.0)	374 (78.2)	3 (0.6)	161 (33.7)	153 (32.0)	8 (1.7)
40～44歳	400 (100.0)	316 (79.0)	4 (1.0)	157 (39.3)	71 (17.8)	8 (2.0)
45～49歳	289 (100.0)	220 (76.1)	1 (0.3)	126 (43.6)	30 (10.4)	5 (1.7)
50～54歳	214 (100.0)	166 (77.6)	1 (0.5)	92 (43.0)	17 (7.9)	1 (0.5)
55～59歳	99 (100.0)	63 (63.6)	1 (1.0)	52 (52.5)	10 (10.1)	3 (3.0)
60歳以上	53 (100.0)	37 (69.8)	— (—)	29 (54.7)	4 (7.5)	— (—)
無回答・不明	4 (100.0)	4 (100.0)	— (—)	1 (25.0)	1 (25.0)	— (—)

第250表 業務・インターネットの利用の有無

	計	利用している	利用していない	無回答・不明
計	4,934 (100.0)	2,921 (59.2)	1,962 (39.8)	51 (1.0)
保健婦・士	208 (100.0)	151 (72.6)	56 (26.9)	1 (0.5)
助産婦	141 (100.0)	81 (57.4)	56 (39.7)	4 (2.8)
看護婦・士	3,567 (100.0)	2,145 (60.1)	1,394 (39.1)	28 (0.8)
准看護婦・士	409 (100.0)	116 (28.4)	280 (68.5)	13 (3.2)
看護教員	328 (100.0)	262 (79.9)	66 (20.1)	— (—)
その他	96 (100.0)	65 (67.7)	31 (32.3)	— (—)
無回答・不明	185 (100.0)	101 (54.6)	79 (42.7)	5 (2.7)

第251表 勤務場所・インターネットの利用の有無（離職中・無回答を除く）

	計	利用している	利用していない	無回答・不明
計	4,786 (100.0)	2,841 (59.4)	1,898 (39.7)	47 (1.0)
病院	3,623 (100.0)	2,092 (57.7)	1,495 (41.3)	36 (1.0)
診療所	145 (100.0)	80 (55.2)	63 (43.4)	2 (1.4)
助産所	4 (100.0)	— (—)	4 (100.0)	— (—)
市区町村（市区町村保健センター・福祉環境部門含む）	100 (100.0)	67 (67.0)	33 (33.0)	— (—)
保健所	24 (100.0)	18 (75.0)	5 (20.8)	1 (4.2)
省庁・都道府県庁（福祉環境部門・社協含む）	12 (100.0)	9 (75.0)	3 (25.0)	— (—)
検（健）診センター・労働衛生機関	20 (100.0)	11 (55.0)	9 (45.0)	— (—)
企業・事業所の健康管理部門	23 (100.0)	17 (73.9)	6 (26.1)	— (—)
訪問看護ステーション・在宅介護支援センター	261 (100.0)	163 (62.5)	94 (36.0)	4 (1.5)
介護老人保健施設	99 (100.0)	38 (38.4)	60 (60.6)	1 (1.0)
介護老人福祉施設	39 (100.0)	22 (56.4)	16 (41.0)	1 (2.6)
ケアハウス・グループホーム・有料老人ホーム	9 (100.0)	6 (66.7)	3 (33.3)	— (—)
その他の居宅サービス事業所	24 (100.0)	14 (58.3)	10 (41.7)	— (—)
その他の社会福祉施設	25 (100.0)	7 (28.0)	17 (68.0)	1 (4.0)
看護系研究教育機関	279 (100.0)	234 (83.9)	45 (16.1)	— (—)
その他	58 (100.0)	38 (65.5)	19 (32.8)	1 (1.7)
無回答・不明	41 (100.0)	25 (61.0)	16 (39.0)	— (—)

第 252 表 年齢・今後利用したいか (問 51 で 6 と回答した者)

	計	利用したい	利用する気はない	無回答・不明
計	1,962 (100.0)	1,558 (79.4)	367 (18.7)	37 (1.9)
20 ～ 24 歳	131 (100.0)	103 (78.6)	27 (20.6)	1 (0.8)
25 ～ 29 歳	197 (100.0)	161 (81.7)	32 (16.2)	4 (2.0)
30 ～ 34 歳	216 (100.0)	184 (85.2)	30 (13.9)	2 (0.9)
35 ～ 39 歳	246 (100.0)	218 (88.6)	26 (10.6)	2 (0.8)
40 ～ 44 歳	290 (100.0)	234 (80.7)	53 (18.3)	3 (1.0)
45 ～ 49 歳	335 (100.0)	262 (78.2)	68 (20.3)	5 (1.5)
50 ～ 54 歳	318 (100.0)	238 (74.8)	67 (21.1)	13 (4.1)
55 ～ 59 歳	137 (100.0)	101 (73.7)	33 (24.1)	3 (2.2)
60 歳 以上	85 (100.0)	52 (61.2)	30 (35.3)	3 (3.5)
無回答・不明	7 (100.0)	5 (71.4)	1 (14.3)	1 (14.3)

第 253 表 業務・今後利用したいか (問 51 で 6 と回答した者)

	計	利用したい	利用する気はない	無回答・不明
計	1,962 (100.0)	1,558 (79.4)	367 (18.7)	37 (1.9)
保健婦・士	56 (100.0)	51 (91.1)	4 (7.1)	1 (1.8)
助産婦	56 (100.0)	47 (83.9)	9 (16.1)	— (—)
看護婦・士	1,394 (100.0)	1,141 (81.9)	231 (16.6)	22 (1.6)
准看護婦・士	280 (100.0)	175 (62.5)	93 (33.2)	12 (4.3)
看護教員	66 (100.0)	62 (93.9)	4 (6.1)	— (—)
その他	31 (100.0)	24 (77.4)	6 (19.4)	1 (3.2)
無回答・不明	79 (100.0)	58 (73.4)	20 (25.3)	1 (1.3)

第254表 勤務形態・今後利用したいか（問51で6と回答した者）

	計	利用したい	利用する気はない	無回答・不明
計	1,962 (100.0)	1,558 (79.4)	367 (18.7)	37 (1.9)
自営業	10 (100.0)	6 (60.0)	3 (30.0)	1 (10.0)
正職員	1,766 (100.0)	1,409 (79.8)	326 (18.5)	31 (1.8)
臨時職員	32 (100.0)	28 (87.5)	4 (12.5)	— (—)
パートタイマー・ アルバイト	64 (100.0)	49 (76.6)	14 (21.9)	1 (1.6)
産休中 育児休業中	23 (100.0)	18 (78.3)	3 (13.0)	2 (8.7)
介護休業中	— (—)	— (—)	— (—)	— (—)
その他休暇・休業中	3 (100.0)	2 (66.7)	— (—)	1 (33.3)
離職中	60 (100.0)	44 (73.3)	15 (25.0)	1 (1.7)
無回答・不明	4 (100.0)	2 (50.0)	2 (50.0)	— (—)

[電子メールの利用]

第255表 年齢・電子メールを利用しているか

	計	はい	いいえ	無回答・不明
計	4,934 (100.0)	2,650 (53.7)	2,215 (44.9)	69 (1.4)
20～24歳	407 (100.0)	266 (65.4)	136 (33.4)	5 (1.2)
25～29歳	790 (100.0)	588 (74.4)	199 (25.2)	3 (0.4)
30～34歳	742 (100.0)	518 (69.8)	218 (29.4)	6 (0.8)
35～39歳	729 (100.0)	429 (58.8)	290 (39.8)	10 (1.4)
40～44歳	693 (100.0)	321 (46.3)	366 (52.8)	6 (0.9)
45～49歳	632 (100.0)	220 (34.8)	400 (63.3)	12 (1.9)
50～54歳	543 (100.0)	184 (33.9)	346 (63.7)	13 (2.4)
55～59歳	241 (100.0)	74 (30.7)	160 (66.4)	7 (2.9)
60歳以上	146 (100.0)	45 (30.8)	94 (64.4)	7 (4.8)
無回答・不明	11 (100.0)	5 (45.5)	6 (54.5)	— (—)

第256表 業務・電子メールを利用しているか

	計	はい	いいえ	無回答・不明
計	4,934 (100.0)	2,650 (53.7)	2,215 (44.9)	69 (1.4)
保健婦・士	208 (100.0)	142 (68.3)	64 (30.8)	2 (1.0)
助産婦	141 (100.0)	80 (56.7)	57 (40.4)	4 (2.8)
看護婦・士	3,567 (100.0)	1,955 (54.8)	1,579 (44.3)	33 (0.9)
准看護婦・士	409 (100.0)	95 (23.2)	291 (71.1)	23 (5.6)
看護教員	328 (100.0)	227 (69.2)	100 (30.5)	1 (0.3)
その他	96 (100.0)	54 (56.3)	40 (41.7)	2 (2.1)
無回答・不明	185 (100.0)	97 (52.4)	84 (45.4)	4 (2.2)

第257表 勤務場所・電子メールを利用しているか

	計	はい	いいえ	無回答・不明
計	4,934 (100.0)	2,650 (53.7)	2,215 (44.9)	69 (1.4)
病院	3,624 (100.0)	1,927 (53.2)	1,648 (45.5)	49 (1.4)
診療所	145 (100.0)	57 (39.3)	85 (58.6)	3 (2.1)
助産所	4 (100.0)	1 (25.0)	3 (75.0)	— (—)
市区町村（市区町村保健センター・福祉環境部門含む）	100 (100.0)	58 (58.0)	42 (42.0)	— (—)
保健所	24 (100.0)	16 (66.7)	7 (29.2)	1 (4.2)
省庁・都道府県庁（福祉環境部門・社協含む）	12 (100.0)	6 (50.0)	6 (50.0)	— (—)
検（健）診センター・労働衛生機関	20 (100.0)	12 (60.0)	8 (40.0)	— (—)
企業・事業所の健康管理部門	23 (100.0)	17 (73.9)	6 (26.1)	— (—)
訪問看護ステーション・在宅介護支援センター	261 (100.0)	143 (54.8)	113 (43.3)	5 (1.9)
介護老人保健施設	99 (100.0)	32 (32.3)	65 (65.7)	2 (2.0)
介護老人福祉施設	39 (100.0)	16 (41.0)	22 (56.4)	1 (2.6)
ケアハウス・グループホーム・有料老人ホーム	9 (100.0)	5 (55.6)	4 (44.4)	— (—)
その他の居宅サービス事業所	24 (100.0)	13 (54.2)	10 (41.7)	1 (4.2)
その他の社会福祉施設	25 (100.0)	9 (36.0)	15 (60.0)	1 (4.0)
看護系研究教育機関	279 (100.0)	202 (72.4)	76 (27.2)	1 (0.4)
その他	58 (100.0)	32 (55.2)	24 (41.4)	2 (3.4)
無回答・不明	188 (100.0)	104 (55.3)	81 (43.1)	3 (1.6)

第 258 表 勤務形態・電子メールを利用しているか

	計	はい	いいえ	無回答・不明
計	4,934 (100.0)	2,650 (53.7)	2,215 (44.9)	69 (1.4)
自 営 業	16 (100.0)	6 (37.5)	9 (56.3)	1 (6.3)
正 職 員	4,477 (100.0)	2,422 (54.1)	1,995 (44.6)	60 (1.3)
臨 時 職 員	79 (100.0)	35 (44.3)	43 (54.4)	1 (1.3)
パートタイマー・ アルバイト	137 (100.0)	64 (46.7)	70 (51.1)	3 (2.2)
産 休 中 育 児 休 業 中	62 (100.0)	39 (61.9)	23 (37.1)	— (—)
介 護 休 業 中	— (—)	— (—)	— (—)	— (—)
その他休暇・休業中	15 (100.0)	7 (46.7)	7 (46.7)	1 (6.7)
離 職 中	131 (100.0)	66 (50.4)	62 (47.3)	3 (2.3)
無 回 答 ・ 不 明	17 (100.0)	11 (64.7)	6 (35.3)	— (—)

[日本看護協会のホームページの利用]

第 259 表 年齢・日本看護協会のホームページの利用状況

	計	利用したことがある	利用したことはない	無回答・不明
計	4,934 (100.0)	974 (19.7)	3,886 (78.8)	74 (1.5)
20 ～ 24 歳	407 (100.0)	40 (9.8)	362 (88.9)	5 (1.2)
25 ～ 29 歳	790 (100.0)	141 (17.8)	647 (81.9)	2 (0.3)
30 ～ 34 歳	742 (100.0)	176 (23.7)	563 (75.9)	3 (0.4)
35 ～ 39 歳	729 (100.0)	203 (27.8)	522 (71.6)	4 (0.5)
40 ～ 44 歳	693 (100.0)	147 (21.2)	543 (78.4)	3 (0.4)
45 ～ 49 歳	632 (100.0)	122 (19.3)	495 (78.3)	15 (2.4)
50 ～ 54 歳	543 (100.0)	87 (16.0)	438 (80.7)	18 (3.3)
55 ～ 59 歳	241 (100.0)	30 (12.4)	198 (82.2)	13 (5.4)
60 歳 以 上	146 (100.0)	27 (18.5)	109 (74.7)	10 (6.8)
無 回 答 ・ 不 明	11 (100.0)	1 (9.1)	9 (81.8)	1 (9.1)

第260表 業務・日本看護協会のホームページの利用状況

	計	利用したことがある	利用したことはない	無回答・不明
計	4,934 (100.0)	974 (19.7)	3,886 (78.8)	74 (1.5)
保健婦・士	208 (100.0)	46 (22.1)	161 (77.4)	1 (0.5)
助産婦	141 (100.0)	27 (19.1)	112 (79.4)	2 (1.4)
看護婦・士	3,567 (100.0)	667 (18.7)	2,864 (80.3)	36 (1.0)
准看護婦・士	409 (100.0)	22 (5.4)	362 (88.5)	25 (6.1)
看護教員	328 (100.0)	140 (42.7)	186 (56.7)	2 (0.6)
その他	96 (100.0)	30 (31.3)	64 (66.7)	2 (2.1)
無回答・不明	185 (100.0)	42 (22.7)	137 (74.1)	6 (3.2)

第261表 勤務形態・日本看護協会のホームページの利用状況

	計	利用したことがある	利用したことはない	無回答・不明
計	4,934 (100.0)	974 (19.7)	3,886 (78.8)	74 (1.5)
自営業	16 (100.0)	1 (6.3)	14 (87.5)	1 (6.3)
正職員	4,477 (100.0)	892 (19.9)	3,524 (78.7)	61 (1.4)
臨時職員	79 (100.0)	14 (17.7)	63 (79.7)	2 (2.5)
パートタイマー・ アルバイト	137 (100.0)	23 (16.8)	109 (79.6)	5 (3.6)
産休中 育児休業中	62 (100.0)	6 (9.7)	56 (90.3)	— (—)
介護休業中	— (—)	— (—)	— (—)	— (—)
その他休暇・休業中	15 (100.0)	6 (40.0)	9 (60.0)	— (—)
離職中	131 (100.0)	28 (21.4)	98 (74.8)	5 (3.8)
無回答・不明	17 (100.0)	4 (23.5)	13 (76.5)	— (—)

第 262 表 勤務場所・日本看護協会のホームページの利用状況

	計	利用したことがある	利用したことはない	無回答・不明
計	4,934 (100.0)	974 (19.7)	3,886 (78.8)	74 (1.5)
病院	3,624 (100.0)	644 (17.8)	2,932 (80.9)	48 (1.3)
診療所	145 (100.0)	22 (15.2)	120 (82.8)	3 (2.1)
助産所	4 (100.0)	— (—)	4 (100.0)	— (—)
市区町村（市区町村保健 センター・福祉環境部門含む）	100 (100.0)	18 (18.0)	82 (82.0)	— (—)
保健所	24 (100.0)	1 (4.2)	22 (91.7)	1 (4.2)
省庁・都道府県庁 （福祉環境部門・社協含む）	12 (100.0)	6 (50.0)	6 (50.0)	— (—)
検（健）診センター・ 労働衛生機関	20 (100.0)	2 (10.0)	18 (90.0)	— (—)
企業・事業所の 健康管理部門	23 (100.0)	5 (21.7)	18 (78.3)	— (—)
訪問看護ステーション・ 在宅介護支援センター	261 (100.0)	55 (21.1)	202 (77.4)	4 (1.5)
介護老人保健施設	99 (100.0)	5 (5.1)	90 (90.9)	4 (4.0)
介護老人福祉施設	39 (100.0)	7 (17.9)	28 (71.8)	4 (10.3)
ケアハウス・グループ ホーム・有料老人ホーム	9 (100.0)	4 (44.4)	5 (55.6)	— (—)
その他の居宅 サービス事業所	24 (100.0)	6 (25.0)	18 (75.0)	— (—)
その他の社会福祉施設	25 (100.0)	5 (20.0)	19 (76.0)	1 (4.0)
看護系研究教育機関	279 (100.0)	127 (45.5)	150 (53.8)	2 (0.7)
その他	58 (100.0)	22 (37.9)	34 (58.6)	2 (3.4)
無回答・不明	188 (100.0)	45 (23.9)	138 (73.4)	5 (2.7)

第 263 表 職位・日本看護協会のホームページの利用状況

	計	利用したことがある	利用したことはない	無回答・不明
計	4,934 (100.0)	974 (19.7)	3,886 (78.8)	74 (1.5)
非管理職	3,345 (100.0)	569 (17.0)	2,731 (81.6)	45 (1.3)
中間管理職	1,143 (100.0)	286 (25.0)	842 (73.7)	15 (1.3)
管理職	237 (100.0)	78 (32.9)	154 (65.0)	5 (2.1)
無回答・不明	209 (100.0)	41 (19.6)	159 (76.1)	9 (4.3)

第264表 年齢・今後日本看護協会の公式ホームページを利用したいか（問53で2と回答した者）

	計	利用したい	利用したいとは思わない	わからない	無回答・不明
計	3,886 (100.0)	1,697 (43.7)	332 (8.5)	1,740 (44.8)	117 (3.0)
20～24歳	362 (100.0)	133 (36.7)	34 (9.4)	192 (53.0)	3 (0.8)
25～29歳	647 (100.0)	247 (38.2)	72 (11.1)	318 (49.1)	10 (1.5)
30～34歳	563 (100.0)	245 (43.5)	58 (10.3)	253 (44.9)	7 (1.2)
35～39歳	522 (100.0)	244 (46.7)	36 (6.9)	225 (43.1)	17 (3.3)
40～44歳	543 (100.0)	245 (45.1)	29 (5.3)	247 (45.5)	22 (4.1)
45～49歳	495 (100.0)	247 (49.9)	35 (7.1)	192 (38.8)	21 (4.2)
50～54歳	438 (100.0)	197 (45.0)	34 (7.8)	184 (42.0)	23 (5.3)
55～59歳	198 (100.0)	96 (48.5)	18 (9.1)	78 (39.4)	6 (3.0)
60歳以上	109 (100.0)	39 (35.8)	15 (13.8)	47 (43.1)	8 (7.3)
無回答・不明	9 (100.0)	4 (44.4)	1 (11.1)	4 (44.4)	— (—)

第265表 業務・今後日本看護協会の公式ホームページを利用したいか（問53で2と回答した者）

	計	利用したい	利用したいとは思わない	わからない	無回答・不明
計	3,886 (100.0)	1,697 (43.7)	332 (8.5)	1,740 (44.8)	117 (3.0)
保健婦・士	161 (100.0)	75 (46.6)	15 (9.3)	65 (40.4)	6 (3.7)
助産婦	112 (100.0)	43 (38.4)	11 (9.8)	51 (45.5)	7 (6.3)
看護婦・士	2,864 (100.0)	1,262 (44.1)	236 (8.2)	1,286 (44.9)	80 (2.8)
准看護婦・士	362 (100.0)	99 (27.3)	46 (12.7)	204 (56.4)	13 (3.6)
看護教員	186 (100.0)	133 (71.5)	7 (3.8)	42 (22.6)	4 (2.2)
その他	64 (100.0)	27 (42.2)	5 (7.8)	28 (43.8)	4 (6.3)
無回答・不明	137 (100.0)	58 (42.3)	12 (8.8)	64 (46.7)	3 (2.2)

第 266 表 勤務形態・今後日本看護協会の公式ホームページを利用したいか（問 53 で 2 と回答した者）

	計	利用したい	利用したいとは思わない	わからない	無回答・不明
計	3,886 (100.0)	1,697 (43.7)	332 (8.5)	1,740 (44.8)	117 (3.0)
自 営 業	14 (100.0)	3 (21.4)	— (—)	9 (64.3)	2 (14.3)
正 職 員	3,524 (100.0)	1,530 (43.4)	307 (8.7)	1,579 (44.8)	108 (3.1)
臨 時 職 員	63 (100.0)	27 (42.9)	4 (6.3)	30 (47.6)	2 (3.2)
パートタイマー・ アルバイト	109 (100.0)	59 (54.1)	8 (7.3)	37 (33.9)	5 (4.6)
産 休 中 育 児 休 業 中	56 (100.0)	27 (48.2)	3 (5.4)	26 (46.4)	— (—)
介 護 休 業 中	— (—)	— (—)	— (—)	— (—)	— (—)
その他休暇・休業中	9 (100.0)	5 (55.6)	— (—)	4 (44.4)	— (—)
離 職 中	98 (100.0)	41 (41.8)	9 (9.2)	48 (49.0)	— (—)
無 回 答 ・ 不 明	13 (100.0)	5 (38.5)	1 (7.7)	7 (53.8)	— (—)

第 267 表 職位・今後日本看護協会の公式ホームページを利用したいか（問 53 で 2 と回答した者）

	計	利用したい	利用したいとは思わない	わからない	無回答・不明
計	3,886 (100.0)	1,697 (43.7)	332 (8.5)	1,740 (44.8)	117 (3.0)
非 管 理 職	2,731 (100.0)	1092 (40.0)	263 (9.6)	1,306 (47.8)	70 (2.6)
中 間 管 理 職	842 (100.0)	434 (51.5)	45 (5.3)	327 (38.8)	36 (4.3)
管 理 職	154 (100.0)	104 (67.5)	9 (5.8)	34 (22.1)	7 (4.5)
無 回 答 ・ 不 明	159 (100.0)	67 (42.1)	15 (9.4)	73 (45.9)	4 (2.5)

第268表 年齢・ホームページ利用頻度（問53で利用者と回答した者）

	計	よく利用する	たまに（必要な時に）利用する	ほとんど利用しない	無回答・不明
計	974 (100.0)	36 (3.7)	672 (69.0)	244 (25.1)	22 (2.3)
20～24歳	40 (100.0)	— (—)	23 (57.5)	16 (40.0)	1 (2.5)
25～29歳	141 (100.0)	2 (1.4)	82 (58.2)	55 (39.0)	2 (1.4)
30～34歳	176 (100.0)	5 (2.8)	116 (65.9)	54 (30.7)	1 (0.6)
35～39歳	203 (100.0)	5 (2.5)	150 (73.9)	41 (20.2)	7 (3.4)
40～44歳	147 (100.0)	8 (5.4)	100 (68.0)	33 (22.4)	6 (4.1)
45～49歳	122 (100.0)	3 (2.5)	97 (79.5)	21 (17.2)	1 (0.8)
50～54歳	87 (100.0)	5 (5.7)	64 (73.6)	16 (18.4)	2 (2.3)
55～59歳	30 (100.0)	5 (16.7)	22 (73.3)	2 (6.7)	1 (3.3)
60歳以上	27 (100.0)	3 (11.1)	18 (66.7)	5 (18.5)	1 (3.7)
無回答・不明	1 (100.0)	— (—)	— (—)	1 (100.0)	— (—)

第269表 業務・ホームページ利用頻度（問53で利用者と回答した者）

	計	よく利用する	たまに（必要な時に）利用する	ほとんど利用しない	無回答・不明
計	974 (100.0)	36 (3.7)	672 (69.0)	244 (25.1)	22 (2.3)
保健婦・士	46 (100.0)	1 (2.2)	31 (67.4)	13 (28.3)	1 (2.2)
助産婦	27 (100.0)	2 (7.4)	19 (70.4)	6 (22.2)	— (—)
看護婦・士	667 (100.0)	16 (2.4)	460 (69.0)	174 (26.1)	17 (2.5)
准看護婦・士	22 (100.0)	— (—)	16 (72.7)	6 (27.3)	— (—)
看護教員	140 (100.0)	11 (7.9)	96 (68.6)	30 (21.4)	3 (2.1)
その他	30 (100.0)	3 (10.0)	20 (66.7)	7 (23.3)	— (—)
無回答・不明	42 (100.0)	3 (7.1)	30 (71.4)	8 (19.0)	1 (2.4)

第270表 勤務場所・ホームページ利用頻度（問53で利用者と回答した者）

	計	よく利用する	たまに（必要な時に）利用する	ほとんど利用しない	無回答・不明
計	974 (100.0)	36 (3.7)	672 (69.0)	244 (25.1)	22 (2.3)
病院	644 (100.0)	13 (2.0)	445 (69.1)	171 (26.6)	15 (2.3)
診療所	22 (100.0)	1 (4.5)	14 (63.6)	7 (31.8)	— (—)
助産所	— (—)	— (—)	— (—)	— (—)	— (—)
市区町村（市区町村保健センター・福祉環境部門含む）	18 (100.0)	1 (5.6)	12 (66.7)	5 (27.8)	— (—)
保健所	1 (100.0)	— (—)	1 (100.0)	— (—)	— (—)
省庁・都道府県庁（福祉環境部門・社協含む）	6 (100.0)	— (—)	5 (83.3)	1 (16.7)	— (—)
検（健）診センター・労働衛生機関	2 (100.0)	— (—)	1 (50.0)	1 (50.0)	— (—)
企業・事業所の健康管理部門	5 (100.0)	— (—)	4 (80.0)	— (—)	1 (20.0)
訪問看護ステーション・在宅介護支援センター	55 (100.0)	2 (3.6)	39 (70.9)	13 (23.6)	1 (1.8)
介護老人保健施設	5 (100.0)	— (—)	4 (80.0)	1 (20.0)	— (—)
介護老人福祉施設	7 (100.0)	2 (28.6)	5 (71.4)	— (—)	— (—)
ケアハウス・グループホーム・有料老人ホーム	4 (100.0)	— (—)	4 (100.0)	— (—)	— (—)
その他の居宅サービス事業所	6 (100.0)	— (—)	5 (83.3)	— (—)	1 (16.7)
その他の社会福祉施設	5 (100.0)	1 (20.0)	3 (60.0)	1 (20.0)	— (—)
看護系研究教育機関	127 (100.0)	11 (8.7)	84 (66.1)	29 (22.8)	3 (2.4)
その他	22 (100.0)	2 (9.1)	15 (68.2)	5 (22.7)	— (—)
無回答・不明	13 (100.0)	3 (6.7)	31 (68.9)	10 (22.2)	1 (2.2)

第 271 表 勤務形態・ホームページ利用頻度 (問 53 で利用者と回答した者)

	計	よく利用する	たまに (必要な時に) 利用する	ほとんど利用しない	無回答・不明
計	974 (100.0)	36 (3.7)	672 (100.0)	244 (25.1)	22 (2.3)
自 営 業	1 (100.0)	— (—)	— (—)	1 (100.0)	— (—)
正 職 員	892 (100.0)	34 (3.8)	618 (69.3)	220 (24.7)	20 (2.2)
臨 時 職 員	14 (100.0)	1 (7.1)	10 (71.4)	3 (21.4)	— (—)
パートタイマー・ ア ル バ イ ト	23 (100.0)	— (—)	12 (52.2)	10 (43.5)	1 (4.3)
産 休 中 育 児 休 業 中	6 (100.0)	— (—)	3 (50.0)	3 (50.0)	— (—)
介 護 休 業 中	— (—)	— (—)	— (—)	— (—)	— (—)
その他休暇・休業中	6 (100.0)	— (—)	5 (83.3)	1 (16.7)	— (—)
離 職 中	28 (100.0)	1 (3.6)	20 (71.4)	6 (21.4)	1 (3.6)
無 回 答 ・ 不 明	4 (100.0)	— (—)	4 (100.0)	— (—)	— (—)

第 272 表 職位・ホームページ利用頻度 (問 53 で利用者と回答した者)

	計	よく利用する	たまに (必要な時に) 利用する	ほとんど利用しない	無回答・不明
計	974 (100.0)	36 (3.7)	672 (69.0)	244 (25.1)	22 (2.3)
非 管 理 職	569 (100.0)	12 (2.3)	370 (65.0)	172 (30.2)	43 (2.5)
中 間 管 理 職	286 (100.0)	13 (4.5)	218 (76.2)	51 (17.8)	4 (1.4)
管 理 職	78 (100.0)	8 (10.3)	54 (69.2)	13 (16.7)	3 (3.8)
無 回 答 ・ 不 明	41 (100.0)	2 (4.9)	30 (73.2)	8 (19.5)	1 (2.4)

第273表 年齢・ホームページ利用頻度（問53で利用者と回答した者）

	計	調査の速報や 新しい資料等 を入手する	看護に関する 政策等の情報 を入手する	協会が行うイ ベントや運動 等の動きを把 握する	協会が実施す る研修の情報 を入手する	都道府県看護 協会等の連絡 先を入手する
計	927 (100.0)	597 (64.4)	309 (33.3)	160 (17.3)	392 (42.3)	72 (7.8)
20～24歳	36 (100.0)	25 (69.4)	8 (22.2)	2 (5.6)	6 (16.7)	3 (8.3)
25～29歳	132 (100.0)	67 (50.8)	39 (29.5)	16 (12.1)	57 (43.2)	14 (10.6)
30～34歳	169 (100.0)	105 (62.1)	46 (27.2)	28 (16.6)	66 (39.1)	14 (8.3)
35～39歳	196 (100.0)	130 (66.3)	64 (32.7)	32 (16.3)	86 (43.9)	12 (6.1)
40～44歳	134 (100.0)	93 (69.4)	47 (35.1)	30 (22.4)	65 (48.5)	11 (8.2)
45～49歳	119 (100.0)	84 (70.6)	39 (32.8)	21 (17.6)	53 (44.5)	5 (4.2)
50～54歳	85 (100.0)	54 (63.5)	39 (45.9)	18 (21.2)	33 (38.8)	8 (9.4)
55～59歳	29 (100.0)	23 (79.3)	14 (48.3)	5 (17.2)	14 (48.3)	3 (10.3)
60歳以上	26 (100.0)	16 (61.5)	13 (50.0)	8 (30.8)	11 (42.3)	2 (7.7)
無回答・不明	1 (100.0)	— (—)	— (—)	— (—)	1 (100.0)	— (—)

第274表 業務・ホームページ利用頻度（問53で利用者と回答した者）

	計	調査の速報や 新しい資料等 を入手する	看護に関する 政策等の情報 を入手する	協会が行うイ ベントや運動 等の動きを把 握する	協会が実施す る研修の情報 を入手する	都道府県看護 協会等の連絡 先を入手する
計	927 (100.0)	597 (64.4)	309 (33.3)	160 (17.3)	392 (42.3)	72 (7.8)
保健婦・士	44 (100.0)	29 (65.9)	11 (25.0)	11 (25.0)	16 (36.4)	5 (11.4)
助産婦	26 (100.0)	19 (73.1)	12 (46.2)	7 (26.9)	7 (26.9)	— (—)
看護婦・士	631 (100.0)	393 (62.3)	187 (29.6)	95 (15.1)	271 (42.9)	43 (6.8)
准看護婦・士	19 (100.0)	12 (63.2)	6 (31.6)	2 (10.5)	7 (36.8)	— (—)
看護教員	137 (100.0)	103 (75.2)	62 (45.3)	28 (20.4)	63 (46.0)	12 (8.8)
その他	30 (100.0)	18 (60.0)	10 (33.3)	7 (23.3)	12 (40.0)	3 (10.0)
無回答・不明	40 (100.0)	23 (57.5)	21 (52.5)	10 (25.0)	16 (40.0)	9 (22.5)

第275表 勤務場所・ホームページ利用頻度（問53で利用者と回答した者）

	計	調査の速報や 新しい資料等 を入手する	看護に関する 政策等の情報 を入手する	協会が行うイ ベントや運動 等の動きを把 握する	協会が実施す る研修の情報 を入手する	都道府県看護 協会等の連絡 先を入手する
計	927 (100.0)	597 (64.4)	309 (33.3)	160 (17.3)	392 (42.3)	72 (7.8)
病院	605 (100.0)	387 (64.0)	167 (27.6)	93 (15.4)	250 (41.3)	34 (5.6)
診療所	20 (100.0)	13 (65.0)	7 (35.0)	2 (10.0)	7 (35.0)	2 (9.1)
助産所	— (—)	— (—)	— (—)	— (—)	— (—)	— (—)
市区町村（市区町村保健 センター・福祉環境部門含む）	18 (100.0)	11 (61.1)	10 (55.6)	3 (16.7)	9 (50.0)	2 (11.1)
保健所	1 (100.0)	1 (100.0)	1 (100.0)	1 (100.0)	1 (100.0)	— (—)
省庁・都道府県庁 （福祉環境部門・社協含む）	6 (100.0)	5 (83.3)	5 (83.3)	2 (33.3)	1 (16.7)	— (—)
検（健）診センター・ 労働衛生機関	2 (100.0)	1 (50.0)	— (—)	— (—)	1 (50.0)	— (—)
企業・事業所の 健康管理部門	5 (100.0)	5 (100.0)	1 (20.0)	1 (20.0)	1 (20.0)	1 (20.0)
訪問看護ステーション・ 在宅介護支援センター	53 (100.0)	29 (54.7)	22 (41.5)	11 (20.8)	24 (45.3)	5 (9.4)
介護老人保健施設	5 (100.0)	3 (60.0)	3 (60.0)	1 (20.0)	4 (80.0)	— (—)
介護老人福祉施設	7 (100.0)	6 (85.7)	4 (57.1)	2 (28.6)	3 (42.9)	1 (14.3)
ケアハウス・グループ ホーム・有料老人ホーム	4 (100.0)	1 (25.0)	1 (25.0)	— (—)	3 (75.0)	— (—)
その他の居宅 サービス事業所	6 (100.0)	5 (83.3)	3 (50.0)	2 (33.3)	1 (16.7)	1 (16.7)
その他の社会福祉施設	5 (100.0)	1 (20.0)	— (—)	1 (20.0)	3 (60.0)	1 (20.0)
看護系研究教育機関	124 (100.0)	88 (71.0)	52 (41.9)	27 (21.8)	52 (41.9)	12 (9.7)
その他	22 (100.0)	15 (68.2)	12 (54.5)	6 (27.3)	11 (50.0)	3 (13.6)
無回答・不明	44 (100.0)	26 (59.1)	21 (47.7)	8 (18.2)	21 (47.7)	10 (22.7)

第 276 表 勤務形態・ホームページ利用頻度（問 53 で利用者と回答した者）

	計	調査の速報や新しい資料等を入手する	看護に関する政策等の情報を入手する	協会が行うイベントや運動等の動きを把握する	協会が実施する研修の情報を入手する	都道府県看護協会等の連絡先を入手する
計	927 (100.0)	597 (64.4)	309 (33.3)	160 (17.3)	392 (42.3)	72 (7.8)
自 営 業	1 (100.0)	1 (100.0)	— (—)	— (—)	— (—)	— (—)
正 職 員	848 (100.0)	552 (65.1)	275 (32.4)	142 (16.7)	356 (42.0)	57 (6.7)
臨 時 職 員	13 (100.0)	9 (69.2)	7 (53.8)	2 (15.4)	7 (53.8)	1 (7.7)
パートタイマー・ アルバイト	22 (100.0)	14 (63.6)	9 (40.9)	9 (40.9)	9 (40.9)	5 (22.7)
産 休 中 育 児 休 業 中	6 (100.0)	3 (50.0)	3 (50.0)	1 (16.7)	3 (50.0)	— (—)
介 護 休 業 中	— (—)	— (—)	— (—)	— (—)	— (—)	— (—)
その他休暇・休業中	6 (100.0)	2 (33.3)	2 (33.3)	1 (16.7)	4 (66.7)	2 (33.3)
離 職 中	27 (100.0)	12 (44.4)	12 (44.4)	3 (11.1)	10 (37.0)	7 (25.9)
無 回 答 ・ 不 明	4 (100.0)	4 (100.0)	1 (25.0)	2 (50.0)	3 (75.0)	— (—)

第 277 表 職位・ホームページ利用頻度（問 53 で利用者と回答した者）

	計	調査の速報や新しい資料等を入手する	看護に関する政策等の情報を入手する	協会が行うイベントや運動等の動きを把握する	協会が実施する研修の情報を入手する	都道府県看護協会等の連絡先を入手する
計	927 (100.0)	597 (64.4)	309 (33.3)	160 (17.3)	392 (42.3)	72 (7.8)
非 管 理 職	532 (100.0)	332 (62.4)	152 (28.6)	81 (15.2)	224 (42.1)	38 (7.1)
中 間 管 理 職	280 (100.0)	187 (66.8)	100 (35.7)	58 (20.7)	128 (45.7)	19 (6.8)
管 理 職	75 (100.0)	57 (76.0)	37 (49.3)	15 (20.0)	26 (34.7)	7 (9.31)
無 回 答 ・ 不 明	40 (100.0)	21 (52.5)	20 (50.0)	6 (17.3)	14 (35.0)	8 (20.0)

[JNA 会員ダイレクトへの登録]

第 278 表 年齢・「JNA 会員ダイレクト」登録状況

	計	登録している	登録していない	無回答・不明
計	4,934 (100.0)	121 (2.5)	4,657 (94.4)	156 (3.2)
20 ～ 24 歳	407 (100.0)	2 (0.5)	397 (97.5)	8 (2.0)
25 ～ 29 歳	790 (100.0)	12 (1.5)	763 (96.6)	15 (1.9)
30 ～ 34 歳	742 (100.0)	23 (3.1)	712 (96.0)	7 (0.9)
35 ～ 39 歳	729 (100.0)	21 (2.9)	692 (94.9)	16 (2.2)
40 ～ 44 歳	693 (100.0)	19 (2.7)	656 (94.7)	18 (2.6)
45 ～ 49 歳	632 (100.0)	14 (2.2)	592 (93.7)	26 (4.1)
50 ～ 54 歳	543 (100.0)	12 (2.2)	497 (91.5)	34 (6.3)
55 ～ 59 歳	241 (100.0)	12 (5.0)	211 (87.6)	18 (7.5)
60 歳 以上	146 (100.0)	6 (4.1)	126 (86.3)	14 (9.6)
無回答・不明	11 (100.0)	— (—)	11 (100.0)	— (—)

第 279 表 業務・「JNA 会員ダイレクト」登録状況

	計	登録している	登録していない	無回答・不明
計	4,934 (100.0)	121 (2.5)	4,657 (94.4)	156 (3.2)
保健婦・士	208 (100.0)	1 (0.5)	203 (97.6)	4 (1.9)
助産婦	141 (100.0)	3 (2.1)	134 (95.0)	4 (2.8)
看護婦・士	3,567 (100.0)	81 (2.3)	3,396 (95.2)	90 (2.5)
准看護婦・士	409 (100.0)	12 (2.9)	359 (87.8)	38 (9.3)
看護教員	328 (100.0)	14 (4.3)	308 (93.9)	6 (1.8)
その他	96 (100.0)	6 (6.3)	87 (90.6)	3 (3.1)
無回答・不明	185 (100.0)	4 (2.2)	170 (91.9)	11 (5.9)

第280表 勤務場所・「JNA会員ダイレクト」登録状況

	計	登録している	登録していない	無回答・不明
計	4,934 (100.0)	121 (2.5)	4,657 (94.4)	156 (3.2)
病院	3,624 (100.0)	81 (2.2)	3,428 (94.6)	115 (3.2)
診療所	145 (100.0)	4 (2.8)	134 (92.4)	7 (4.8)
助産所	4 (100.0)	— (—)	4 (100.0)	— (—)
市区町村（市区町村保健 センター・福祉環境部門含む）	100 (100.0)	1 (1.0)	99 (99.0)	— (—)
保健所	24 (100.0)	— (—)	23 (95.8)	1 (4.2)
省庁・都道府県庁 （福祉環境部門・社協含む）	12 (100.0)	1 (8.3)	11 (91.7)	— (—)
検（健）診センター・ 労働衛生機関	20 (100.0)	— (—)	20 (100.0)	— (—)
企業・事業所の 健康管理部門	23 (100.0)	— (—)	23 (100.0)	— (—)
訪問看護ステーション・ 在宅介護支援センター	261 (100.0)	6 (2.3)	248 (95.0)	7 (2.7)
介護老人保健施設	99 (100.0)	5 (5.1)	89 (89.9)	5 (5.1)
介護老人福祉施設	39 (100.0)	— (—)	36 (92.3)	3 (7.7)
ケアハウス・グループ ホーム・有料老人ホーム	9 (100.0)	— (—)	9 (100.0)	— (—)
その他の居宅 サービス事業所	24 (100.0)	1 (4.2)	23 (95.8)	— (—)
その他の社会福祉施設	25 (100.0)	1 (4.0)	22 (88.0)	2 (8.0)
看護系研究教育機関	279 (100.0)	14 (5.0)	261 (93.5)	4 (1.4)
その他	58 (100.0)	4 (6.9)	52 (89.7)	2 (3.4)
無回答・不明	188 (100.0)	3 (1.6)	175 (93.1)	10 (5.3)

第 281 表 勤務形態・「JNA 会員ダイレクト」登録状況

	計	登録している	登録していない	無回答・不明
計	4,934 (100.0)	121 (2.5)	4,657 (94.4)	156 (3.2)
自 営 業	16 (100.0)	— (—)	14 (87.5)	2 (12.5)
正 職 員	4,477 (100.0)	115 (2.6)	4,226 (94.4)	136 (3.0)
臨 時 職 員	79 (100.0)	2 (2.5)	75 (94.9)	2 (2.5)
パートタイマー・ アルバイト	137 (100.0)	2 (1.5)	127 (92.7)	8 (5.8)
産 休 中 育 児 休 業 中	62 (100.0)	— (—)	62 (100.0)	— (—)
介 護 休 業 中	— (—)	— (—)	— (—)	— (—)
その他休暇・休業中	15 (100.0)	— (—)	15 (100.0)	— (—)
離 職 中	131 (100.0)	1 (0.8)	122 (93.1)	8 (6.1)
無 回 答 ・ 不 明	17 (100.0)	1 (5.9)	16 (94.1)	— (—)

第 282 表 年齢・今後登録したいか (問 54(2)で 2 と回答した者)

	計	登録したい	どちらとも いえない	登録しない	無回答・不明
計	4,657 (100.0)	822 (17.7)	2,810 (60.3)	950 (20.4)	75 (1.6)
20 ~ 24 歳	397 (100.0)	53 (13.4)	263 (66.2)	79 (19.9)	2 (0.5)
25 ~ 29 歳	763 (100.0)	113 (14.8)	484 (63.4)	153 (20.1)	13 (1.7)
30 ~ 34 歳	712 (100.0)	140 (19.7)	457 (64.2)	112 (15.7)	3 (0.4)
35 ~ 39 歳	692 (100.0)	144 (20.8)	444 (64.2)	94 (13.6)	10 (1.4)
40 ~ 44 歳	656 (100.0)	127 (19.4)	412 (62.8)	113 (17.2)	4 (0.6)
45 ~ 49 歳	592 (100.0)	113 (19.1)	329 (55.6)	135 (22.8)	15 (2.5)
50 ~ 54 歳	497 (100.0)	79 (15.9)	258 (51.9)	142 (28.6)	18 (3.6)
55 ~ 59 歳	211 (100.0)	32 (15.2)	98 (46.4)	78 (37.0)	3 (1.4)
60 歳 以 上	126 (100.0)	19 (15.1)	59 (46.8)	42 (33.3)	6 (4.8)
無 回 答 ・ 不 明	11 (100.0)	2 (18.2)	6 (54.5)	2 (18.2)	1 (9.1)

第 283 表 業務・今後登録したいか (問 54(2)で 2 と回答した者)

	計	登録したい	どちらとも いえない	登録しない	無回答・不明
計	4,657 (100.0)	822 (17.7)	2,810 (60.3)	950 (20.4)	75 (1.6)
保健婦・士	203 (100.0)	42 (20.7)	119 (58.6)	38 (18.7)	4 (2.0)
助産婦	134 (100.0)	27 (20.1)	81 (60.4)	23 (17.2)	3 (2.2)
看護婦・士	3,396 (100.0)	575 (16.9)	2,109 (62.1)	665 (19.6)	47 (1.4)
准看護婦・士	359 (100.0)	23 (6.4)	198 (55.2)	129 (35.9)	9 (2.5)
看護教員	308 (100.0)	106 (34.4)	158 (51.3)	35 (11.4)	9 (2.9)
その他	87 (100.0)	21 (24.1)	49 (56.3)	16 (18.4)	1 (1.1)
無回答・不明	170 (100.0)	28 (16.5)	96 (56.5)	44 (25.9)	2 (1.2)

第284表 勤務場所・今後登録したいか（問54(2)で2と回答した者）

	計	登録したい	どちらとも いえない	登録しない	無回答・不明
計	4,657 (100.0)	822 (17.7)	2,810 (60.3)	950 (20.4)	75 (1.6)
病院	3,428 (100.0)	567 (16.5)	2,108 (61.5)	696 (20.3)	57 (1.7)
診療所	134 (100.0)	22 (16.4)	76 (56.7)	35 (26.1)	1 (0.7)
助産所	4 (100.0)	— (—)	3 (75.0)	1 (25.0)	— (—)
市区町村（市区町村保健 センター・福祉環境部門含む）	99 (100.0)	12 (12.1)	56 (56.6)	29 (29.3)	2 (2.0)
保健所	23 (100.0)	5 (21.7)	13 (56.5)	5 (21.7)	— (—)
省庁・都道府県庁 （福祉環境部門・社協含む）	11 (100.0)	5 (45.5)	5 (45.5)	1 (9.1)	— (—)
検（健）診センター・ 労働衛生機関	20 (100.0)	4 (20.0)	12 (60.0)	4 (20.0)	— (—)
企業・事業所の 健康管理部門	23 (100.0)	4 (17.4)	9 (39.1)	10 (43.5)	— (—)
訪問看護ステーション・ 在宅介護支援センター	248 (100.0)	36 (14.5)	168 (67.7)	40 (16.1)	4 (1.6)
介護老人保健施設	89 (100.0)	7 (7.9)	53 (59.6)	28 (31.5)	1 (1.1)
介護老人福祉施設	36 (100.0)	8 (22.2)	22 (61.1)	6 (16.7)	— (—)
ケアハウス・グループ ホーム・有料老人ホーム	9 (100.0)	3 (33.3)	3 (33.3)	2 (22.2)	1 (11.1)
その他の居宅 サービス事業所	23 (100.0)	3 (13.0)	15 (65.2)	5 (21.7)	— (—)
その他の社会福祉施設	22 (100.0)	5 (22.7)	10 (45.5)	7 (31.8)	— (—)
看護系研究教育機関	261 (100.0)	95 (36.4)	131 (50.2)	28 (10.7)	7 (2.7)
その他	52 (100.0)	19 (36.5)	21 (40.4)	12 (23.1)	— (—)
無回答・不明	175 (100.0)	27 (15.4)	105 (60.0)	41 (23.4)	2 (1.1)

第 285 表 勤務形態・今後登録したいか (問 54(2)で 2 と回答した者)

	計	登録したい	どちらとも いえない	登録しない	無回答・不明
計	4,657 (100.0)	822 (17.7)	2,810 (60.3)	950 (20.4)	75 (1.6)
自 営 業	14 (100.0)	1 (7.1)	10 (71.4)	3 (21.4)	— (—)
正 職 員	4,226 (100.0)	753 (17.8)	2,546 (60.2)	859 (20.3)	68 (1.6)
臨 時 職 員	75 (100.0)	14 (18.7)	42 (56.0)	16 (21.3)	3 (4.0)
パートタイマー・ アルバイト	127 (100.0)	24 (18.9)	75 (59.1)	26 (20.5)	2 (1.6)
産 休 中 育 児 休 業 中	62 (100.0)	8 (12.9)	46 (74.2)	7 (11.3)	1 (1.6)
介 護 休 業 中	— (—)	— (—)	— (—)	— (—)	— (—)
その他休暇・休業中	15 (100.0)	2 (13.3)	10 (66.7)	3 (20.0)	— (—)
離 職 中	122 (100.0)	19 (15.6)	71 (58.2)	32 (26.2)	— (—)
無 回 答 ・ 不 明	16 (100.0)	1 (6.3)	10 (62.5)	4 (25.0)	1 (6.3)

第 286 表 職位・今後登録したいか (問 54(2)で 2 と回答した者)

	計	登録したい	どちらとも いえない	登録しない	無回答・不明
計	4,657 (100.0)	822 (17.7)	2,810 (60.3)	950 (20.4)	75 (1.6)
非 管 理 職	3,173 (100.0)	514 (16.2)	1,962 (61.8)	650 (20.5)	47 (1.5)
中 間 管 理 職	1,076 (100.0)	225 (20.9)	619 (57.5)	209 (19.4)	23 (2.1)
管 理 職	213 (100.0)	51 (23.9)	120 (56.3)	38 (17.8)	4 (1.9)
無 回 答 ・ 不 明	195 (100.0)	32 (16.4)	109 (55.9)	53 (27.2)	1 (0.5)

[その他の日本看護協会関連のホームページ]

第 287 表 年齢・「日本看護協会公式ホームページ」「JNA 会員ダイレクト」以外に知っている日本看護協会関連のホームページ

	計	わくわくナース ねっと	地域保健.com	中央ナース センター	無回答・不明
計	4,934 (100.0)	949 (19.2)	88 (1.8)	301 (6.1)	3,794 (76.9)
20 ~ 24 歳	407 (100.0)	40 (9.8)	6 (1.5)	20 (4.9)	349 (85.7)
25 ~ 29 歳	790 (100.0)	120 (15.2)	11 (1.4)	32 (4.1)	645 (81.6)
30 ~ 34 歳	742 (100.0)	183 (24.7)	10 (1.3)	36 (4.9)	540 (72.8)
35 ~ 39 歳	729 (100.0)	204 (28.0)	10 (1.4)	58 (8.0)	501 (68.7)
40 ~ 44 歳	693 (100.0)	131 (18.9)	16 (2.3)	36 (5.2)	536 (77.3)
45 ~ 49 歳	632 (100.0)	113 (17.9)	16 (2.5)	32 (5.1)	496 (78.5)
50 ~ 54 歳	543 (100.0)	86 (15.8)	6 (1.1)	34 (6.3)	434 (79.9)
55 ~ 59 歳	241 (100.0)	46 (19.1)	7 (2.9)	25 (10.4)	181 (75.1)
60 歳 以上	146 (100.0)	25 (17.1)	6 (4.1)	28 (19.2)	102 (69.9)
無回答・不明	11 (100.0)	1 (9.1)	— (—)	— (—)	10 (90.9)

第 288 表 業務・「日本看護協会公式ホームページ」「JNA 会員ダイレクト」以外に知っている日本看護協会関連のホームページ

	計	わくわくナース ねっと	地域保健.com	中央ナース センター	無回答・不明
計	4,934 (100.0)	949 (19.2)	88 (1.8)	301 (6.1)	3,794 (76.9)
保健婦・士	208 (100.0)	41 (19.7)	13 (6.3)	6 (2.9)	156 (75.0)
助産婦	141 (100.0)	31 (22.0)	1 (0.7)	9 (6.4)	106 (75.2)
看護婦・士	3,567 (100.0)	672 (18.8)	52 (1.5)	185 (5.2)	2,772 (77.7)
准看護婦・士	409 (100.0)	26 (6.4)	8 (2.0)	7 (1.7)	374 (91.4)
看護教員	328 (100.0)	125 (38.1)	7 (2.1)	50 (15.2)	180 (54.9)
その他	96 (100.0)	24 (25.0)	1 (1.0)	16 (16.7)	66 (68.8)
無回答・不明	185 (100.0)	30 (16.2)	6 (3.2)	28 (15.1)	140 (75.7)

第 289 表 勤務形態・「日本看護協会公式ホームページ」「JNA 会員ダイレクト」以外に知っている日本看護協会関連のホームページ

	計	わくわくナース ねっと	地域保健.com	中央ナース センター	無回答・不明
計	4,934 (100.0)	949 (19.2)	88 (1.8)	301 (6.1)	3,794 (76.9)
自 営 業	16 (100.0)	— (—)	— (—)	1 (6.3)	15 (93.8)
正 職 員	4,477 (100.0)	884 (19.7)	80 (1.8)	255 (5.7)	3,431 (76.6)
臨 時 職 員	79 (100.0)	11 (13.9)	2 (2.5)	6 (7.6)	63 (79.7)
パートタイマー・ アルバイト	137 (100.0)	20 (14.6)	2 (1.5)	16 (11.7)	108 (78.8)
産 休 中 育 児 休 業 中	62 (100.0)	5 (7.9)	1 (1.6)	1 (1.6)	55 (88.7)
介 護 休 業 中	— (—)	— (—)	— (—)	— (—)	— (—)
その他休暇・休業 中	15 (100.0)	6 (40.0)	— (—)	1 (6.7)	9 (60.0)
離 職 中	131 (100.0)	20 (15.3)	3 (2.3)	18 (13.7)	101 (77.1)
無 回 答 ・ 不 明	17 (100.0)	3 (17.6)	— (—)	3 (17.6)	12 (70.6)

Summary

2001 Report on Status of Nursing Personnel

Japanese Nursing Association

1. Overview

The Japanese Nursing Association (JNA) has conducted a survey on the attributes and working conditions of its 520,000 members every four years since 1965. The latest was the 10th survey conducted. In order to identify socio-economic changes surrounding nursing workers and changes in their own mentality, the survey introduced questions on feature themes “Reality of Parenting”, “Intension of Using Parenting Support Services” and “Workplace Responses to Child Abuse”, in addition to regular questions regarding nursing workers’ age, professional history and working conditions. The results are summarized for use as the basic reference data for improving the workplace / working environment for nursing professionals.

2. Survey Method

Samples : 12,068 of 515,170 JNA members as of the end of July 2001, systematically selected in the stratified systematic sampling method.

Survey method : Questionnaires were mailed to the samples’ workplaces, to be returned to JNA’s survey division.

Period : October 1 to October 26, 2001

Response : 4934 valid responses (40.9%)

3. Outlines of Survey Results

Attributes of respondents

1) Workplace / Employment format

75.7% of respondents work at hospitals, followed by nursing education / research

institutes (5.8%), visiting nursing stations / home-nursing support centers (5.5%) and clinics (3.0%). As for their employment format, 90.7% work as full-time employees.

2) Licenses

Licenses held by respondents included those for “public health nurse”(8.7%), “maternity nurse”(5.5%), “registered nurse”(89.9%) and “assistant nurse”(24.7%).

3) Age / Gender

The largest age group of the respondents was the “25 to 29 years old” bracket. The average age of all respondents was 38.8. Average ages by work type were 38.8 for public health nurses, 36.7 for maternity nurses, 37.4 for registered nurses, 44.4 for assistant nurses and 44.3 for nursing instructors. Women accounted for 97.5% of all respondents.

4) Academic record

As for the highest academic record, 76.5% had high school diplomas, while 9.8% graduated from 2-year colleges. The ratios of those having graduated universities or postgraduate schools have increased from the previous survey (1997).

5) Job changes

55.9% said they have changed jobs, with the average job switch count of 2.0.

Working conditions

The number of weekly working hours averaged at 39 hours and 27 minutes, with 20.2% working less than 40 hours while 45.9% others working 40 hours a week. For the month of September 2001, 81.5% of full-time workers reported to have done overtime, with the average overtime period of 15 hours and 1 minute.

As for night shift duties among full-time hospital workers, 54.1% work under the three-shift system, 5.6% under the irregular three-shift system, 18.0% under the double-shift / irregular double-shift system, and 5.3% on overnight duties. These under the three-shift system in non-managerial positions, reported having performed night shifts 8.3 times in the month of September 2001, with the figure on the decline in recent years.

Among female respondents with children, 25.1% of those with the youngest child being 0 to 2 years of age said they do not work night shifts although their workplace has such a system. This suggests that such workers are either partially or fully excused from night shift work, or have been transferred to sections that do not require night shifts.

As much as 65.6% said they have a “five-day working week”, a surge of 10 percentage points from the previous survey (1997).

The wages earned in the month of September 2001, averaged at 287,396 yen in basic pay and 364,572 in pre-tax earning.

In this survey, female workers who have experienced pregnancy / childbirth since the previous survey (1997) were asked to list any concessions received before and after the childbirth, and the duration of maternity leave claimed after the birth. 414 people met the criteria (8.6% of all female respondents). Pre-natal concessions included exemption from night shifts / overnight duties (47.9%) and reduced night shifts / overnight duties (14.3%), while 27.1% cited no particular concessions. Postnatal concessions included childcare leave (52.1%), exemption from night shifts / overnight duties (35.4%) and nursing breaks (24.4%). The applicable respondents took an average 30.2 weeks of leave after the delivery, 1.9 weeks longer from the previous survey (1997). (Table 1)

Table 1 : Postnatal leave

	2001 (n=295)	1997 (n=292)
Total	28.5 weeks	30.2 weeks
Maternity leave	8.0 weeks	8.0 weeks
Childcare leave	20.1 weeks	22.0 weeks
Other	0.4 weeks	0.2 weeks

Social changes surrounding nursing professionals

1) Priority in selecting employers

Many respondents gave the top priority to “whether the work accommodates family life”, followed by “whether the position allows care givers to provide a sufficient level of nursing care”. Many respondents across all generations cited the importance of “whether the work accommodates family life”, while those in the 20 s had higher ratios of people emphasizing “high wages” and “whether the position allows time for personal hobbies and educational pursuit”.

2) Continuation of work

Asked about a format of career continuation, 64.8% said they will “continue to work in some form or another regardless of marriage, childbirth, or the need to care for aged families”, followed by those intending to “leave the workforce upon marriage, childbirth, or the need to care for aged families, but resume work later” (20.1%). The latter response was given at a higher ratio among respondents in their 20 s.

3) Intention of continuing nursing work

As many as 57.8% said they “intend to continue working as nursing professionals”, but 32.9% others expressed interest in “seeking career in the areas of interest, regardless of whether it involves nursing”. The latter response was given at a progressively higher ratio among respondents in younger generations.

4) Working hours and income

54.8% of respondents thought their current working hours are “adequate”, exceeding those who feel they are too long (40.1%). 39.7% expressed neither content nor discontent about their wages, while 36.5% and 19.6% cited “discontent” and “content” respectively. As for the balance between income and working hours, 37.5% said they prefer working shorter hours even if that means a slightly lower pay. 19.9% would prefer higher pay despite slightly longer hours, while 38.6% were quite happy about the current arrangement.

5) Participation in volunteer activities

22.8% of respondents participate in some forms of volunteer activities. Types of volunteer activities included “sports / recreational activities”(28.4%), “welfare”(27.1%), “public health / medical care”(26.2%) and “community development”(23.2%).

6) Emergency rescue activities

Asked about the intention of participating in rescue operations at a time of major disasters in Japan, 32.7% expressed a willingness to participate in their personal capacity, although they are not registered as emergency volunteers or their employers have no system of dispatching staff as volunteers. When they are combined with those “already registered as volunteers with prefectural nursing associations / social welfare councils / NGO, etc.”(0.7%) and those who are “already assigned by their employers for dispatch to rescue operations”(8.5%), over 40% intend to contribute at a time of emergency.

7) Response to child abuse victims

To the question of whether they have handled suspected child abuse victims at work, 14.7% said “yes” and 82.6% said “no”. The answers varied drastically according to their place of employment. The ratio of “Yes” was 15.1% among hospital workers, whereas 88.3% said “Yes” among workers at public health offices.

As for response procedures defined for handling suspected child abuse cases, only 15.1% said their workplaces have specific procedures, while 77.2% said there is no such procedure in place. By workplace type, the ratios of workers citing specific procedures already in place were 16.5% among hospital workers and 83.3% among workers of public health offices.

8) Use of the JNA official website

19.7% said they have used the JNA official website. The rate of usage was higher among “managers” and “nursing instructors”. Among those who have used the site, 61.3% did so to “obtain bulletin survey results and up-to-date data”, followed by 40.2% seeking “information on training sessions organized by JNA”.

Among those who have never used the site, 43.7% said they want to use it in the future, while 44.8% said they don’t know whether they will in the future or not.

調査票

2001年 看護職員実態調査

看護職員実態調査へのご協力をお願い

日本看護協会は、昭和40年以来4年ごとに会員の実態調査を実施し、今回がその10回目にあたります。本調査は、多様な場で働く看護職員の現状を、多角的かつ継続的に把握する国内唯一のもので、この調査では、日本看護協会会員の中から、無作為に選び出した方を対象とさせていただきます。

調査票は無記名でご返送いただき、結果はすべて統計的に処理いたしますので、あなたにご迷惑をおかけすることは一切ございません。

お忙しいところ大変恐縮ですが、何卒ご協力をお願いいたします。この調査票は、**2001年10月30日(火)まで**に同封の返信用封筒に入れ、切手を貼らずに投函して下さい。

なお、この調査の結果は、日本看護協会調査研究報告として2002年度に報告書を刊行するほか、協会ニュースや協会公式ホームページ(<http://www.nurse.or.jp>)でも、2002年3月頃に概要をお知らせいたします。

* 特にことわりのない限り、2001年10月1日現在の状況をお答え下さい。

【はじめに、あなたご自身のことについておたずねします】

【問1】あなたが所属する都道府県看護協会はどこですか。あてはまるものに1つだけ○をおつけ下さい。

- | | | | | |
|---------|--------|--------|---------|---------|
| 1. 北海道 | 2. 青森 | 3. 岩手 | 4. 宮城 | 5. 秋田 |
| 6. 山形 | 7. 福島 | 8. 茨城 | 9. 栃木 | 10. 群馬 |
| 11. 埼玉 | 12. 千葉 | 13. 東京 | 14. 神奈川 | 15. 新潟 |
| 16. 富山 | 17. 石川 | 18. 福井 | 19. 山梨 | 20. 長野 |
| 21. 岐阜 | 22. 静岡 | 23. 愛知 | 24. 三重 | 25. 滋賀 |
| 26. 京都 | 27. 大阪 | 28. 兵庫 | 29. 奈良 | 30. 和歌山 |
| 31. 鳥取 | 32. 島根 | 33. 岡山 | 34. 広島 | 35. 山口 |
| 36. 徳島 | 37. 香川 | 38. 愛媛 | 39. 高知 | 40. 福岡 |
| 41. 佐賀 | 42. 長崎 | 43. 熊本 | 44. 大分 | 45. 宮崎 |
| 46. 鹿児島 | 47. 沖縄 | | | |

【問2】あなたは日本看護協会会員となって通算何年になりますか。協会に加入していなかった年数は差し引いてお答え下さい。

今年で 年目

【問3】年齢 歳

【問4】性別 1. 女性 2. 男性

【問5】配属関係 1. 未婚 2. 既婚 3. 離死別

【問6】子ども 1. いる 2. いない

→ SQ1 お子さんの人数..... 人

→ SQ2 小学校にあがっていないお子さんの人数..... 人

→ SQ3 一番小さいお子さんの年齢..... 歳

調査票

【問 7】 あなたの最終学歴についておたずねします。あてはまるものに1つだけ○をおつけ下さい。なお、一般学歴・専門学歴それぞれについて、最後に卒業した学校をお答え下さい。外国の学校を卒業した場合も含まれますが、在学中及び中途退学の場合は、最終学歴にはなりません。

一般学歴	1. 中学校 3. 短期大学(看護系短大を含む) 5. 大学院(看護系大学院を含む)	2. 高等学校(高校衛生看護科も含む) 4. 大学(看護系大学を含む) 6. 旧教育制度の学校
専門学歴	1. 准看学校 4. 高校専攻科(進学コース) 7. 看護短大(3年課程) 10. 保健婦助産婦学校(専門学校) 13. 看護系大学院博士課程	2. 高校衛生看護科 5. 看護短大(進学コース) 8. 保健婦学校(短大専攻科含む) 11. 看護系大学 14. 旧教育制度の学校
	3. 看護学校(進学コース) 6. 高等看護学校(3年課程) 9. 助産婦学校(短大専攻科含む) 12. 看護系大学院修士課程	

【問 8】 所持免許についておたずねします。保持する免許すべてに○をつけてください。

1. 保健婦・保健士	2. 助産婦	3. 看護婦・看護師	4. 准看護婦・准看護師
------------	--------	------------	--------------

【問 9】 看護職としての通算経験年数は何年になりますか。現在離職中の方は離職した時点での年数でお答え下さい。

年目

【あなたの職歴についておたずねします】

【問 10】 現在の勤務状況についてあてはまるものに1つだけ○をおつけ下さい。

1. 自営業(内容:)	2. 正職員
3. 臨時職員(勤務時間が正職員と同じ)	4. パートタイマー・アルバイト
5. 産休中・育児休業中	6. 介護休業中
7. その他休暇・休業中(5・6を除く)	8. 離職中(定年退職を含む)→5ページの問 29へ

【問 11】 現在の勤務場所についておたずねします。あてはまるものに1つだけ○をおつけ下さい。

* 社会福祉施設であると同時に、病院の許可を受けている場合は「1. 病院」として下さい。

1. 病院	2. 診療所	3. 助産所	4. 市区町村(市区町村保健センター・福祉環境部門含む)
5. 保健所	6. 省庁・都道府県庁(福祉環境部門・社協含む)	7. 検(健)診センター・労働衛生機関	
8. 企業・事業所の健康管理部門	9. 訪問看護ステーション・在宅介護支援センター		
10. 介護老人保健施設	11. 介護老人福祉施設		
12. ケアハウス・グループホーム・有料老人ホーム	13. その他の居宅サービス事業所		
14. その他の社会福祉施設	15. 看護系教育研究機関		
16. その他()			

→ SQ1 許可病床数

1. 49床以下	2. 50~99床	3. 100~299床
4. 300~499床	5. 500~899床	6. 900床以上

→ SQ2 病院の種類

1. 精神病院	2. 結核療養所
3. 知事承認のがん・循環器疾患高度専門病院	4. 特定機能病院
5. 児童福祉法に規定する重症心身障害児・肢体不自由児施設	
6. 老人病院	7. 一般病院

→ SQ3 病院の設置主体

1. 国(厚生労働省)	2. 国(文部科学省)	3. 国(その他)※労働福祉事業団を含む
4. 都道府県	5. 市町村	6. 日赤
7. 済生会・厚生連・北海道社会事業協会・国保連合会		
8. 厚生団・船員保険会・国保組合・共済組合・全国社会保険協会連合会		
9. 学校法人	10. 医療法人・個人	11. 会社・公益法人・その他の法人

調査票

【問 12】現在の職位は何ですか。あてはまるものに1つだけ○をおつけ下さい。

- 1. 非管理職（一般の保健婦・保健士、助産婦、看護婦・看護師、准看護婦・准看護師、専任教員など）
- 2. 中間管理職（婦長、主任、保健所・市町村の係長、学科長、教務主任など）
- 3. 管理職（看護部長、総婦長、副看護部長、学部長、都道府県の係長、市町村の課長など）

【問 13】現在の主な業務にひとつだけ○をおつけ下さい。

- 1. 保健婦・保健士
- 2. 助産婦
- 3. 看護婦・看護師
- 4. 准看護婦・准看護師
- 5. 看護教員
- 6. その他()

【問 14】現在ケアマネージャー(居宅介護支援専門員)としての業務を行っていますか。

- 1. 行っている → (①専任 ②兼任)
- 2. 行っていない

【問 15】あなたはケアマネージャー(居宅介護支援専門員)の資格取得を希望しますか。

- 1. 既に取得している
- 2. 今後取得を希望する
- 3. 取得を希望しない
- 4. わからない

【問 16】現在のお勤め先は、勤続何年目にあたりますか。

現在、勤続 年目

【問 17】あなたは勤務先を変った経験がありますか。

- 1. 転職経験がある → 現在の勤務先はいくつ目の職場にあたりますか。なお、転動や異動は含みません。
 - 2. 転職経験はない
- 現在 目の職場

【あなたの職場の労働条件についておたずねします。自営業主の方は、5ページの間 25にお進み下さい。】

【問 18】あなたの1週間あたりの所定労働時間は何時間ですか。所定の休憩時間は除いてお答え下さい。

週 時間 分

【問 19】あなたはこの1ヶ月の間に、実際に超過勤務を何時間しましたか。2001年9月についてお答え下さい。超過勤務手当がつかなかった時間数も含みます。

- 1. 超過勤務をした → 時間 分
- 2. 超過勤務はしなかった

【問 20】夜間の勤務についておたずねします。あなたは現在、夜勤を伴う勤務をしていますか。あてはまるものに1つだけ○をおつけ下さい。

- 1. 職場に夜勤はない
- 2. 職場に夜勤はあるが現在は夜勤をしていない(日勤のみ)
- 3. 三交代制
- 4. 変則三交代制(日勤・準夜勤・深夜勤の各勤務帯の勤務時間の長さが異なるもの) → 次ページの SQ1 へ
- 5. 二交代制・変則二交代制
- 6. 当直制(当直室等で仮眠しながら緊急時に備えるもの) → 次ページの SQ2 へ
- 7. 夜勤専従
- 8. 婦長当直(夜勤婦長を含む)
- 9. 寮または自宅で待機(緊急時の呼び出しに応じて勤務につくもの)
- 10. その他の夜勤体制

調査票

SQ1 問20で「三交代制」や「変則三交代制」とお答えの方におたずねします。

(1) 2001年9月の準夜勤・深夜勤のそれぞれの回数をお答え下さい。

準夜勤 [] 回 深夜勤 [] 回

(2) 夜間看護手当は1回につきいくらですか。夜間(深夜)割増分を除いた定額分についてお答え下さい。

準夜勤1回 [] 円 深夜勤1回 [] 円

SQ2 問20で「二交代制・変則二交代制」や「当直制」とお答えの方におたずねします。

(1) 2001年9月の夜勤の回数をお答え下さい。 夜勤・当直 [] 回

(2) 夜間看護手当は1回につきいくらですか。夜間(深夜)割増分を除いた定額分についてお答え下さい。

夜勤または当直1回 [] 円

【現在二交代制勤務をしている方におたずねします。その他の方は下の問22にお進み下さい。】

【問21】あなたが現在の勤務先で二交代制勤務をはじめてどれくらいたちますか。

* 過去に勤務した病院等での二交代制の経験は除いてお答え下さい。

(1) 二交代制をはじめて [] 年 [] ヶ月

(2) 今までに三交代制勤務をした経験がありますか。あてはまるものに1つだけ○をおつけ下さい。

1. ある(現在の勤務先で) 2. ある(現在とは違う勤務先で) 3. ない

(3) 次の4点について、二交代制と三交代制を比較して下さい。

* 三交代制勤務の経験のない方も、三交代制勤務を想定して可能な範囲でお答え下さい。

Table with 4 rows (a-d) and 3 columns (1, 2, 3) comparing 2-shift and 3-shift systems on fatigue, private life, work pressure, and patient service.

【休暇についておたずねします。】

【問22】あなたの週休形態について、あてはまるものに1つだけ○をおつけ下さい。

1. 完全週休2日(4週8休制含む) 2. 月3回週休2日 3. 月2回週休2日(4週6休制含む)
4. 月1回週休2日(4週5休制含む) 5. 週休1日半(土曜日等の半日勤務)
6. 週休1日 7. その他()

【問23】あなたの昨年1年間の有給休暇についておたずねします。有給休暇とは別に定められている年末年始の休暇や夏期休暇などは除いてお答え下さい。

(1) あなたの昨年度の所定有給休暇は何日でしたか。ただし、前年度の繰越し分は含みません。

[] 日

(2) あなたは昨年1年間に有給休暇を何日とりましたか。

[] 日

【問24】あなたは昨年1年間に介護休業を取得しましたか。

1. 取得した → [] ヶ月 2. 取得していない

調査票

【問 25】1ヶ月の収入についておたずねします。できましたら2001年9月の給料明細書をご用意下さい。あなたの基本給額、及び給与給額はそれぞれおいくらですか。なお自営業主の方は、必要経費を差し引いた実収入額を月平均になおし、税込給与総額としてその項だけお答え下さい。

(1)全ての方にうかがいます。

① 基本給額.....

--	--	--	--	--	--	--	--	--	--

 円

② 上の①に調整手当・夜勤手当等の諸手当を含めた税込給与総額.....

--	--	--	--	--	--	--	--	--	--

 円

(2)時給で支払いを受けている臨時職員・パート・アルバイトの方にうかがいます。時給はおいくらですか。

1時間.....

--	--	--	--

 円

【問 26～28 は、1997年12月以降に仕事を続けながら妊娠・出産を経験された方だけにおたずねします。それ以外の方は下の問 29にお進み下さい】

【問 26】あなたは、実際に産後に休暇を何週間とりましたか。また、その内訳もお答え下さい。

産後に実際に取った休暇	<table border="1" style="display: inline-table;"><tr><td style="width: 20px; height: 20px;"></td><td style="width: 20px; height: 20px;"></td></tr></table>			週
(内訳)					
産後休暇として	<table border="1" style="display: inline-table;"><tr><td style="width: 20px; height: 20px;"></td><td style="width: 20px; height: 20px;"></td></tr></table>			週
育児休暇(業)として(産休の終了から数え始めて)	<table border="1" style="display: inline-table;"><tr><td style="width: 20px; height: 20px;"></td><td style="width: 20px; height: 20px;"></td></tr></table>			週
年次休暇として	<table border="1" style="display: inline-table;"><tr><td style="width: 20px; height: 20px;"></td><td style="width: 20px; height: 20px;"></td></tr></table>			週
その他()	<table border="1" style="display: inline-table;"><tr><td style="width: 20px; height: 20px;"></td><td style="width: 20px; height: 20px;"></td></tr></table>			週

【問 27】産前にどのような母性保護を受けましたか。あてはまるもの全てに○をおつけ下さい。

1. 夜勤・当直免除	2. 夜勤・当直日数減	3. 超過勤務免除	4. 変形労働時間制の適用除外
5. 時差通勤	6. つわり休暇	7. 通院休暇(保健指導・健診受診時間の確保等)	10. 特に受けなかった
8. 配置転換	9. その他()		

→ 妊娠何ヶ月目からの免除でしたか。

--	--

 ヶ月目

【問 28】産後にどのような母性保護及び育児支援を受けましたか。あてはまるもの全てに○をおつけ下さい。

1. 夜勤・当直免除	2. 夜勤・当直日数減	3. 超過勤務免除	4. 変形労働時間制の適用除外
4. 育児時間	5. 育児休業	6. 勤務時間の短縮	9. 病児看護休暇
7. 通院休暇(保健指導・健診受診時間の確保等)	8. 出退時間への配慮	11. その他()	12. 特に受けなかった
10. 配置転換			

→ 出産後何ヶ月目までの免除でしたか。

--	--

 ヶ月目

【社会の変化や仕事に関する考え方をおたずねします】

【問 29】現在、保健・医療・福祉のサービス提供システムの再編・改革がすすめられています。このことを、看護職であるあなたはどのように思われますか。あてはまるものに1つだけ○をおつけ下さい。

1. どちらかというとい傾向、よい時期	2. どちらかというとい傾向、悪い時期
3. 何も変わらない・影響はない	4. よくわからない

【問 30】あなたは今後、どのようなかたちで仕事を継続していきたいとお考えですか。あてはまるものに1つだけ○をおつけ下さい。

1. 結婚、出産、介護等にかかわらず、何らかのかたちで働きつづける
2. 結婚、出産、介護等に応じて離職はするが、再就職をする
3. 結婚、出産、介護等を優先させ、それを機会に離職する

調査票

【問 31】あなたは今後、看護職として仕事を継続していきたいとお考えですか。あてはまるものに1つだけ○をおつけ下さい。

- | |
|--------------------------------------|
| 1. 看護職として働きつづけたい |
| 2. 看護職であるかどうかにはこだわらず、興味や関心の持てる仕事をしたい |
| 3. 看護職以外の仕事に従事したい |
| 4. 仕事はしたくない |

(1)上で1、2、3に答えた方にうかがいます。具体的にどのような職位をお考えでしょうか(希望するものに1つだけ○をおつけ下さい)。

- | | | |
|--------------------|--------|-----------|
| 1. スタッフ | 2. 管理者 | 3. 教育・研究者 |
| 4. スペシャリスト(具体的に:) | | 5. 起業・経営者 |

(2)上で1、2、3に答えた方にうかがいます。具体的にどのような職場をお考えでしょうか(希望するもの全てに○をおつけ下さい)。

- | | |
|---------------------------|-------------------------------|
| 1. 病院 | 2. 企業・事業所の健康管理部門 |
| 3. 診療所 | 4. 看護系教育・研究機関 |
| 5. 助産所 | 6. 訪問看護ステーション・在宅介護支援センター |
| 7. 看護系以外の教育・研究機関 | 8. 検(健)診センター・労働衛生機関 |
| 9. 介護老人福祉施設 | 10. 介護老人保健施設 |
| 11. ケアハウス・グループホーム・有料老人ホーム | 12. その他の居宅サービス事業所 |
| 13. その他の社会福祉施設 | 14. 市区町村(市区町村保健センター・福祉環境部門含む) |
| 15. 保健所 | 16. 一般企業 |
| 17. 省庁・都道府県庁(福祉環境部門・社協含む) | 18. 国際援助機関や NGO・NPO・ボランティア団体 |
| 19. 学校(大学含む)の保健室・健康管理部門 | 20. 自営業() |
| 21. その他() | |

【問 32】あなたは、看護職としてこの先何歳頃まで働きたいと思いますか。あてはまるものに1つだけ○をおつけ下さい。

- | | | | |
|-----------|-----------|-----------|-----------|
| 1. 30歳代まで | 2. 40歳代まで | 3. 50歳代まで | 4. 60歳代まで |
| 5. 70歳代まで | 6. 80歳代以降 | 7. わからない | |

【問 33】あなたは、65歳以降どのように過ごしたいとお考えですか。あてはまるものに1つだけ○をおつけ下さい。

- | | |
|----------------------|---------------------------|
| 1. 働ける限り働きたい | 2. 趣味やスポーツ活動を中心とした生活を送りたい |
| 3. ボランティア活動に従事したい | 4. 特に何もするということなく気ままに暮らしたい |
| 5. 家庭生活を重視した生活をおくりたい | 6. わからない |

問 33で「1. 働ける限り働きたい」とお答えになられた方におたずねします。どのような形で働きたいですか。あてはまるものに1つだけ○をおつけ下さい。

- | | | |
|----------|-----------------|-------|
| 1. フルタイム | 2. パートタイム・非常勤職員 | 3. 顧問 |
|----------|-----------------|-------|

【問 34】あなたが職場を選ぶ上で最も重視しているのは次のうちどれですか。最も重視するものに1つだけ○をおつけ下さい。

- | | | |
|--------------------|-----------------|---------------|
| 1. 収入がよい | 2. 仕事が楽 | 3. 家庭生活と両立できる |
| 4. 趣味や教養のための時間がとれる | 5. キャリアアップにつながる | 6. 納得いく看護ができる |

【問 35】収入と労働時間についておたずねします。

(1) ご自分の現在の実労働時間についてどのようにお考えですか。あてはまるものに1つだけ○をおつけ下さい。

- | | | | |
|-------|-------|-------|--------|
| 1. 長い | 2. 適当 | 3. 短い | 4. 離職中 |
|-------|-------|-------|--------|

調査票

(2)ご自分の収入についてどのようにお考えですか。あてはまるものに1つだけ○をおつけ下さい。

1. 満足	2. どちらともいえない	3. 不満足	3. 離職中
-------	--------------	--------	--------

(3)収入と労働時間の関係について、どのようにお考えですか。あてはまるものに1つだけ○をおつけ下さい。

1. 収入が若干減っても労働時間が短くなる方が良い	2. 労働時間が若干長くなっても、収入が増える方が良い
3. 今のままでよい	

【小学校にあがっていないお子さんをお持ちの方に、子育てについておたずねします。該当する年齢のお子さんがおいでの方のみお答え下さい。その他の方は8ページの問41にお進み下さい】

【問 36】一番下のお子さんの日中の保育の状況についておたずねします。主なものに1つだけ○をおつけ下さい。

1. 認可外保育所施設	2. 認可保育所	3. 公立幼稚園	4. 私立幼稚園
5. ベビーシッターや家政婦等に預けている	7. 同居していない親族や知人に預けている		
8. 自宅で保護者やその他の家族がみている			

1. 事業所内保育施設(病院内保育所等)	2. 事業所内保育所以外の認可外保育施設
----------------------	----------------------

※認可保育所……厚生労働省が定めた、保育士の数や施設の面積等の基準を満たし、都道府県や指定都市、中核市の認可を受けて開設した保育所です。保護者が仕事や病気などの理由で、0歳～小学校就学前の子どもの保育ができない場合に、子どもを預かって保育します。地方自治体が運営している保育所(公立)と、社会福祉法人などが運営する保育所(私立)があります。

※認可外(無認可)保育施設……子どもを預かる施設であって、認可保育所ではない施設を総称して呼んでいるものです。保育料や入所の条件等運営や設備が施設によって異なります。

※事業所内保育所……主に保護者の勤務する企業や病院などの事業所が運営し、職場内またはすぐ近くにある施設をさします。

【問 37】一番下のお子さんが現在通常保育以外で利用しているサービスはどのようなものですか。あてはまるもの全てに○をおつけ下さい。

1. 延長保育	2. 休日保育	3. 夜間保育	4. 病(後)児保育	5. 一時保育
6. ベビーシッター	7. 保育ママ	8. 乳児(0歳児)保育	9. 24時間利用可能な保育	
10. その他()			11. サービスは利用していない	

【問 38】今後、より充実・改善してほしいサービスはどのようなものですか。あてはまるもの全てに○をおつけ下さい。

1. 延長保育	2. 休日保育	3. 夜間保育	4. 病(後)児保育	5. 一時保育
6. ベビーシッター	7. 保育ママ	8. 乳児(0歳児)保育	9. 24時間利用可能な保育	
10. その他()			11. 特にない	

※延長保育……保護者の就労形態の多様化、通勤時間の増加等に伴う勤務時間の拡大に応えるために、時間を延長して行うサービスをさします。

※夜間保育……保護者の勤務時間が夜間にわたる場合への対応として、保育所で午後10時頃まで児童を保育するサービスをさします。

※一時保育……非定型的保育(女性の就労形態の多様化に対応して行う週3日程度の弾力的な保育サービス)、緊急保育(保護者の病気など急なできごとの際、一時的に行う保育サービス)、保護者の育児に伴う心理的、肉体的負担を解消するための保育サービスなど、毎日ではない保育ニーズに対応するために行う保育をさします。

※ベビーシッター……ここでいうベビーシッターとは、ベビーシッター派遣会社に申し込むと、シッターが依頼者の家庭に派遣され、保育をしてくれるサービスをさします。

※保育ママ……主として「自治体が認定した家庭福祉員」が自宅で数人の子どもを預かるサービスをさします。

調査票

【問 39】子育てに関してどのようなことにお悩みですか。あてはまるもの全てに○をおつけ下さい。

- | | |
|--------------------------------------|---------------------------|
| 1. 自分(親)の体力的負担 | 2. 子どもが小さいときの子育てにかかる経済的負担 |
| 3. 子どもの将来の教育にかかる経済的負担 | 4. 自分(親)の自由な時間がなくなること |
| 5. 子育てと仕事との両立 | 6. 子どもとの接し方・しつけについて |
| 7. 住居が狭くゆとりがないこと | 8. 配偶者や親族の理解・協力が得られないこと |
| 9. 職場の理解が得られないこと | 10. 子育てについて相談する人が周囲にいないこと |
| 11. 子育てについて情報が少ない・得にくいこと | 12. 子どもの健康や発育について |
| 13. 保育サービス等子育て支援制度(公的、職場等含む)が使いにくいこと | |

【問 40】あなたの職場における子育て支援関連のサービスや制度についておたずねします。それぞれあてはまるものに1つだけ○をおつけ下さい。

	SQ1 サービスの有無	SQ2 このようなサービスがあればよいと思いますか	SQ3 このようなサービスがあれば使いたいと思いますか
(1)夜勤・当直の減免	1. ある 2. <u>ない</u>	1. 思う 2. 特に思わない	1. 使う 2. 使わない
(2)病児看護休暇	1. ある 2. <u>ない</u>	1. 思う 2. 特に思わない	1. 使う 2. 使わない
(3)勤務時間柔軟化	1. ある 2. <u>ない</u>	1. 思う 2. 特に思わない	1. 使う 2. 使わない
(4)法定より延長された育児休業	1. ある 2. <u>ない</u>	1. 思う 2. 特に思わない	1. 使う 2. 使わない
(5)施設内保育所	1. ある 2. <u>ない</u>	1. 思う 2. 特に思わない	1. 使う 2. 使わない

※「病児看護休暇」・・・子どもが病気の時、所定の有給休暇とは別に、看護のために取得する休暇をさします。

※「法定よりも延長された育児休業」・・・「育児休業等に関する法律」が定める、「満1歳に達するまで」より長く、例えば満3歳まで等、より長い育児休業をさします。

【社会や地域との関わりについておたずねします】

【問 41】身近な地域で継続的に参加しているボランティア活動がありますか。あてはまるもの全てに○をおつけ下さい。

- | | | | |
|-----------|------------|----------|------------------|
| 1. 保健・医療 | 2. 福祉 | 3. 教育・文化 | 4. スポーツ・レクリエーション |
| 5. 環境保護 | 6. 国際協力・交流 | 7. まちづくり | 8. 人権擁護・平和推進 |
| 9. 災害救助活動 | | | |

【問 42】あなたは国会議員選挙で、どの候補者に投票するかを決める際、どのようにお考えですか。あてはまるものに1つだけ○をおつけ下さい。

- | |
|---------------------------------------|
| 1. 看護職であるかに関わらず、看護の政策内容で候補者を選択する |
| 2. 政策の内容に関わらず、看護職の代表が立候補しているときは選択する |
| 3. <u>看護の政策内容や看護職の代表であるかどうかは考慮しない</u> |

問 42で「3. 看護の政策の実現や看護職の代表であるかどうかは考慮しない」とお答えになった方におたずねします。そのようにお考えの理由を1つだけお選びください。

- | |
|---------------------------|
| 1. 看護の政策よりも他に重要な選択理由があるから |
| 2. 立候補者個人の資質によって判断するから |
| 3. その他() |

【問 43】災害時の救援活動についておたずねします。あなたは災害時の救援活動に参加するお考えがありますか。あてはまるものに1つだけ○をおつけ下さい。

(1)国内の災害	1. 都道府県看護協会や社会福祉協議会、NGO等に事前登録し、災害支援に参加できるようにしている 2. 所属している組織等から災害発生時に派遣されることがあらかじめ決まっている 3. 事前の登録や職場からの派遣はないが、災害発生時には個人的に活動に参加するつもりである 4. 当面参加する予定はない
(2)海外の災害	1. 都道府県看護協会や社会福祉協議会、NGO等に事前登録し、災害支援に参加できるようにしている 2. 所属している組織等から災害発生時に派遣されることがあらかじめ決まっている 3. 事前の登録や職場からの派遣はないが、災害発生時には個人的に活動に参加するつもりである 4. 当面参加する予定はない

調査票

【問 44】あなたは近隣の方から、健康・医療・看護に関する相談を受けたことがありますか。あてはまるもの全てに○をおつけください。

- | | | |
|--------------|------------------|-------------------|
| 1. 医療機関の情報 | 2. 医師・看護婦についての情報 | 3. 健康の維持・管理 |
| 4. 医療機関受診の判断 | 5. 保健・医療・福祉の制度 | 6. 医療の費用(差額ベッド料等) |
| 7. 医師への謝礼 | 8. 薬や治療の内容等 | |

【あなたの職場での、児童虐待への対応についておたずねします】

【問 45】あなたは職務上、児童虐待あるいはその疑いのある患者・対象者に出会ったことがありますか。

- | | |
|-------|-------|
| 1. ある | 2. ない |
|-------|-------|

→ 最も最近の例では、その時どのような対応をしましたか。

- | | |
|-----------------------|--------------|
| 1. 警察や児童相談所等関係機関に連絡した | 2. 特に連絡しなかった |
|-----------------------|--------------|

【問 46】あなたの職場では、児童虐待への対応が決められていますか。

- | | |
|------------|-------------|
| 1. 決められている | 2. 決められていない |
|------------|-------------|

【問 47】あなたの職場には、児童虐待への対応について検討する場がありますか。

- | | |
|-------|-------|
| 1. ある | 2. ない |
|-------|-------|

【問 48】児童虐待を発見した場合、通報義務があることをご存知でしたか。また、匿名で通報できることをご存知でしたか。

- | | | |
|--------------------|----------|-----------|
| (1)通報義務…………… | 1. 知っていた | 2. 知らなかった |
| (2)匿名で通報できること…………… | 1. 知っていた | 2. 知らなかった |

【看護職賠償責任保険についておたずねします】

【問 49】このたび日本看護協会会員を対象とする、看護職賠償責任保険が発足しましたが、このことをご存知ですか。

- | | |
|----------|-----------|
| 1. 知っている | 2. 知らなかった |
|----------|-----------|

※「看護職賠償責任保険」……保健婦・保健士、助産婦、看護婦・看護師、准看護婦・准看護師が業務の遂行により、他人の身体・生命を害したり、財物を損壊したり、プライバシーの漏洩による人格権侵害について、法律上負担しなければならない損害賠償を責任を保障する保険です。
 (お問合せ先:看護職賠償責任保険制度コールセンター TEL:048-649-6118)

【問 50】看護職賠償責任保険に加入される予定はありますか。

- | | | | |
|---------|---------------|---------------|----------|
| 1. 加入済み | 2. 加入するつもりである | 3. 加入するつもりはない | 4. わからない |
|---------|---------------|---------------|----------|

調査票

【インターネットの利用についておたずねします】

【問 51】 あなたは現在インターネットを利用していますか。あてはまるものすべてに○をおつけ下さい。

1. 自宅のパソコンで利用 3. 職場のパソコンで利用 5. 自宅・職場以外の機器(パソコン等)で利用	2. 自宅のパソコン以外の機器(ゲーム機等)で利用 4. 携帯電話で利用 6. <u>利用していない</u>
---	--

→ 今後利用したいと思いますか。

1. <u>利用したい</u>	2. 利用する気はない
-----------------	-------------

【問 52】 あなたは電子メールを利用していますか。

1. <u>はい</u>	2. いいえ
--------------	--------

→ それはどのような電子メールアドレスですか。あてはまるもの全てに○をつけて下さい。

1. 職場の電子メールアドレス(個人用)	2. 職場の電子メールアドレス(共用)
3. 家族と共用の電子メールアドレス	4. 自分個人の電子メールアドレス

【日本看護協会の公式ホームページ及び協会が提供している情報についておたずねします】

【問 53】 あなたは日本看護協会の公式ホームページ(<http://www.nurse.or.jp>)を利用したことがありますか。あてはまるものに1つだけ○をおつけ下さい。

1. <u>利用したことがある</u>	2. <u>利用したことはない</u>
---------------------	---------------------

→ SQ1 今後日本看護協会の公式ホームページを利用したいと思いますか。

1. <u>利用したい</u>	2. 利用したいとは思わない	3. わからない
-----------------	----------------	----------

* 問 54 にお進み下さい。

→ SQ2-1 どのくらいの頻度でホームページを利用されますか。

1. <u>よく利用する</u>	2. たまに(必要な時に)利用する	3. ほとんど利用しない
------------------	-------------------	--------------

→ SQ2-2 主にどのような目的でホームページを利用しますか。あてはまるもの全てに○をつけて下さい。

1. 調査の速報や新しい資料等を入手する	2. 看護に関する政策等の情報を入手する
3. 協会が行うイベントや運動等の動きを把握する	4. 協会が実施する研修の情報を入手する
5. 都道府県看護協会等の連絡先を入手する	

【問 54】 日本看護協会がインターネット上で提供している「JNA 会員ダイレクト」サービスについておたずねします。

※「JNA 会員ダイレクト」……2001年6月に開始した会員限定の新しいWebサービスをさします。インターネット上の専用画面からユーザー登録した会員が、会員限定のサービスを受けることができます。

(1) 会員ダイレクトに登録すると、以下のサービスを利用・資料を入手できることをご存知でしたか。ご存知のものに全て○をつけて下さい。

1. 協会ニュースのバックナンバー	2. 今までに刊行された全ての調査研究報告
3. 協会が作成したパンフレット・冊子類	4. 総会要綱
5. 職能集会検討資料	6. 医薬・薬学データベース等無料文献検索サービス

調査票

(2) あなたは「JNA 会員ダイレクト」に登録していますか。

1. 登録している	2. 登録していない
-----------	------------

(3) 上で「2. 登録していない」とお答えになった方に伺います。今後登録したいと思いますか。

1. 登録したい	2. どちらともいえない	3. 登録しない
----------	--------------	----------

【問 55】 あなたは「日本看護協会公式ホームページ」「JNA 会員ダイレクト」以外に、以下の日本看護協会関連のホームページをご存知ですか。ご存知のもの全てに○をつけてください。

1. わくわくナースねっと	2. 地域保健.com	3. 中央ナースセンター
---------------	-------------	--------------

【問 56】 日本看護協会に対するご意見・ご要望がございましたら、ご自由にお書き下さい。

質問は以上です。ご面倒ですが、最後にもう一度、記入漏れがないかどうかをご確認下さい。
長い間ご協力ありがとうございました。

※この調査の結果速報は2002年3~4月発表予定です。また、報告書は2002年度内に刊行されます。

日本看護協会調査研究報告のご案内

日本看護協会調査研究報告 CD-ROM 版

調査研究報告 No 1 から No 58 までを 1 枚の CD-ROM に収録しました。Windows 98, 2000, NT に対応。PDF ファイルでみることができます。絶版を含めたバックナンバーすべてを読むことができます。

定価 (本体 1,905 円+税)

No 59 1999 年 病院看護基礎調査

1987 年より 4 年に 1 回実施している病院看護に関する基礎的なデータを把握を目的とした調査。協会員の勤務する病院を対象に、次の項目について調査を行った。看護要員の配置、夜勤、賃金・手当、労働時間、母性保護・育児支援・介護休業、看護職員の確保、看護要員の教育、看護管理体制と看護管理の課題等の定型的な項目に加え、今回は、病院内で看護職員がさらされる可能性がある「業務上の危険」への認識と組織的な対処の状況について初めて調査した。「感染の危険を伴う病原体への曝露」「医療機器の使用」「医薬品等への曝露」、腰痛などの「労働形態に伴うもの」「患者・同僚・第三者による暴力」。

定価 (本体 1,905 円+税)

No 60 2000 年 患者への診療情報提供に関する調査

本報告書は、病院の看護管理者と退院患者を対象とした 2 つの調査結果で構成されている。

病院対象調査：病院における患者への情報提供の現状、情報提供のための体制整備状況、看護部の取組み等を調査。診療記録管理体制／電子カルテシステム導入の現状と意向／患者への診療記録開示の現状／看護記録の質向上のための取組み／インフォームド・コンセントに関する取組み／セカンド・オピニオンに関する取組み等。

退院患者対象調査：患者側からみた病院からの情報提供に対する感想や要望を調査。病院からの診療情報提供の実態／病院からの診療情報提供に対する感想／診療記録開示に関する要望／セカンド・オピニオンに関する意識と要望等。

定価 (本体 1,429 円+税)

No 61 2000 年 病院看護職員の需給状況調査

1995 年より毎年実施している、病院看護職員の需給に関する調査結果。

2000 年度の看護職員等の採用状況、2001 年度の採用方針、最近の看護職員の確保・定着状況、2001 年度新卒者初任給モデル賃金、専門看護師・認定看護師の配置、新人看護職員の教育など。

定価 (本体 1,429 円+税)

No 62 2000 年 看護教育基礎調査

看護教育基礎課程全校を対象にした大規模調査。今後 3 年に 1 回実施予定。

学校への応募・入学状況、教育目標と講義内容、学生の変化と対応、実習の実際、教員の採用、今後の運営方針、准看護婦・士養成所における学生の変化と今後の運営、2

年課程在学生の准看護婦・士としての就業経験など。

定価（本体 1,429 円＋税）

**No 63 2001 年 病院における夜間保安体制ならびに外来等夜間看護体制、
関係職種の夜間対応体制に関する実態調査**

病院における夜間対応体制について初めて実施した調査。

外来及び救急部門の夜間対応体制，夜間の看護要員配置，夜間の看護職員の業務負担，病院内で発生した暴力・トラブル，病院で実施している保安対策，夜間保安体制の今後の方向など。

定価（本体 1,429 円＋税）

No 64 2001 年 病院看護職員の需給状況調査

1995 年より毎年実施している，病院看護職員の需給に関する調査結果。2001 年度の看護職員等の採用状況，2002 度の採用方針，最近の看護職員の確保・定着状況，2002 年度新卒者初任給モデル賃金，専門看護師・認定看護師の配置，新人看護職員の教育など。

定価（本体 1,429 円＋税）

No 65 2001 年 医療施設・介護保険施設の看護実態調査

2001 年 病棟機能と看護要員配置に関する緊急調査

「介護保険施設における看護実態調査」および「病棟機能と看護要員配置に関する緊急調査」を収録。

「介護保険施設における看護実態調査」は 2003 年の介護保険制度の改正にむけての実態把握を目的としている。対象は介護保険施設で，以下の項目で調査を行った。：入所者の入所日数と要介護度，医療処置の多い入所者の受け入れ状況，施設内での終末（ターミナル）期の対応，介護支援専門員の配置状況，安全管理・危険防止対策等。

「病棟機能と看護要員配置に関する緊急調査」は 2002 年の診療報酬改定に向けて行った緊急調査。調査項目：病棟におけるコメディカルの配置状況，病棟の夜勤体制，病棟の患者の状態および入退棟経路。

購入方法

書籍は最寄の書店から注文できます。CD-ROM のご注文は（株）日本看護協会出版会 販売部にお申し込みください。

TEL 03-5275-2471 FAX 03-5275-2316

〒101-0003 東京都千代田区一ツ橋 2-4-3 光文恒産ビル6F

内容に関するお問い合わせは，日本看護協会 調査研究課 03-5275-7688（ダイヤルイン）

日本看護協会調査研究報告〈No.66〉 2003

2001年 看護職員実態調査

2003年3月31日発行

定価（本体1,429円＋税）

編集者	日本看護協会 調査・情報管理部 調査研究課
発行所	社団法人日本看護協会 〒101-0003 千代田区一ツ橋2-4-3 光文恒産ビル TEL：03(5275)5871
販売元	(株)日本看護協会出版会 〒101-0003 千代田区一ツ橋2-4-3 光文恒産ビル TEL：03(5275)2471
制作	宇津木利征編集事務所

Printed in Japan

ISBN4-8180-0987-3C3347¥1429E



9784818009875



1923347014297

**Japanese Nursing Association
Research Report No.66**

ISBN4-8180-0987-3

C3347 ¥1429E

2003

***2001 Report on Status
of Nursing Personnel***

定価(本体1429円+税)

CONTENTS

1. Characteristics of Nursing Personnel
2. Working Conditions
3. Working Terms
4. Social Change and Hopes for the Future
5. Response to Child Abuse
6. Use of the JNA Official Website

Japanese Nursing Association
Koubun-Kousan Building, 2-4-3 Hitotsubashi,
Chiyoda-ku, Tokyo, Japan